

Voorgevel

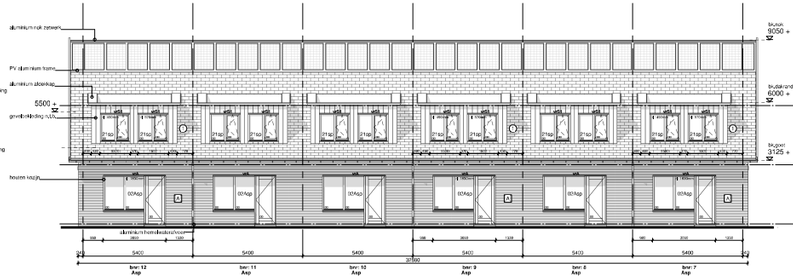

Achtergevel

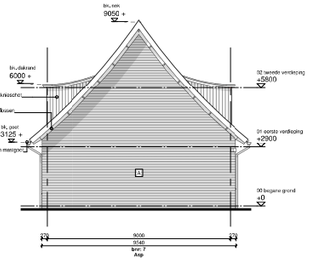

Linker zijgevel

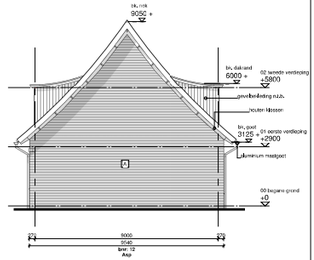

Rechter zijgevel

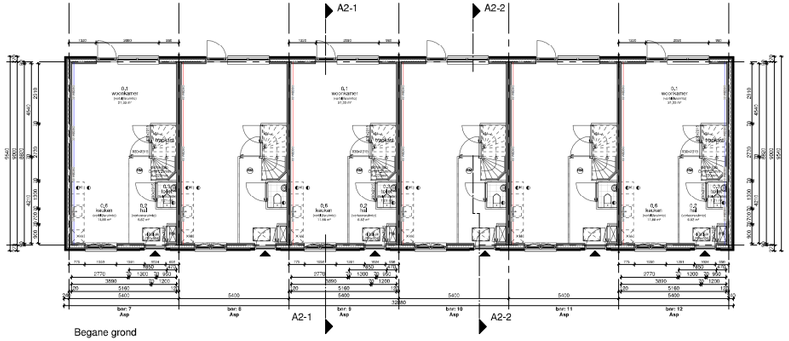

Begane grond

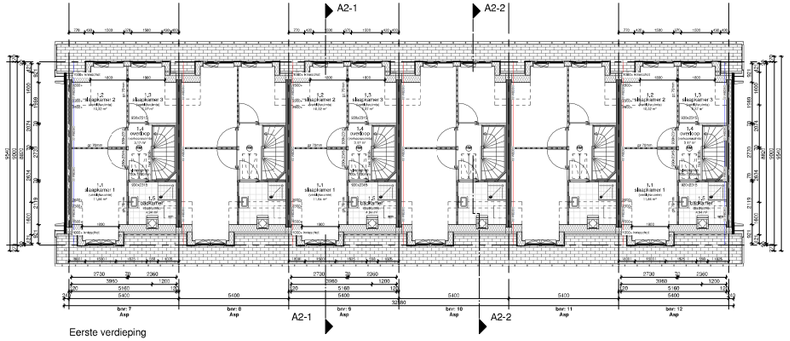

Eerste verdieping

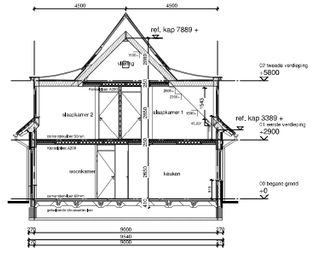

Doorsnede A2-1

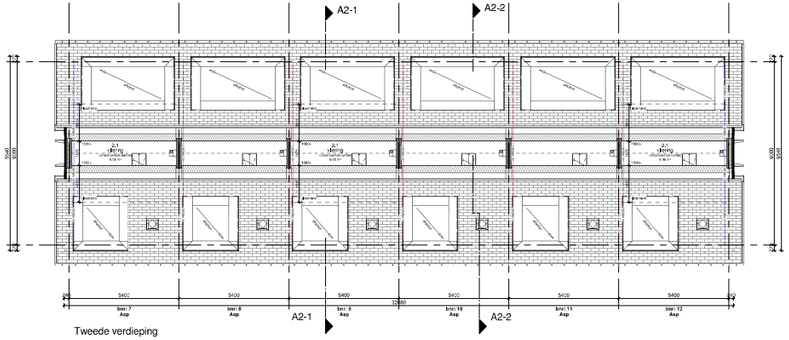

Tweede verdieping

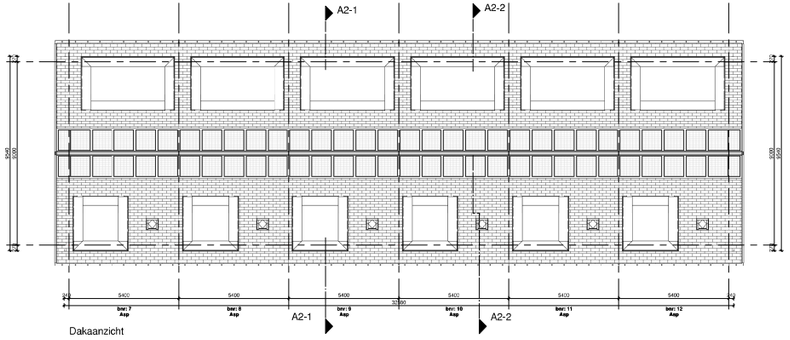

Dakaanzicht

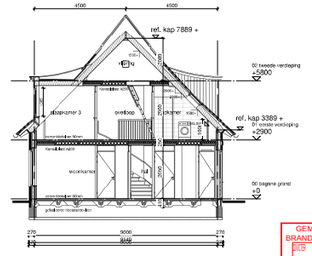

Doorsnede A2-2

Renvooi

PEIL = ____-P tov NAP

Omgevingsfunctie: woonfunctie

= entree woning

Bouwkundig

- rollaag 130mm, kunstmpaus 40mm, cellenbeton 100mm
- wit-gepleisterd prefab beton 80mm, gevel 70mm, prefab beton 60mm
- prefab beton 90mm (kopgevelen)
- prefab beton 90mm (tegenwanden)
- binnenwand gipsblokken axmaal 70mm
- binnenwand gipsblokken axmaal 70mm
- binnenwand gipsblokken hoeks 70mm
- opdekdak in plaatstalen kastrn met bovenlicht diun/maat 720 930 930mm, hoogte 2370mm
- opdekdak in plaatstalen kastrn onder bovenlicht diun/maat 930mm, hoogte 270mm
- glijdsoverende deur in plaatstalen kastrn onder bovenlicht diun/maat 930mm, hoogte 2370mm

Voor verdere toelichtingen en gelijkwaardige maatregelen zie rapport ingenieursnieuw Deuring

symbolen

- HR++ dubbel glas, U-waarde conform EPC
- thule draaikiep
- gekoppt glas thv. dichtmd
- kleur 1 wandkeer-paardenbeslagwerk
- kleur 2 wandkeer-ongekoppeld
- kleur 3 wandkeer-paardkeur
- metselkeer-kleur A snarre rood gen.verkoend
- stekke keramische pan 4 steen ov.gemend met matt roodbruine waas

verblindzonder "verdeckte rooster" boven kastrn

- wtt Tapeiraan 1+2fr.
- wtk Accuspeaan WD+1 2fr
- wt1 Tuinkraan 1 2fr
- wt2 Buitenkraan 1xmo 2DN15 2fr

Bouwbesluit gegevens

- Brandcompartimentering conform BB, afd.3, 3.wm 2,5
- Brandscheidende wanden conform BB, afd.3, art.3.5
- Brandwerende vloeren conform BB,Z5.1/dm2,2,5
- Hoogteverschil tussen gelijkvloerse vloeren aan BB,afd.3, 2,5
- Vluchtdeuren conform BB, afd.3, 3.wm