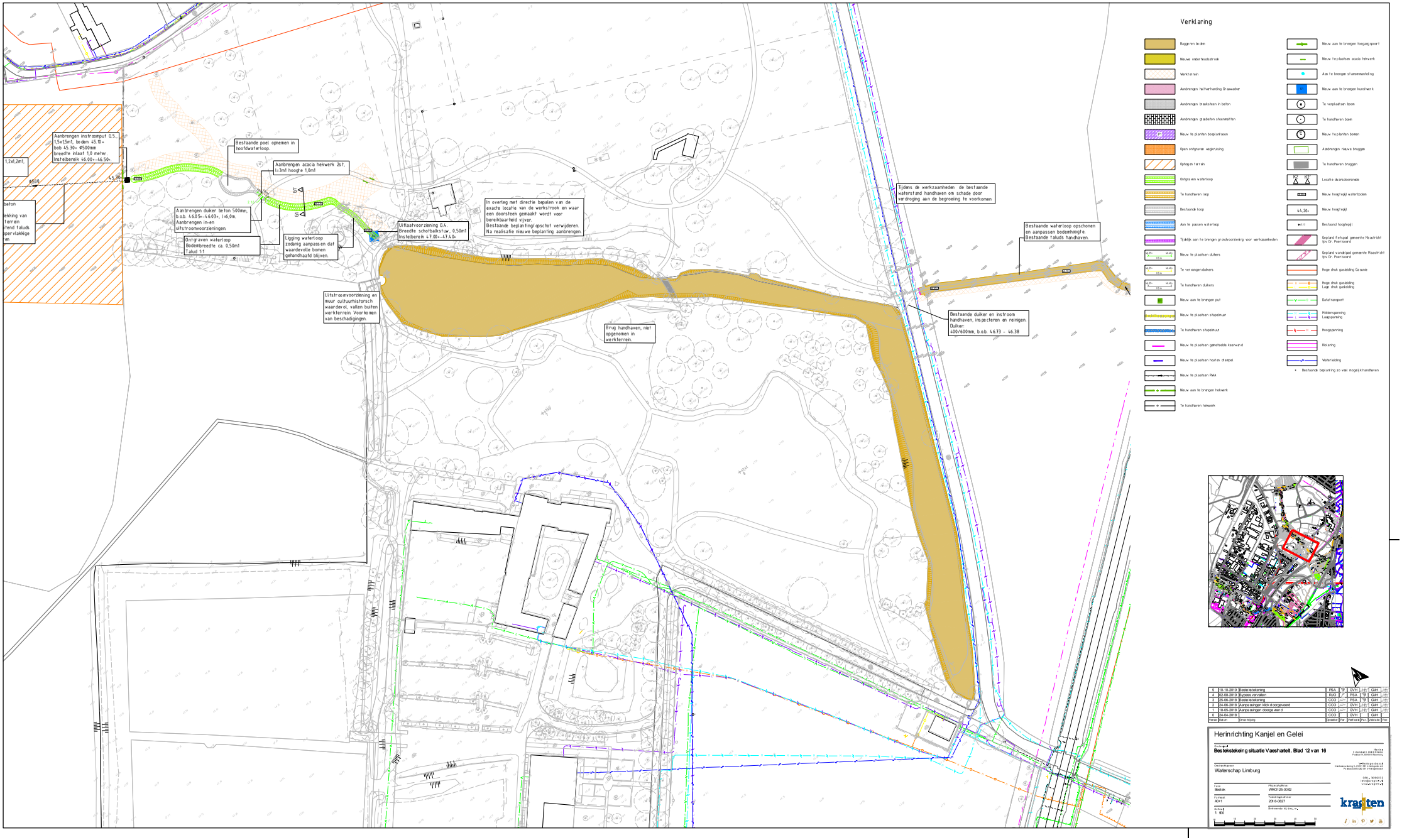

Aanbrengen instroomput G.S., 1,5x1,5mt, bodem 45.10+ bob 45.30+ ø500mm breedte inlaat 1,0 meter. Instelbereik 46.00+-46.50+.
Bestaande poel opnemen in hoofdwaterloop.
Aanbrengen acacia hekwerk 2st, l=3m1 hoogte 1,0m1
Aanbrengen duiker beton 500mm, b.o.b. 46.05+-46.03+, l=6,0m. Aanbrengen in-en uitstroomvoorzieningen.
Ontgraven waterloop Bodembreedte ca. 0,50m1 Talud 1:1
Ligging waterloop zodanig aanpassen dat waardevolle bomen gehandhaafd blijven.
Uitlaatvoorziening G.4. Breedte schotbalkstuw, 0,50m1 Instelbereik 47.00+-47.40+
In overleg met directie bepalen van de exacte locatie van de werkstrook en waar een doorsteek gemaakt wordt voor bereikbaarheid vijver. Bestaande beplanting/opschot verwijderen. Na realisatie nieuwe beplanting aanbrengen.
Uitstroomvoorziening en muur cultuurhistorisch waardevol, vallen buiten werkterrein. Voorkomen van beschadigingen.
Brug handhaven, niet opgenomen in werkterrein.
Tijdens de werkzaamheden de bestaande waterstand handhaven om schade door verdroging aan de begroeiing te voorkomen
Bestaande waterloop opschonen en aanpassen bodemhoogte. Bestaande taluds handhaven.
Bestaande duiker en instroom handhaven, inspecteren en reinigen. Duiker: 400/600mm, b.o.b. 46.73 - 46.38
Verklaring
Baggeren bodem
Nieuwe onderhoudsstrook
Werkterrein
Aanbrengen halfverharding Grauwacker
Aanbrengen breuksteen in beton
Aanbrengen grasbeton steenmatten
Nieuw te planten bosplantsoen
Open ontgraven wegkruising
Ophogen terrein
Ontgraven waterloop
Te handhaven loop
Bestaande loop
Aan te passen waterloop
Tijdelijk aan te brengen grondvoorziening voor werkzaamheden
Nieuw te plaatsen duikers
Te vervangen duikers
Te handhaven duikers
Nieuw aan te brengen put
Nieuw te plaatsen stapelmuur
Te handhaven stapelmuur
Nieuw te plaatsen gemetselde keerwand
Nieuw te plaatsen houten drempel
Nieuw te plaatsen RWA
Nieuw aan te brengen hekwerk
Te handhaven hekwerk
Nieuw aan te brengen toegangspoort
Nieuw te plaatsen acacia hekwerk
Aan te brengen stammenmanteling
Nieuw aan te brengen kunstwerk
Te verplaatsen boom
Te handhaven boom
Nieuw te planten bomen
Aanbrengen nieuwe bruggen
Te handhaven bruggen
Locatie dwarsdoorsnede
Nieuw hoogtepijl waterbodem
Nieuw hoogtepijl
Bestaand hoogtepijl
Gepland fietspad gemeente Maastricht tpv Dr. Poelsoord
Gepland wandelpad gemeente Maastricht tpv Dr. Poelsoord
Hoge druk gasleiding Gasunie
Hoge druk gasleiding
Lage druk gasleiding
Datatransport
Middenspanning
Laagspanning
Hoogspanning
Riolering
Waterleiding
* Bestaande beplanting zo veel mogelijk handhaven
5 10-10-2019 Bestekstekening PSA GVH GVH
4 02-08-2019 Bypass vervallen RJO PSA GVH
3 25-05-2018 Bestekstekening CCO PSA GVH
2 24-05-2018 Aanpassingen klick doorgevoerd CCO GVH GVH
1 18-05-2018 Aanpassingen doorgevoerd CCO GVH GVH
0 24-04-2018 CCO GVH GVH
Versie Datum Omschrijving Opsteller Par. Verificatie Par. Validatie Par.
Herinrichting Kanjel en Gelei
Ontwerp
Bestekstekeing situatie Vaeshartelt. Blad 12 van 16
Opdrachtgever
Waterschap Limburg
Fase
Bestek
Formaat
A0+1
Schaal
1: 500
Tekenaar
WRO125-0002
Tekeningnummer
2018-0027
Gemeente Maastricht
Kragten