

# DETAILS

## 1 t/m 8

### ALLE MATEN IN HET WERK TE CONTROLEREN

Project: Nieuwbouw plan - 2/1-kap woning  
Valkseweg 17, 3771 RC Barneveld

Opdrachtgever: Fam. G. van Wikselaar  
Hoonweg 15, 3771 PH Barneveld

Projectcode: GWNW-02

Onderdeel: Omgevingsvergunning  
Details

Datum: 22-10-2019

Schaal: 1:10

Getekend: SvE

Formaat: A4

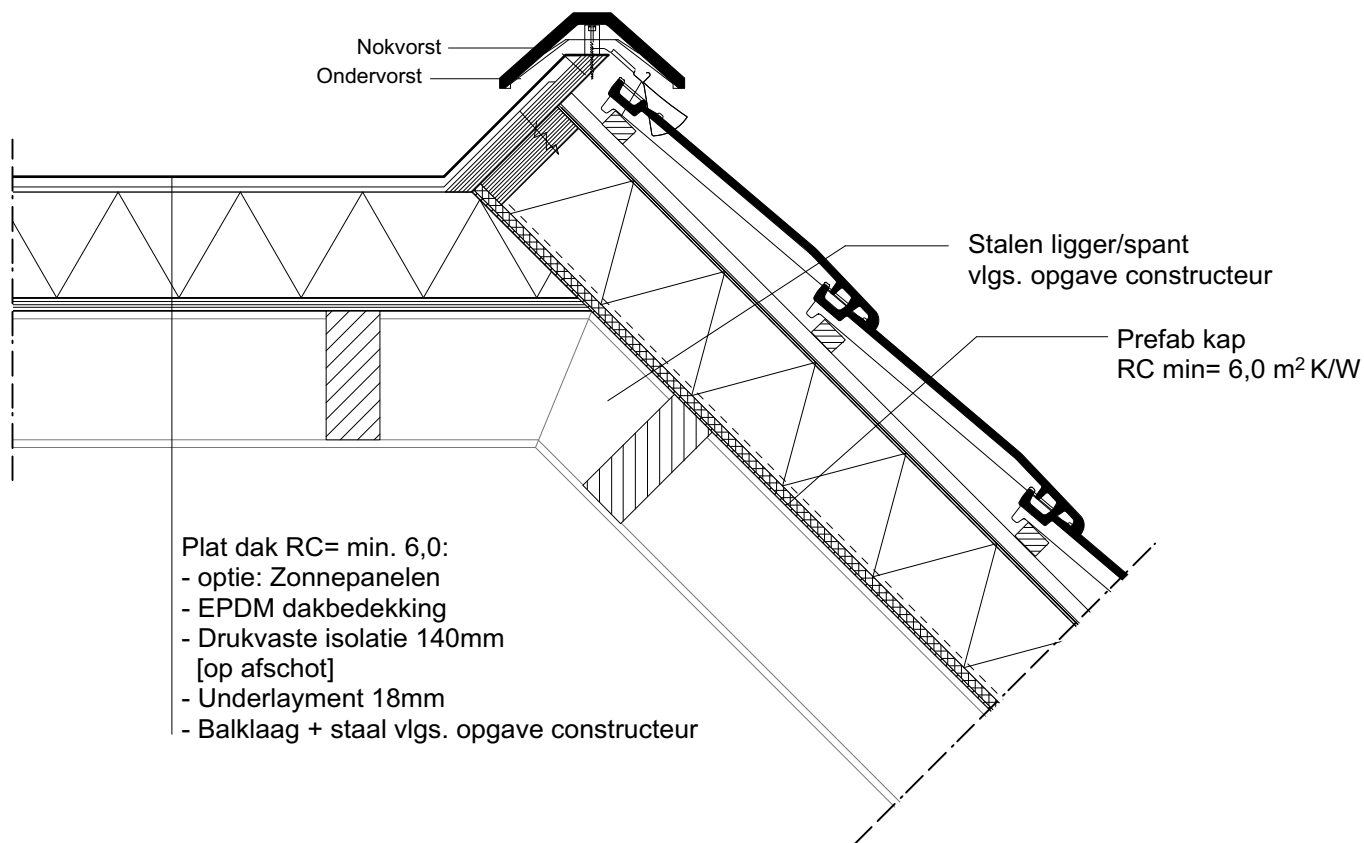

- Plat dak RC= min. 6,0:
- optie: Zonnepanelen
  - EPDM dakbedekking
  - Drukvaste isolatie 140mm [op afschot]
  - Underlayment 18mm
  - Balklaag + staal vlg. opgave constructeur

**ALLE MATEN IN HET WERK TE CONTROLEREN**

Project: Nieuwbouw plan - 2/1-kap woning  
Valkseweg 17, 3771 RC Barneveld

Opdrachtgever: Fam. G. van Wikselaar  
Hoonweg 15, 3771 PH Barneveld

Projectcode: GWNW-02

Onderdeel: Omgevingsvergunning  
Details

Datum: 22-10-2019

Schaal: 1:10

Getekend: SvE

Formaat: A4

Blad: Detail 1

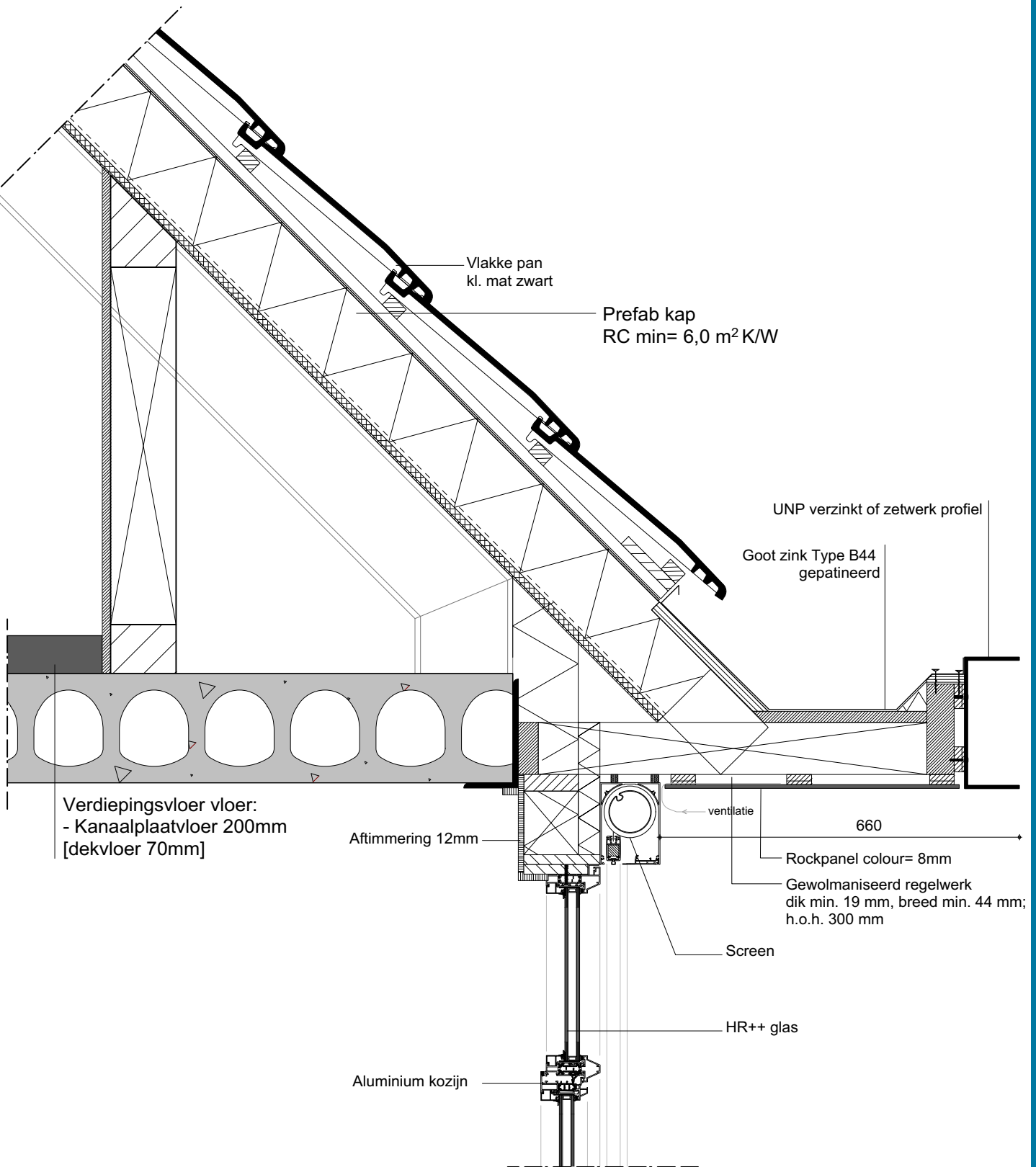

**ALLE MATEN IN HET WERK TE CONTROLEREN**

Project: Nieuwbouw plan - 2/1-kap woning  
Valkseweg 17, 3771 RC Barneveld

Opdrachtgever: Fam. G. van Wikselaar  
Hoonweg 15, 3771 PH Barneveld

Projectcode: GWNW-02

Onderdeel: Omgevingsvergunning  
Details

Datum: 22-10-2019

Schaal: 1:10

Getekend: SvE

Formaat: A4

Blad: Detail 2

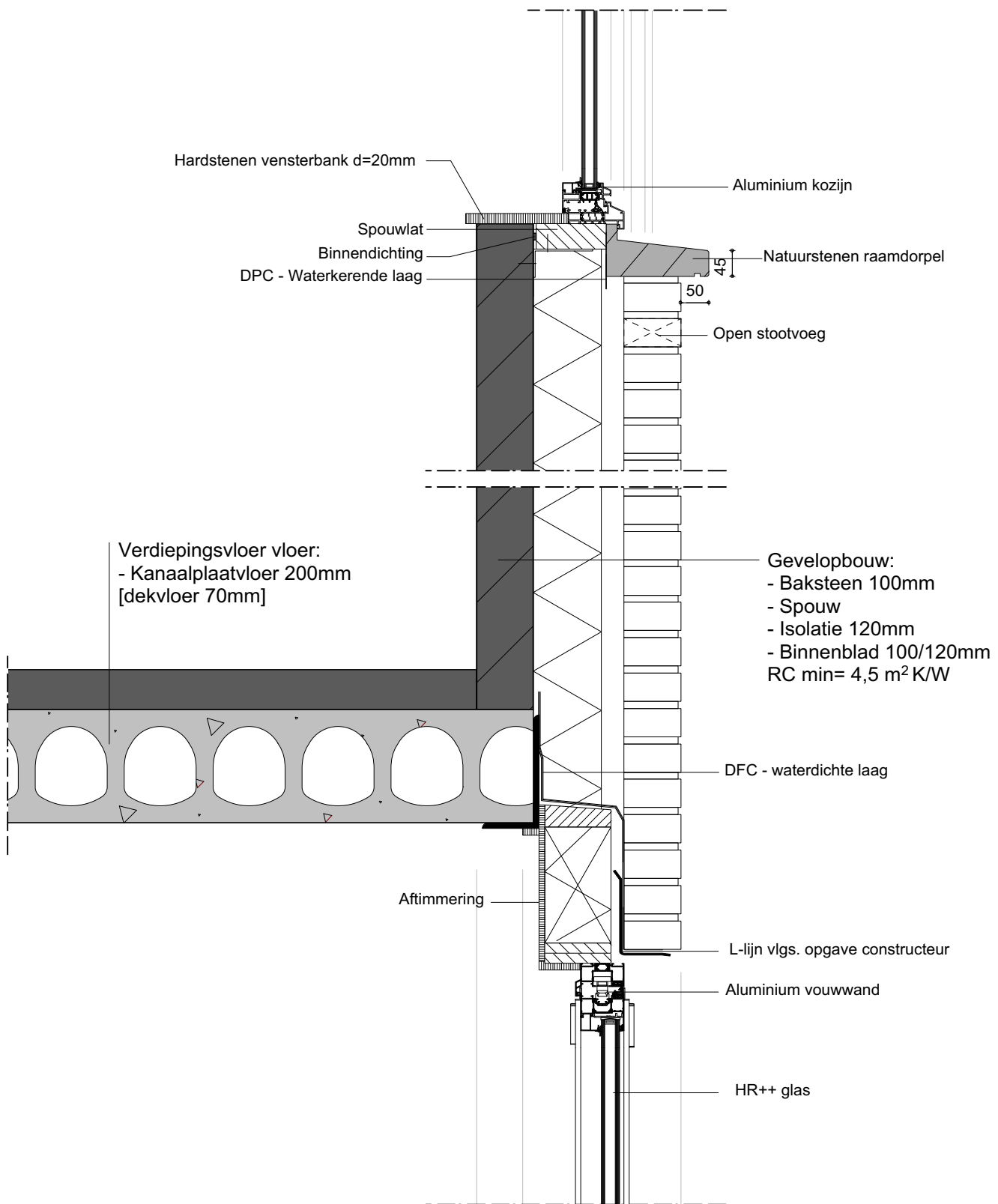

**ALLE MATEN IN HET WERK TE CONTROLEREN**

Project: Nieuwbouw plan - 2/1-kap woning  
Valkseweg 17, 3771 RC Barneveld

Opdrachtgever: Fam. G. van Wikselaar  
Hoonweg 15, 3771 PH Barneveld

Projectcode: GWNW-02

Onderdeel: Omgevingsvergunning  
Details

Datum: 22-10-2019  
Schaal: 1:10  
Getekend: SvE  
Formaat: A4

Blad: Detail 3 en 4

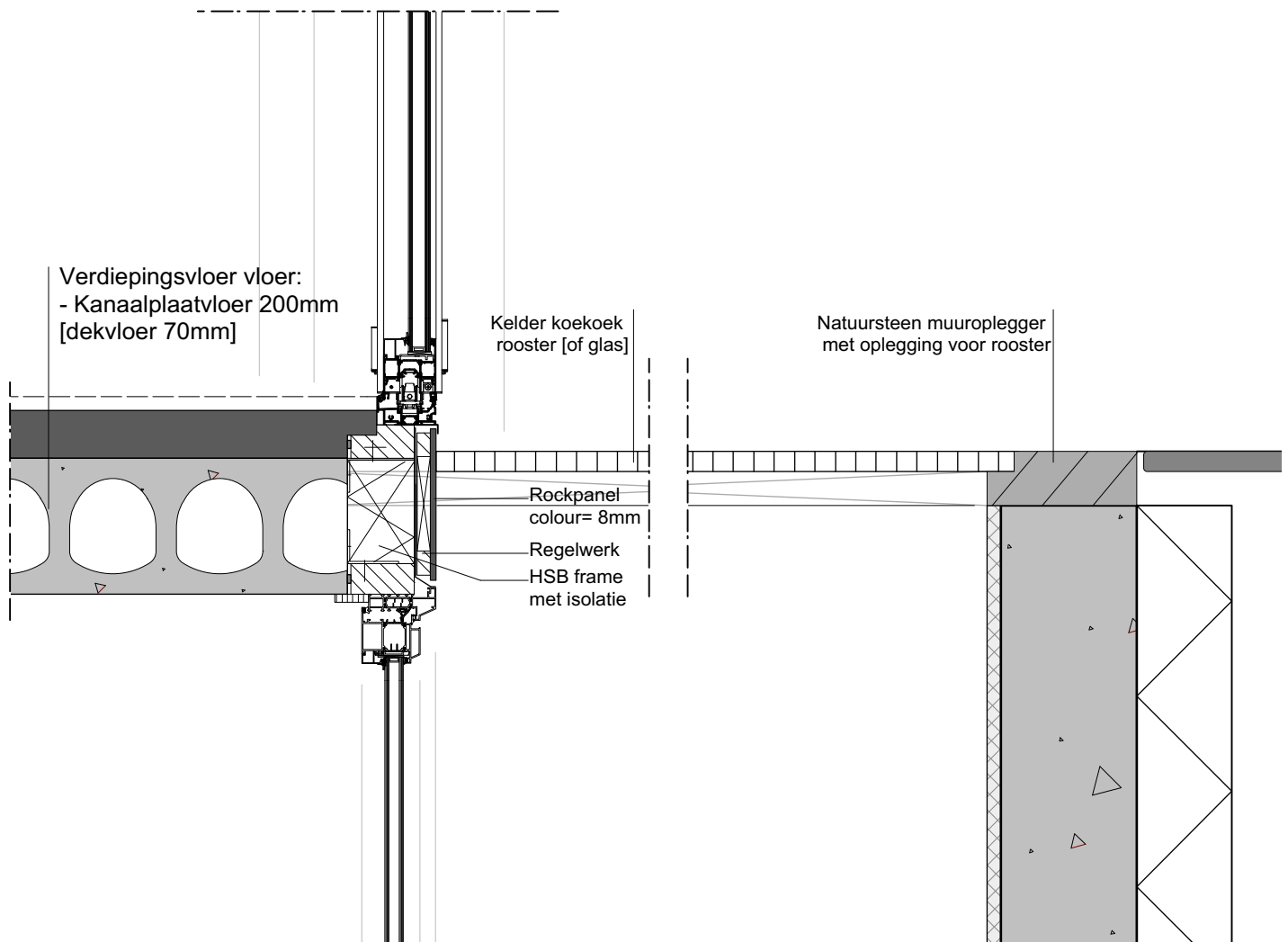

ALLE MATEN IN HET WERK TE CONTROLEREN

Project: Nieuwbouw plan - 2/1-kap woning  
Valkseweg 17, 3771 RC Barneveld

Opdrachtgever: Fam. G. van Wikselaar  
Hoonweg 15, 3771 PH Barneveld

Projectcode: GWNW-02

Onderdeel: Omgevingsvergunning  
Details

Datum: 22-10-2019

Schaal: 1:10

Getekend: SvE

Formaat: A4

Blad: Detail 5

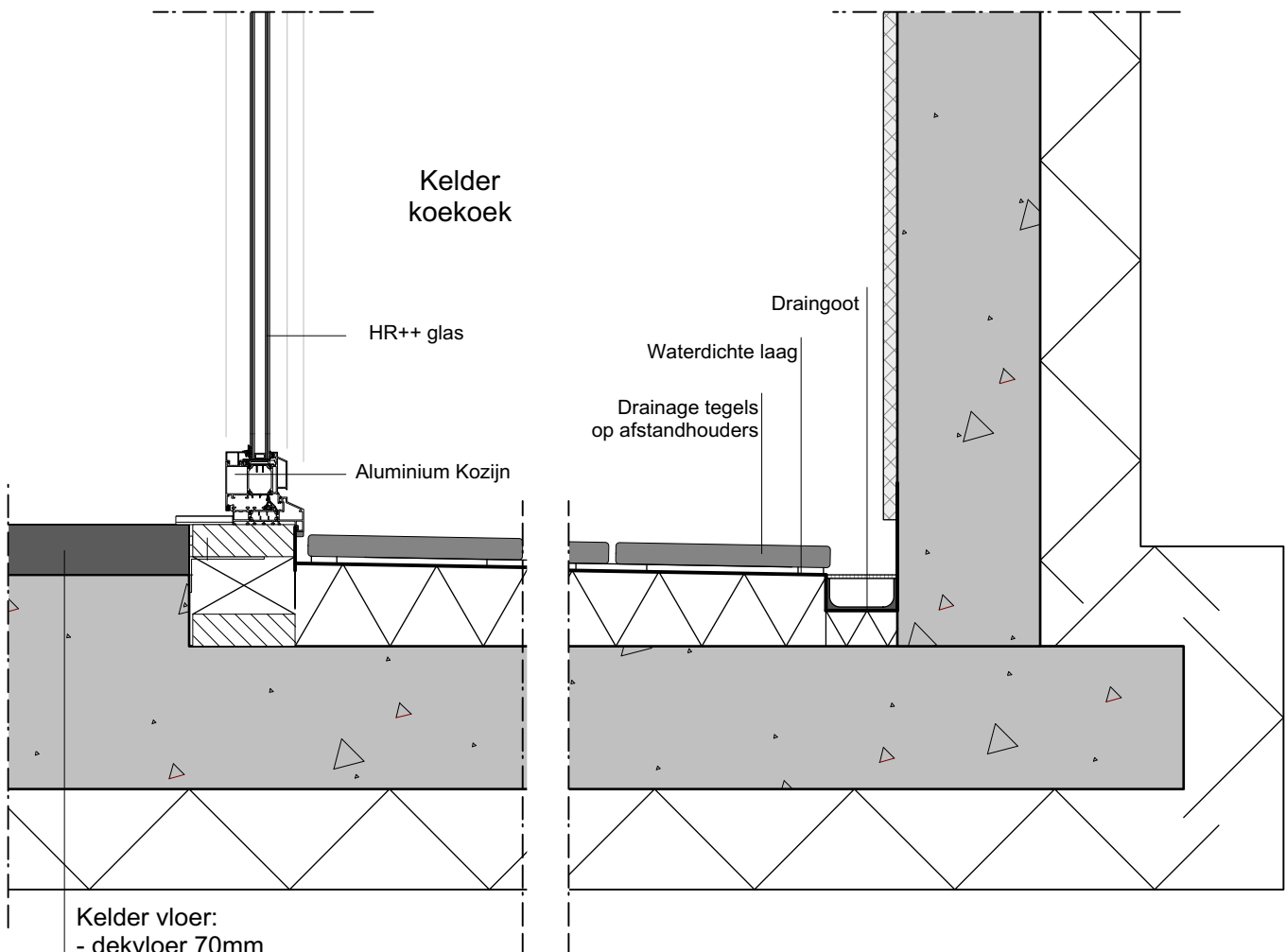

Kelder vloer:  
 - dekvloer 70mm  
 - l.h.w. gestorte vloer  
 vlg. opgave constructeur  
 - Drukvaste isolatie 140mm  
 RC min= 3,5 m<sup>2</sup>K/W

**ALLE MATEN IN HET WERK TE CONTROLEREN**

Project: Nieuwbouw plan - 2/1-kap woning  
 Valkseweg 17, 3771 RC Barneveld

Opdrachtgever: Fam. G. van Wikselaar  
 Hoornweg 15, 3771 PH Barneveld

Projectcode: GWNW-02

Onderdeel: Omgevingsvergunning  
 Details

Datum: 22-10-2019  
 Schaal: 1:10  
 Getekend: SvE  
 Formaat: A4

Blad: Detail 6

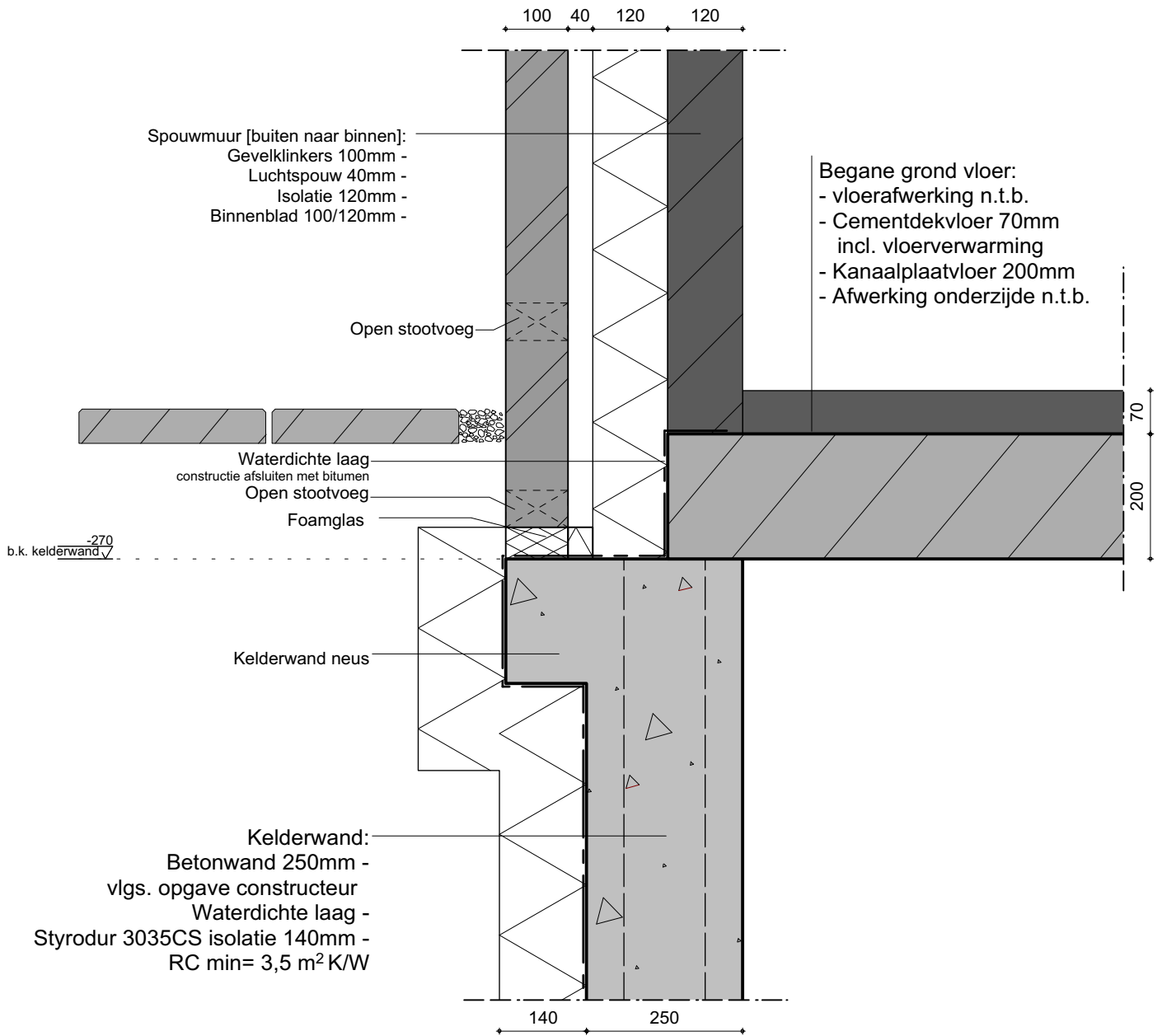

ALLE MATEN IN HET WERK TE CONTROLEREN

Project: Nieuwbouw plan - 2/1-kap woning  
 Valkseweg 17, 3771 RC Barneveld

Opdrachtgever: Fam. G. van Wikselaar  
 Hoorweg 15, 3771 PH Barneveld

Projectcode: GWNW-02

Onderdeel: Omgevingsvergunning  
 Details

Datum: 22-10-2019

Schaal: 1:10

Getekend: SvE

Formaat: A4

Blad: Detail 7

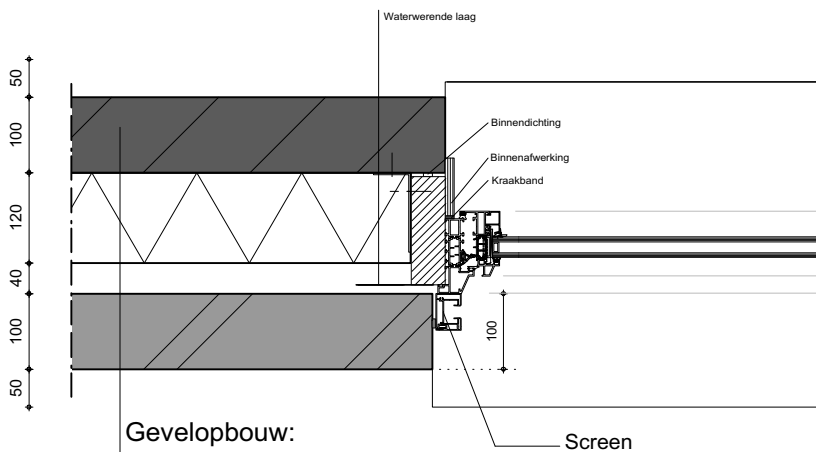

Gevelopbouw:  
 - Metselwerk 100mm  
 - Luchtsouw 40mm  
 - Isolatie 120mm  
 - Kalkzandsteen 100/120mm

ALLE MATEN IN HET WERK TE CONTROLEREN

Project: Nieuwbouw plan - 2/1-kap woning  
 Valkseweg 17, 3771 RC Barneveld

Opdrachtgever: Fam. G. van Wikselaar  
 Hoorweg 15, 3771 PH Barneveld

Projectcode: GWNW-02

Onderdeel: Omgevingsvergunning  
 Details

Datum: 22-10-2019  
 Schaal: 1:10  
 Getekend: SvE  
 Formaat: A4

Blad: Detail 8