het gehele pand is voorzien van volledige bewaking

v- xx verblijfsruimte met oppervlakte in m2
maximale bezetting per verblijfsruimte 10 personen

brandwerende scheiding 30 minuten
deuren in deze scheiding hebben dezelfde brandweerendheid
en zijn zelfsluitend en zijn voorzien van knopdrijfinders resp. groene ortsluitingsknop

uit aanduiding (nooduitgang

brandslanghaspel

draagbaar blusapparaat s6 =6 liter schuim p6 = 6 kg poeder

hb handbrandmelder

bmc brandmeldcentrale

np nevenpaneel

noodverlichting

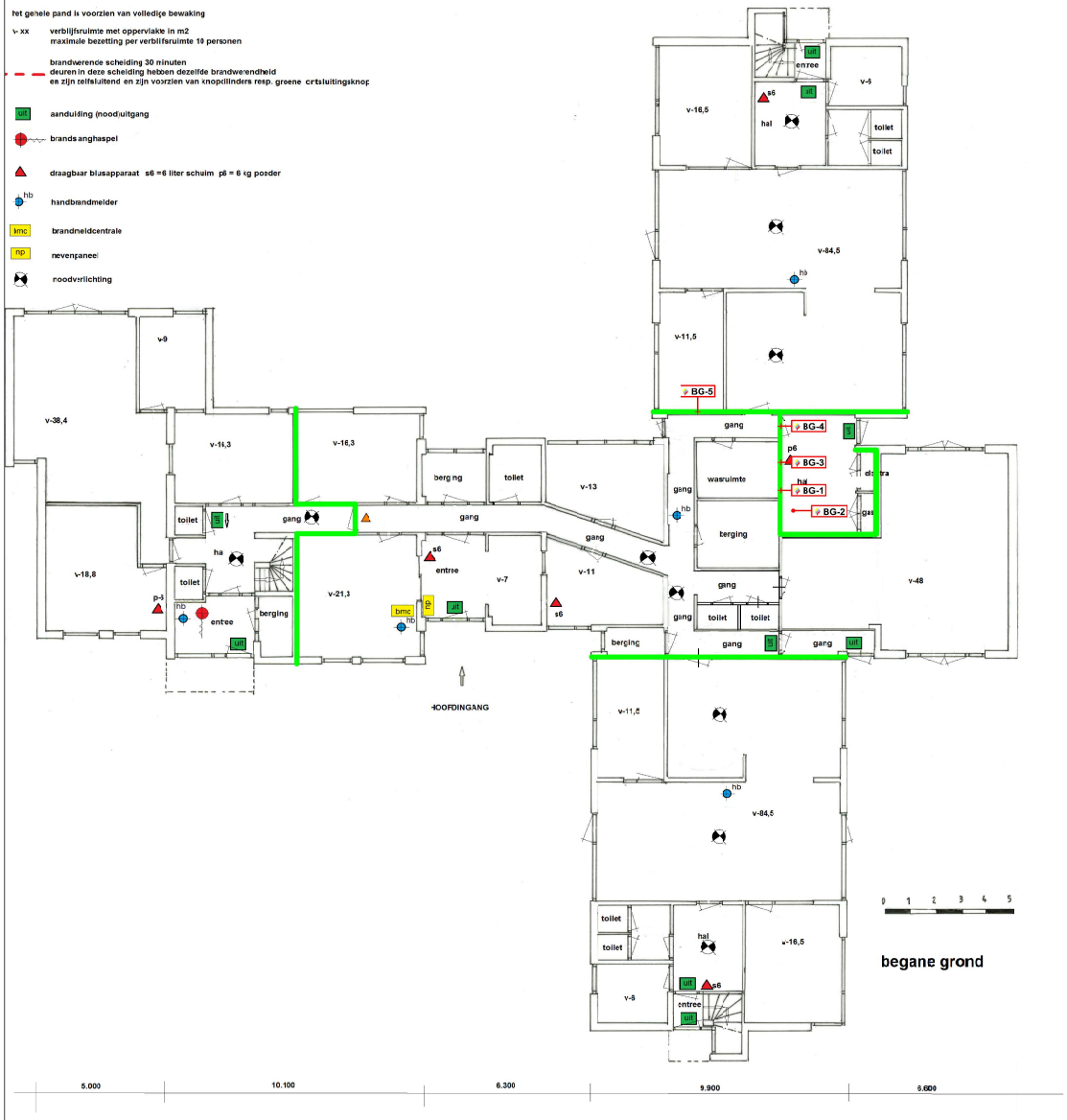

begane grond

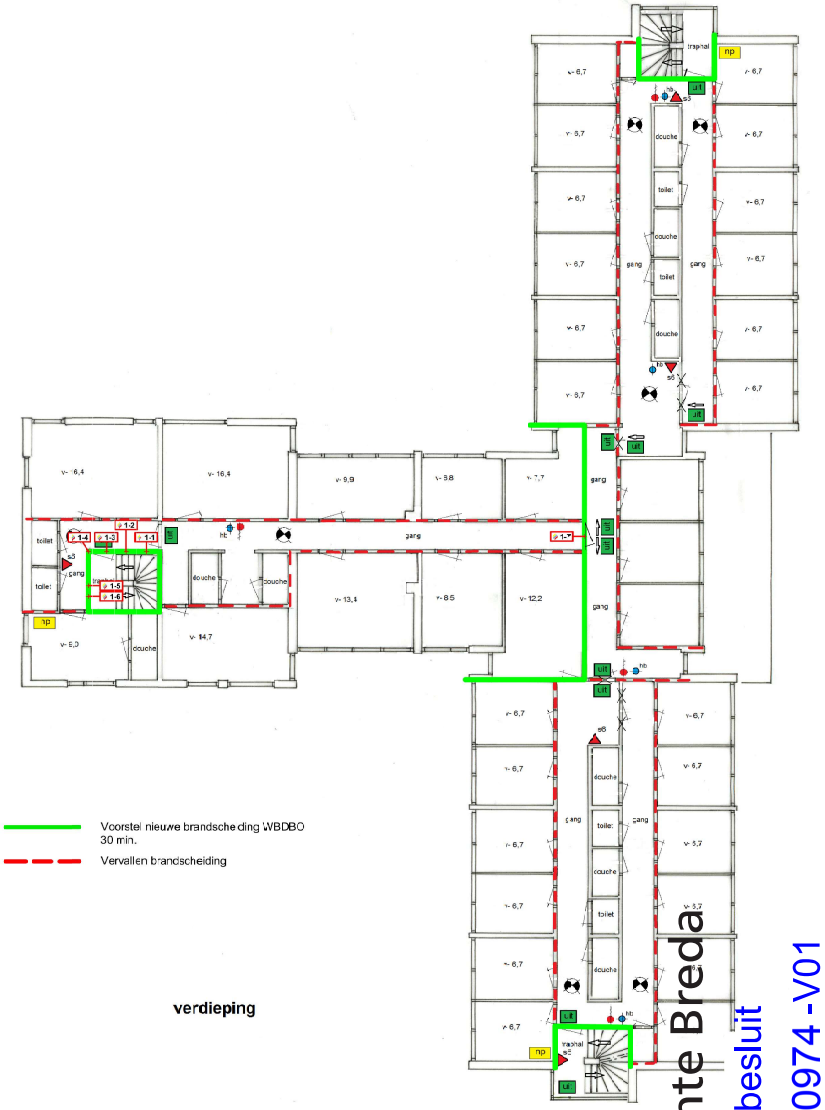

verdieping

Voorstel nieuwe brandscheiding WBDBO 30 min.

Vervallen brandscheiding

[redacted] LOCATIE : LENTEHOF, LANGE BEDDE 1 BREDA
BEGANE GROND EN VERDIEPING

Gemeente Breda

Gemeente Breda

Bijlage bij besluit

Z2020-000974 -V01

19-06-2020 V en L

RENVOOI

30 min. scheiding
Vervallen scheiding
Voorziening in vloer
Voorziening in wand

VSU brandpreventie

Brandwerende voorzieningen

Project:	Hotel Breda Lange Beddet 1 Breda
Opdrachtgever:	WC & Partners CV Soesterbergsestraat 146, Soes:
Werknummer:	VSU20.3
Onderdeel:	Plattegrond
Omschrijving:	Begane grond + 1e verd.
Schaal:	1:100
Formaat:	A1
Datum:	09-03-2020
Tekenaar:	EIH
	A.)
	B.)
	C.)
	D.)
	E.)
blader:	VD1

VSU Brandpreventie
Hulsterweg 17 - 8861 TA
Postbus 158 - 8861 AC Harlingen
+31(0)162 56 - 3 78
info@vsu.nl
www.vsu.nl