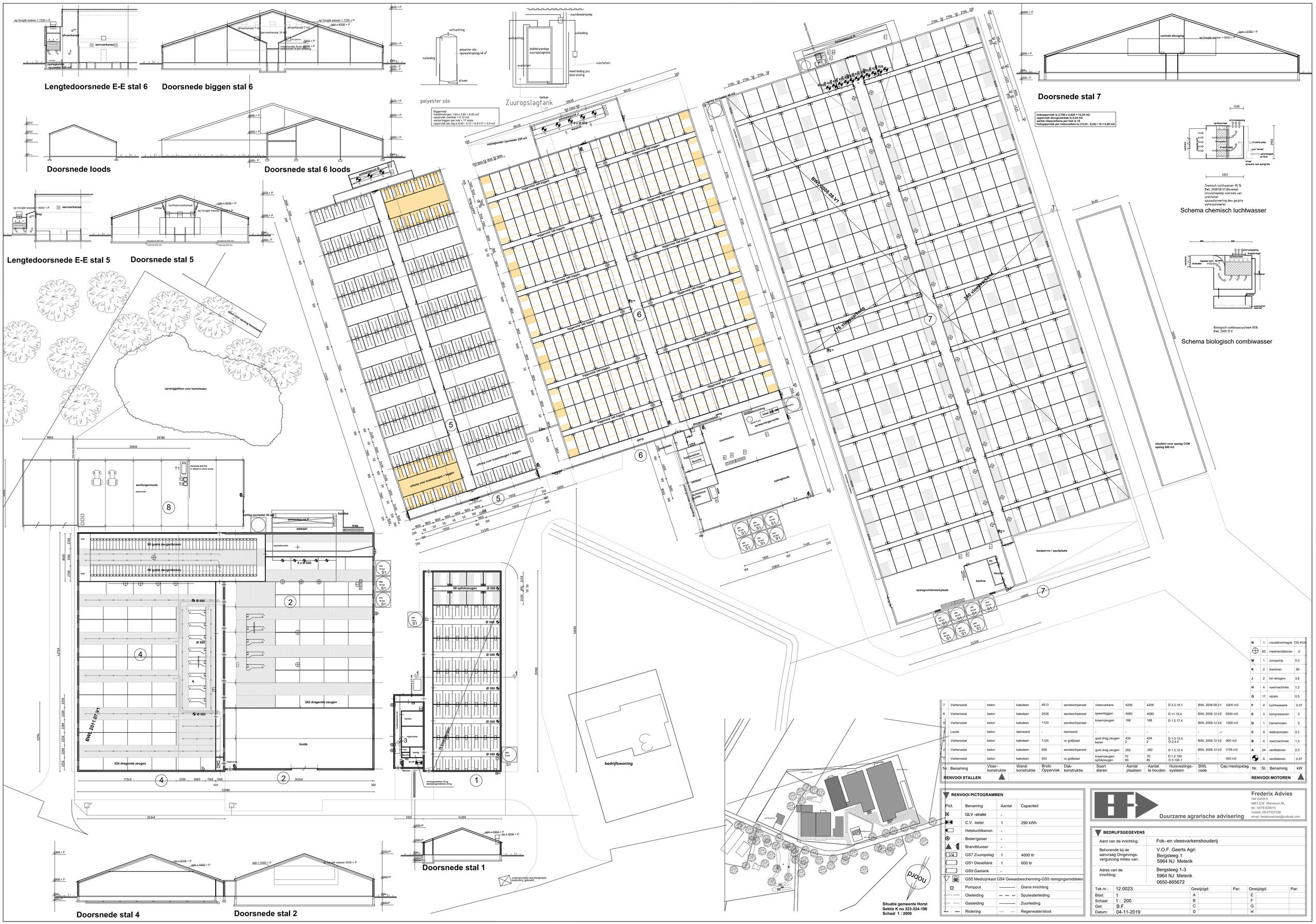

Nr.	Benaming	Vloer-konstruktie	Wand-konstruktie	Bruto Oppervlak	Dak-konstruktie	Soort dieren	Aantal plaatsen	Aantal te houden	Huisvestings-systeem	BWL code	Cap.mestopslag
7	Varkensstal	beton	baksteen	4613	sandwichpaneel	vleesvarkens	4256	4256	D 3.2.14.1	BWL 2008.08.V1	5200 m3
6	Varkensstal	beton	baksteen	2528	sandwichpaneel	speenbiggen	4080	4080	D 11.15.4	BWL 2009.12.V2	5500 m3
5	Varkensstal	beton	baksteen	1123	sandwichpaneel	kraamzeugen	168	168	D 1.2.17.4	BWL 2009.12.V4	1000 m3
4	Loods	beton	damwand	-	damwand	-	-	-	-	-	-
3	Varkensstal	beton	baksteen	1125	vc golfplaat	gust drag zeugen beren	434 2	434 2	D 1.3.12.4 D 2.4.4	BWL 2009.12.V2	800 m3
2	Varkensstal	beton	baksteen	658	sandwichpaneel	gust drag zeugen	262	262	D 1.3.12.4	BWL 2009.12.V2	1755 m3
1	Varkensstal	beton	baksteen	503	vc golfplaat	kraamzeugen opfokzeugen	70 80	70 80	D 1.2.100 D 3.100.1	-	500 m3

RENVOOI STALLEN

Nr.	St.	Benaming	kW
N	1	noodstroomagre	125 KVA
⊕	65	meetventilatoren	0
M	1	zuurpomp	0,3
K	2	tractoren	85
J	2	hd reinigers	3,6
H	4	voermachines	1,2
G	17	vijzels	0,5
F	4	luchtwassers	0,37
E	3	compressoren	5
D	1	hamermolen	3
C	9	waterpompen	2,2
B	4	voermachines	1,5
A	24	ventilatoren	2,3
	6	ventilatoren	0,37

RENVOOI MOTOREN

RENVOOI PICTOGRAMMEN

Pict.	Benaming	Aantal	Capaciteit
	GLV -straler	-	
	C.V. -ketel	1	290 kWh
	Heteluchtkanon	-	
	Boiler/geiser	-	
	Brandblusser	-	
	GS7 Zuuropslag	1	4000 ltr
	GS1 Dieseltank	1	600 ltr
	GS9 Gastank	-	
	GS5 Medicijnkast GS4 Gewasbescherming-GS5 reinigingsmiddelen		
	Pompput		Grens inrichting
	Olieleiding		Spuiwaterleiding
	Gasleiding		Zuurleiding
	Riolering		Regenwater/sloot

Frederix Advies
Het Zandt 9
5861 CW Wanssum NL
tel.: 0478-530015
mobiel: 06-27537338
email: frederixadvies@outlook.com
Duurzame agrarische advisering

BEDRIJFSGEGEVENS

Aard van de inrichting:	Fok- en vleesvarkenshouderij
Behorende bij de aanvraag Omgevings-vergunning milieu van:	V.O.F. Geerts Agri Bergsteeg 1 5964 NJ Meterik
Adres van de inrichting:	Bergsteeg 1-3 5964 NJ Meterik 0650-865672

Tek.nr.:	12.0023	Gewijzigd:		Par:	Gewijzigd:		Par:
Blad:	1	A			E		
Schaal:	1 : 200	B			F		
Get:	B.F.	C			G		
Datum:	04-11-2019	D			H		