leiderdorp

Z025CECC791

Registratienummer: Z/19/088820/174743

VERKEERSBESLUIT INVOERING VAN EEN BLAUWE ZONE IN DE SPLINTERLAAN TER HOOGTE VAN DE COMMERCIËLE FUNCTIES TE LEIDERDORP

Het college van burgemeester en wethouders van de gemeente Leiderdorp,

Inleiding:
Het college van burgemeester en wethouders van de gemeente Leiderdorp neemt een verkeersbesluit voor de invoering van een blauwe zone (parkeerschijfzone) in de Splinterlaan te Leiderdorp ter hoogte van de commerciële functies.
Aanleiding is dat de gemeente in de periode 2018-2019 meldingen en klachten heeft ontvangen over de hoge parkeerdruk in de Splinterlaan ter hoogte van de Steenbakkerslaan en de Meijelaan.

Naar aanleiding hiervan heeft er een parkeeronderzoek plaatsgevonden in gebieden grenzend aan de ingevoerde parkeerzonering in Leiden. Uit dit onderzoek blijkt dat er geen nijpend parkeerprobleem is ontstaan als gevolg van de invoering van deze parkeerzonering. Wel is er een aantal straten waar de parkeerdruk relatief hoog is. Dit zorgt onder andere voor parkeerproblemen rondom de commerciële functies nabij de Spanjaardsbrug.
De lokale winkels geven aan dat door de hoge parkeerdruk klanten wegblijven, omdat deze niet op korte afstand van de winkels kunnen parkeren.

In deze zone zal bij een viertal parkeerplaatsen een blauwe markering worden aangebracht. Bij deze parkeerplaatsen wordt een maximale parkeerduur van 2 uur ingesteld. Het gebruik van een parkeerschijf is in deze in te stellen zone verplicht. Deze maatregel zal gelden binnen de zone van maandag t/m zaterdag van 9.00 uur tot 19.30 uur. Op zondagen en buiten venstertijden is het parkeren vrij en kan gewoon op de bedoelde parkeerplaatsen worden geparkeerd.

Aan de overzijde van deze zone zullen de bestaande haakse parkeerplaatsen ter hoogte van Splinterlaan nr. 4 worden uitgebreid met drie extra parkeerplaatsen.

Overweging:
Bij het besluit voor de invoering van een blauwe zone zijn er meerdere overwegingen. De belangrijkste hiervan zijn:

GEMEENTEHUIS
WILLEM-ALEXANDERLAAN 1
2351 DZ LEIDERDORP

POSTBUS 35
2350 AA LEIDERDORP

071 54 58 500
INFO@LEIDERDORP.NL
WWW.LEIDERDORP.NL

leiderdorp

- dat het winkelgebied in de Splinterlaan ter hoogte van de Steenbakkerslaan en de Meijelaan gelegen is binnen de bebouwde kom van de gemeente Leiderdorp;
- dat uit meldingen en klachten blijkt dat de parkeerproblematiek in de periode 2018-2019 is toegenomen;
- dat de winkeliers van de Splinterlaan ter hoogte van de Steenbakkerslaan en Meijelaan pleiten voor de instelling van een blauwe zone;
- dat de gemeente een draagvlakonderzoek heeft uitgevoerd onder de bewoners en hierop geen negatieve reacties zijn ontvangen;
- dat de parkeergelegenheden rondom het winkelgebied in de Splinterlaan ter hoogte van de Steenbakkerslaan en Meijelaan primair bestemd zijn ten behoeve van het parkeren van motorvoertuigen van het winkelend publiek en bewoners die woonachtig zijn in het winkelgebied van de Splinterlaan;
- dat het gewenst is het gebruik van bedoelde parkeergelegenheden gedurende de dagperiode te doen geschieden overeenkomstig de primaire bestemming;
- dat er in de nabije omgeving nog voldoende parkeerplaatsen zijn voor langparkeerders;
- dat hierdoor de mogelijkheid is gecreëerd om een scheiding te maken tussen kort- en langparkeren;
- dat dit door middel van blauwe zones gerealiseerd kan worden;

Wettelijke grondslag
Het besluit is gebaseerd op:

- de Wegenverkeerswet 1994 (WVW 1994);
- het Reglement verkeersregels en verkeerstekens 1990 (RVV 1990);
- het Besluit administratieve bepalingen inzake het wegverkeer (BABW);
- dat er overeenkomstig artikel 24 van het Besluit Administratieve Bepalingen inzake het Wegverkeer (BABW) overleg is gevoerd met de verkeersadviseur van de politie. Deze heeft een positief advies uitgebracht.

Bevoegdheid

- dat het college van burgemeester en wethouders van de gemeente Leiderdorp, overeenkomstig artikel 18, lid 1 onder d van de WVW 1994, het bevoegd gezag is voor het nemen van dit verkeersbesluit en dat deze bevoegdheid op grond van het mandaatbesluit van 21 juni 2010 is gemandateerd aan het hoofd van de afdeling Beleid en op 29 januari 2013 gemandateerd aan de coördinator cluster Ruimte van de afdeling Beleid en de medewerkers Verkeer;

BESLUIT

1. tot het aanwijzen van een parkeerschijfzone ("blauwe zone") in de Splinterlaan ter hoogte van de Steenbakkerslaan en de Meijelaan;
2. op de locatie op de Splinterlaan ter hoogte van perceelnummer 7 en 15, conform bijgevoegde tekening, middels het plaatsen van de borden E10zb en E11zb, met de tekst 'maximaal 2 uur', uit bijlage 1 van het Reglement Verkeersregels en verkeerstekens 1990 (RVV 1990) en middels het aanbrengen van een blauwe markering bij de parkeerplaatsen op welke de blauwe zone betrekking heeft, zoals aangegeven in het RVV 1990;
3. de parkeerschijfzone te laten gelden op maandag t/m zaterdag van 9.00 t/m 19.30 en dit middels een onderbord kenbaar te maken conform bijgevoegde tekening;

GEMEENTEHUIS
WILLEM-ALEXANDERLAAN 1
2351 DZ LEIDERDORP

POSTBUS 35
2350 AA LEIDERDORP

071 54 58 500
INFO@LEIDERDORP.NL
WWW.LEIDERDORP.NL

leiderdorp

4. om dit besluit bij eerste mogelijkheid op de gebruikelijke wijze te publiceren in de Staatscourant en in het Leiderdorps Weekblad;
5. om dit besluit gedurende een periode van 6 weken, conform de Awb-procedure, ingaande vanaf publicatie in de Staatscourant, ter inzage te leggen bij de balie van het gemeentehuis van Leiderdorp.

Burgemeester en Wethouders van Leiderdorp,
Namens dezen,

D. van Roijen
Sr. Beleidsmedewerker verkeer

Datum: 17 januari 2020

Als u het niet eens bent met dit besluit dan kunt u op grond van de Algemene wet bestuursrecht binnen zes weken na de dag van publicatie in de Staatscourant van dit besluit een bezwaarschrift indienen bij het College van burgemeester en wethouders van Leiderdorp. Het indienen van een bezwaarschrift schort de werking van dit besluit niet op. Het bezwaarschrift moet tenminste uw naam en adres bevatten, de datum, een omschrijving van het besluit waartegen bezwaar wordt gemaakt en de gronden van het bezwaar en voorzien zijn van uw handtekening. Voorts wordt u verzocht een afschrift van het bestreden besluit mee te sturen en kenbaar te maken op welk telefoonnummer u bereikbaar bent.

Het bezwaarschrift moet u sturen naar het College van burgemeester en wethouders van Leiderdorp, Postbus 35, 2350 AA te Leiderdorp. Desgewenst kunt u de Voorzieningenrechter van de Rechtbank, postbus 20302, 2500 EH Den Haag, om het treffen van een voorlopige voorziening verzoeken. Voor de behandeling van een dergelijk verzoek is griffierecht verschuldigd. De griffie van de rechtbank zendt u ter betaling een acceptgiro toe.

GEMEENTEHUIS
WILLEM-ALEXANDERLAAN 1
2351 DZ LEIDERDORP

POSTBUS 35
2350 AA LEIDERDORP

071 54 58 500
INFO@LEIDERDORP.NL
WWW.LEIDERDORP.NL

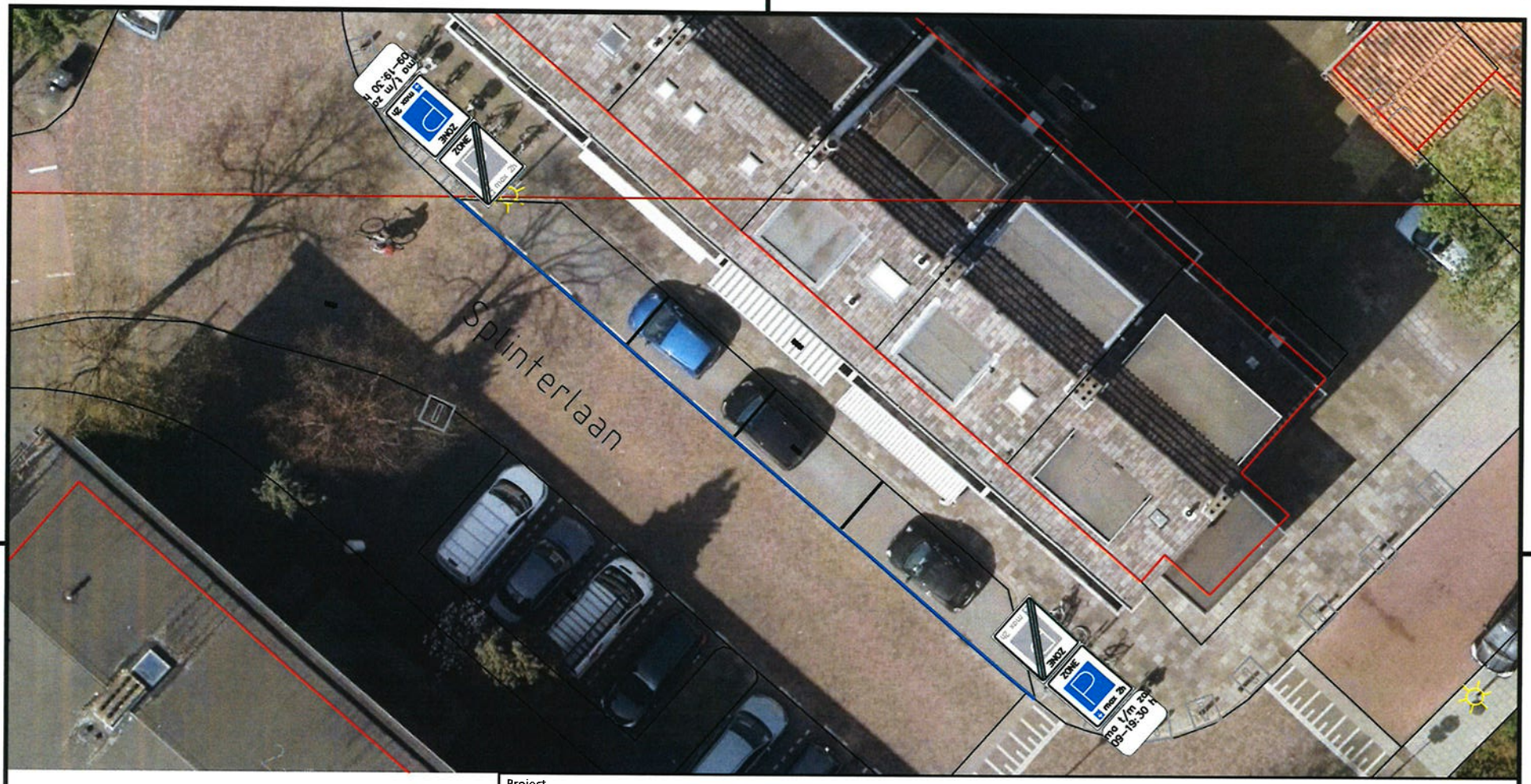

Project

Splinterlaan

Onderwerp

Verkeersbesluit

Getekend door	Gecontroleerd door	Blad	Aantal	Documentsoort	Documentstatus	Contractnummer:
WBU		1	1	Tekening	Definitief	
Datum uitgifte	**Gezien door**	**Schaal**		**Formaat**	**Domein**	**Zaaknummer:**
17-01-2019		1: 200		A4	n.v.t.	Z

Opdrachtgever

Gemeente Leiderdorp
Samen Infra

leiderdorp

Willem-Alexanderlaan 1
Postbus 35, 2350 AA Leiderdorp
Tel. 071 54 58 500 / Fax 071 58 95 691

Documentnummer:

T01