MATERIALEN

Omschrijving	Materiaal & Uitvoering	
DAK		
Sparendragers	vuren	90x245mm
Dakbeschot	vuren	18x130mm
Onderdakfolie	bitume	Bituglas
Sporen	vuren	38x235mm
Dakisolatie	glaswol	Knauf naturoll 035 220mm
Waterkering	Roof TX 3-laags waterdichte en dampgeremdakfolie	
Dakplaten	vuren	Tengels, panlatten en nuter
Windveren	Red cedar	36x330mm opgedikt
Dakbedekking	beton	RBB natura snelledekpan
VERDIEPINGSVLOER		
Vloerdelen	vuren	28x130mm
Vloerbalken	vuren	44x95mm
Isolatie	steenwol	90mm
Vloerdelen	vuren	18x130mm
Vloerbalken	vuren	90x195mm
WAND		
Wanden	vuren	88x130mm
Gliijsten	vuren	44x170mm
Isolatie	houtvezel	160mm Gutex thermoflex
Schijnlogs	vuren	18x130mm
FUNDERING		
Funderingsregels	hardhout	67x108mm gepoolleerd
Betonfundering	Uitvoering en levering door derden / opdrachtgever.	
DEUR- EN RAAMKOZIJNEN		
Kozijnhout	hardhout	67x114mm
Deurhout	hardhout	56x140mm
Raamhout	hardhout	56x92mm
Glas	Isolatieglas	HR++
Ventilatieroosters	Ducomaritiel 12,7dm²/s	kaplaos regelbaar

BRANDWEERSTAND

Omschrijving	GIPSWINS
Brandverlaging conform	NEN 6069
Massa 80mm vuren	> 100 kg/m²
Intransbrandtiend	0,80 mm/min
Klasse bijdrage brandvoortplanting	Klasse D
Rookklasse	Klasse s1

MAATVOERING

OMSCHRIJVING	MAATVOERING
Breedte (Grootste buitenwerkse maat)	9.000mm
Breedte (Indien daar kaal kapt op de referentiepunten de vorkor.	
Lengte (Grootste buitenwerkse maat)	9.000mm
Lengte (Indien is gerekt aan de referentiepunten de latten.	
Dakhelling	34,17°
Dakoversteek	voorzijde 1.107mm achterzijde 1.107mm linkerzijde 1.000mm rechterzijde 1.000mm
Nokhoogte	6.975mm
Nokhoogte is het hoogste punt van het gebouw gemeten vanaf de gekleurd bestemmingsgrens (Maaiveld)	
Zijwandhoogte	3.445mm
Vloer oppervlakte	81,00m²
Oppervlakte van de verdiepingen van de gevelmaten op vloerniveau, langs de buitenwerkse	
Bebouwingsoppervlakte	123,35m²
Bebouwingsoppervlakte van de voorgeschreven plus alle overstekken groter dan 500mm	
Totaal oppervlakte	123,35m²
Totaal oppervlakte van de totaal opgematen van het gebouw van binnen gemeten vanaf dagpan	
Inhoud	ca. 455m³

- linkerzijde -

- voorzijde -

- rechterzijde -

- achterzijde -

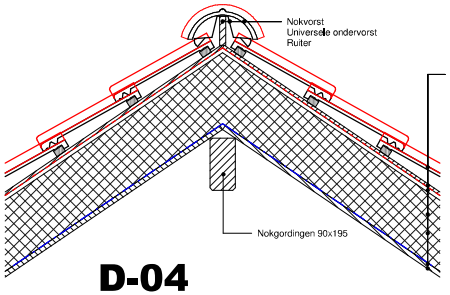

D-04

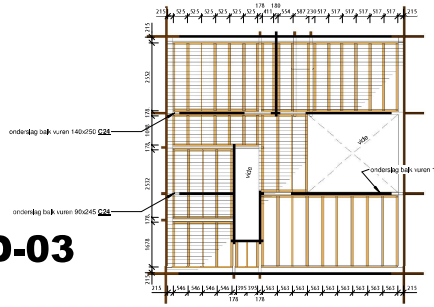

D-03

- vloer plan -

Vloerdelen 28x180mm C18
Vloerbalken 44x95mm C18
Moerisolatie 90mm steenwol C18
Moerdelen 18x130mm C18
Balklaag vuren 90x195mm C18

Overspanningsrichting balklaag
Veranderlijke belasting 2,25 kN/m2

tenzij anders aangegeven conform statische berekening wiggers

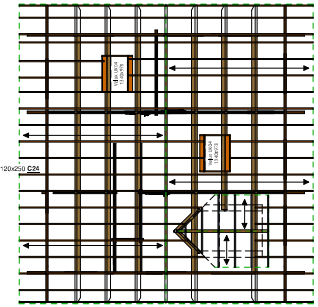

- kap plan -

Dakhelling 34,17°
Gording 90x245mm C18 (schroever 8x330 tbv schijfwerking)
Nokgording 90x245mm C18 (schroeven 8x330 tbv schijfwerking)
h.o.h. maximaal 3000mm
Dakbeschot 18x130mm C18 (moeilen op gording tbv schijfwerking
2x colphaqel alimeng 4x50 per gording)
Sporen 38x235mm C18 h.o.h. 600
Dakisolatie Knauf Naturoll 035, 220mm
Dakbedekking betonpan RBB natura snelldek

Overspanningsrichting sporen
Veranderlijke belasting 1,0 kN/m2

tenzij anders aangegeven conform statische berekening wiggers

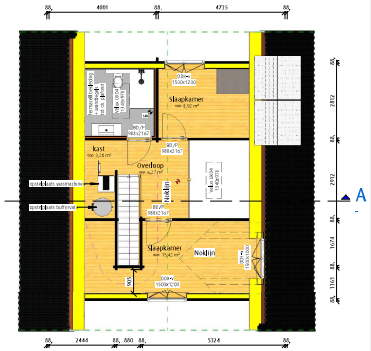

- 1e verdieping -

- Rookmelder volgens NEN2555
- Mechanische afvoer mat minimaal 23 dm/s
Langste vluchtroute slaapkamer boven naar buitendeur 22,25m
Electrische voorzieningen volgens NEN1010
Watervoorzieningen volgens NEN1006

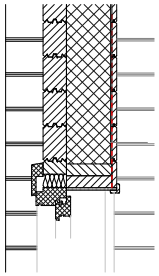

D-05

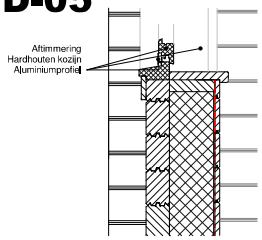

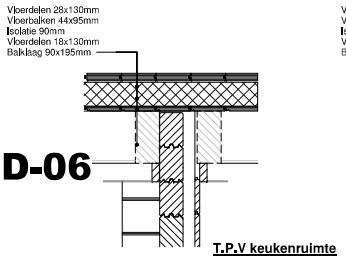

D-06

T.P.V keukenruimte

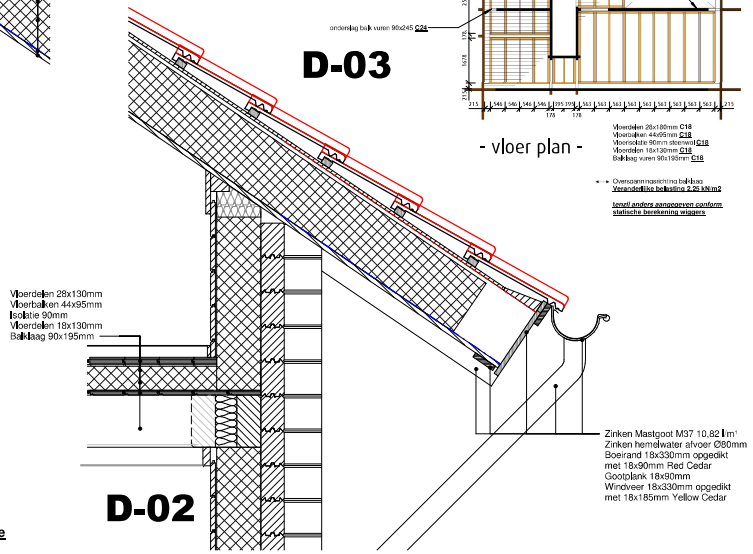

D-02

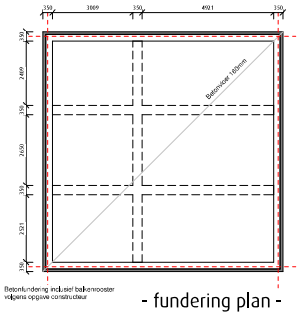

- fundering plan -

Betonfundering inclusief balkenrooster volgens opgave constructeur

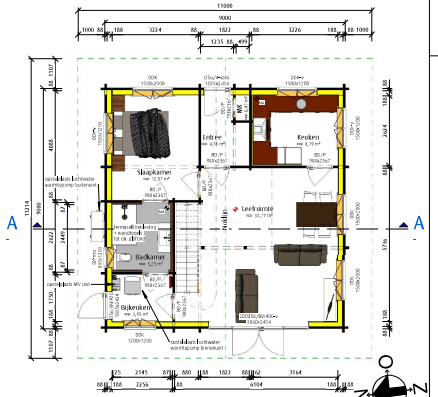

- Begane grond -

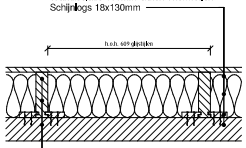

Haaklatten dubbel vernagelen met 2,5x50
per 80cm ca. 1 haaklat per kant.

Wanddelen 88x130mm
Haaklat
Gliijregel 44x170mm
Wandisolatie 160mm Gutex Thermoflex
Schijnlogs 18x130mm

D-08

Detail gliijlijsten koppelen aan wand

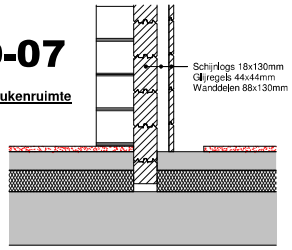

D-07

T.P.V keukenruimte

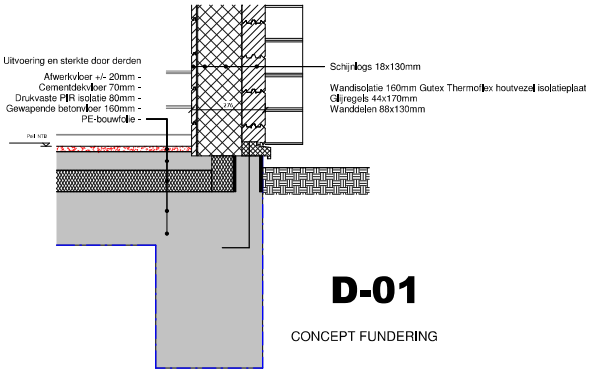

D-01

CONCEPT FUNDERING

- 3D achterzijde -

- 3D voorzijde -

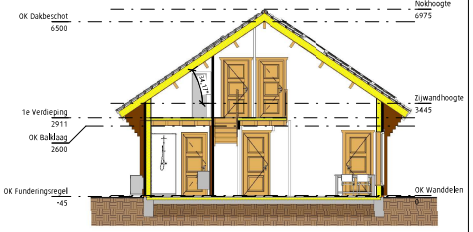

- Doorsnede A - A -

Gemeente Breda
Bijlage bij besluit
Z2019-006157 -V01
. V en L

JANSEN BLOKHUIZEN		WOONBLOKHUIS	
Wattenweg 6 7075 EP EITEN tel. 0314 324197 www.jansenblokhuizen.nl		VERGUNNINGSTEKENING	
Opdrachtgever:	Projectadres:	Tekening nr.: 042.19_GEM1	Revisie datum:
		Referentie nr.: 042.19	- 16-01-2020
Adres:	Overasseweg 82	Schaal: 1/100	-
Postcode en Plaats:	4836 BC BREDA	Getekend: J. Kok	-
		Datum: 12-11-2019	-

Hieraan kan geen rechten worden ontleend. Alle rechten voorbehouden. Niets mag worden gekopieerd en/of openbaar gemaakt zonder de voorafgaande schriftelijke toestemming van de auteurs.