

Beregening grasland en sportterreinen tijdelijk toegestaan

De dijkgraaf van Waterschap Brabantse Delta maakt het volgende bekend.

Op grond van de keur en volgens de vergunningen verleend voor het onttrekken van grondwater voor het beregenen van grasland is bepaald dat grasland niet mag worden beregend met grondwater in de maanden april tot en met juni en juli tussen 11.00 en 17.00 uur. In de vergunningen is tevens bepaald dat deze beperkingen opgeheven kunnen worden (ontheffingsmogelijkheid).

Indien sprake is van grote droogte als beschreven in de Beleidsregel voor het verlenen van ontheffing op het verbod voor het beregenen van grasland met grondwater bij grote droogte (de zogenaamde 5%-regeling) wordt ontheffing verleend.

Wij hebben geconstateerd dat bij een aantal gebieden nu sprake is van droogte als bedoeld in de 5%-regeling zodat door het dagelijks bestuur ontheffing is verleend van het verbod voor het onttrekken van grondwater voor beregening van gras en grasland. Wij kiezen de 5%-regeling toe te passen bij enkel de gebieden waar de nood het grootst is en geen alternatieven voorgaande liggen.

Deze ontheffing betekent dat van 22 mei tot en met 31 mei, tussen 17.00 en 11.00 uur de beperkingen ten aanzien van het beregenen van gras, zoals omschreven in de daarop betrekking hebbende vergunningen, komen te vervallen op de 3 invloedgebieden Natura 2000 Brabantse Wal / Markiezaat, Natura 2000 België en Natura 2000 Regte Heide / Riels Laag (zie de met een kader omlijst gearceerde gebieden in onderstaande kaart).

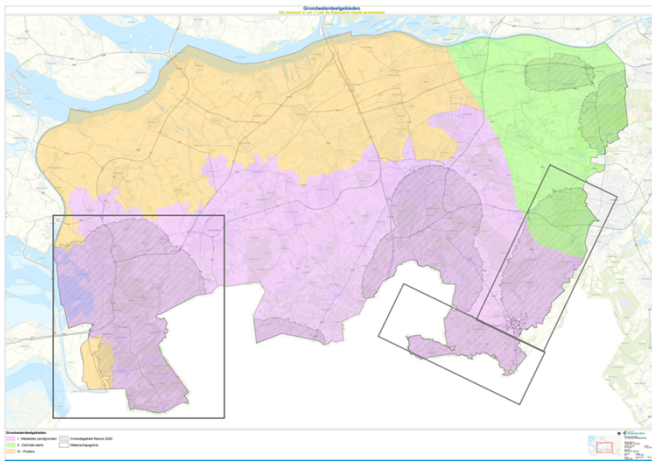

Meer informatie hierover vindt u op de website van het waterschap.

Spaarzaam gebruik van grondwater

Om schade aan de niet beregende gronden en natuurgebieden zo gering mogelijk te houden, worden de vergunninghouders dringend verzocht alleen te beregenen als het echt noodzakelijk is. Een spaarzaam gebruik is zowel voor de landbouw als de natuur van groot belang. Ook met het gebruik van leidingwater voor sproeien dient men spaarzaam om te gaan. Voor het sproeien van tuinen wordt immers ook grondwater of leidingwater afkomstig van grondwater gebruikt, juist in een periode dat de grondwaterafhankelijke natuur het bijzonder moeilijk heeft.

19 mei 2020

Drs. C.J.G.M. de Vet
Dijkgraaf Waterschap Brabantse Delta