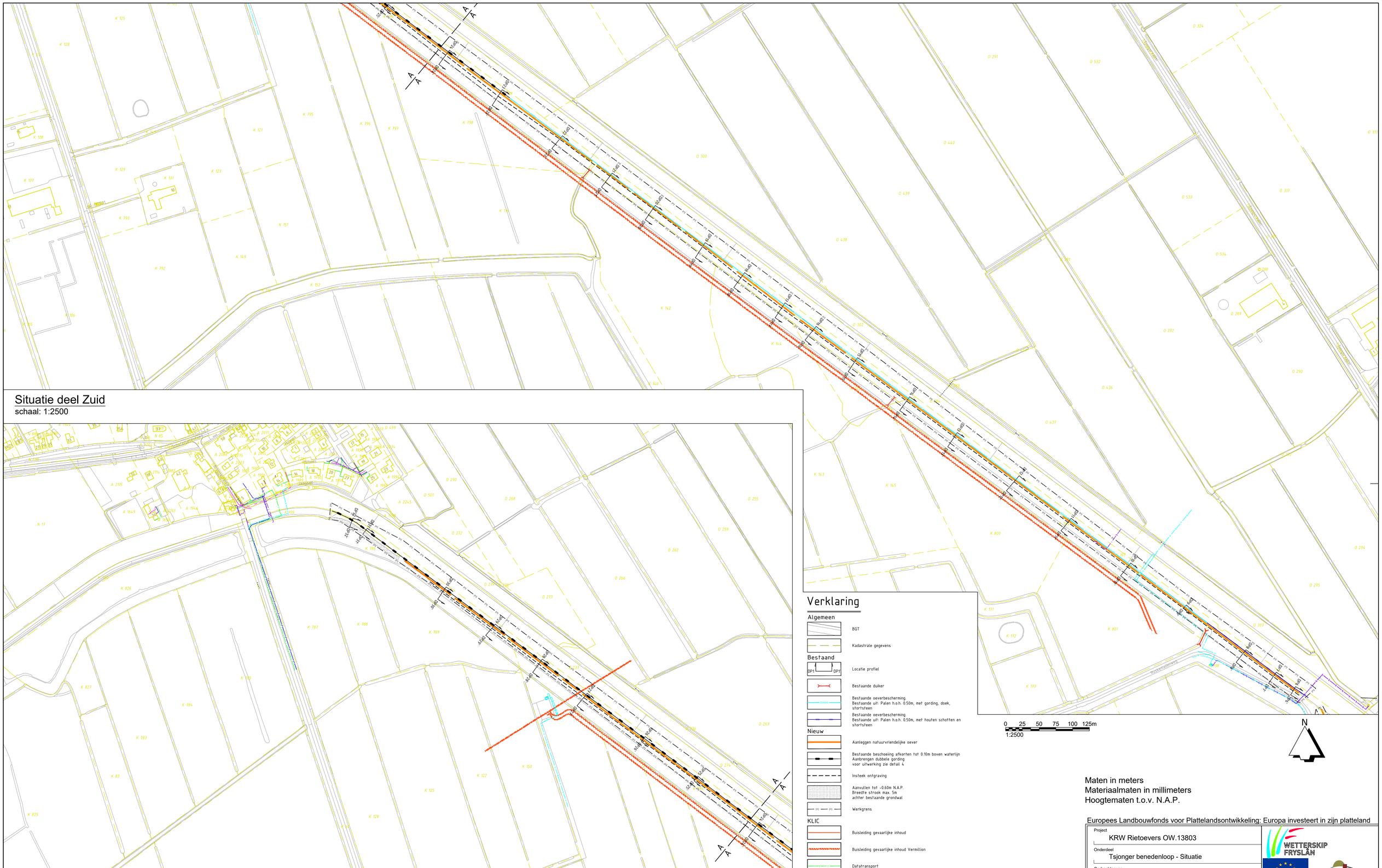

Situatie deel Zuid
schaal: 1:2500

Situatie deel Noord
schaal: 1:2500

Verklaring

Algemeen
- BGT
- Kadastrale gegevens

Bestaand
- Locatie profiel
- Bestaande duiker
- Bestaande oeverbescherming. Bestaande uit: Palen h.o.h. 0.50m, met gording, doek, stortsteen
- Bestaande oeverbescherming. Bestaande uit: Palen h.o.h. 0.50m, met houten schotten en stortsteen

Nieuw
- Aanleggen natuurvriendelijke oever
- Bestaande beschoeiing afkorten tot 0.10m boven waterlijn. Aanbrengen dubbele gording voor uitwerking zie detail 4
- Insteek ontgraving
- Aanvullen tot -0.60m N.A.P. Breedte strook max. 5m achter bestaande grondwal
- Werkgrens

KLIC
- Buisleiding gevaarlijke inhoud
- Buisleiding gevaarlijke inhoud Vermillion
- Datatransport
- Laagspanning
- Middenspanning
- Gas lage druk
- Water
- Riolering vrijverval

0 25 50 75 100 125m
1:2500

N

Maten in meters
Materiaalmaten in millimeters
Hoogtematen t.o.v. N.A.P.

Europees Landbouwfonds voor Plattelandsontwikkeling: Europa investeert in zijn platteland

Project: KRW Rietoevers OW.13803
Onderdeel: Tsjonger benedenloop - Situatie
Opdrachtgever: Wetterskip Fryslân

WETTERSKIP FRYSLÂN
Eelerwoude

Versie	Wijziging	Datum	Getekend	Gezien
C1	Concept	10-10-2019	RZ	AV
C2	Concept	11-03-2020	RZ	AV
D1	Definitief	20-04-2020	RZ	AV

Projectnummer: OW.13803	Formaat: A1
Schaal: 1:2500	Inventarisatiedatum: Juli 2019
Tekeningnummer: 2-1	Bijlagenummer:
Getekend: RZ	Datum aanmaken: 11-07-2019
Definitief	