

Bijlage 1 Werkingsgebied

Kaart: gebieden waar peilbesluiten moeten worden vastgesteld

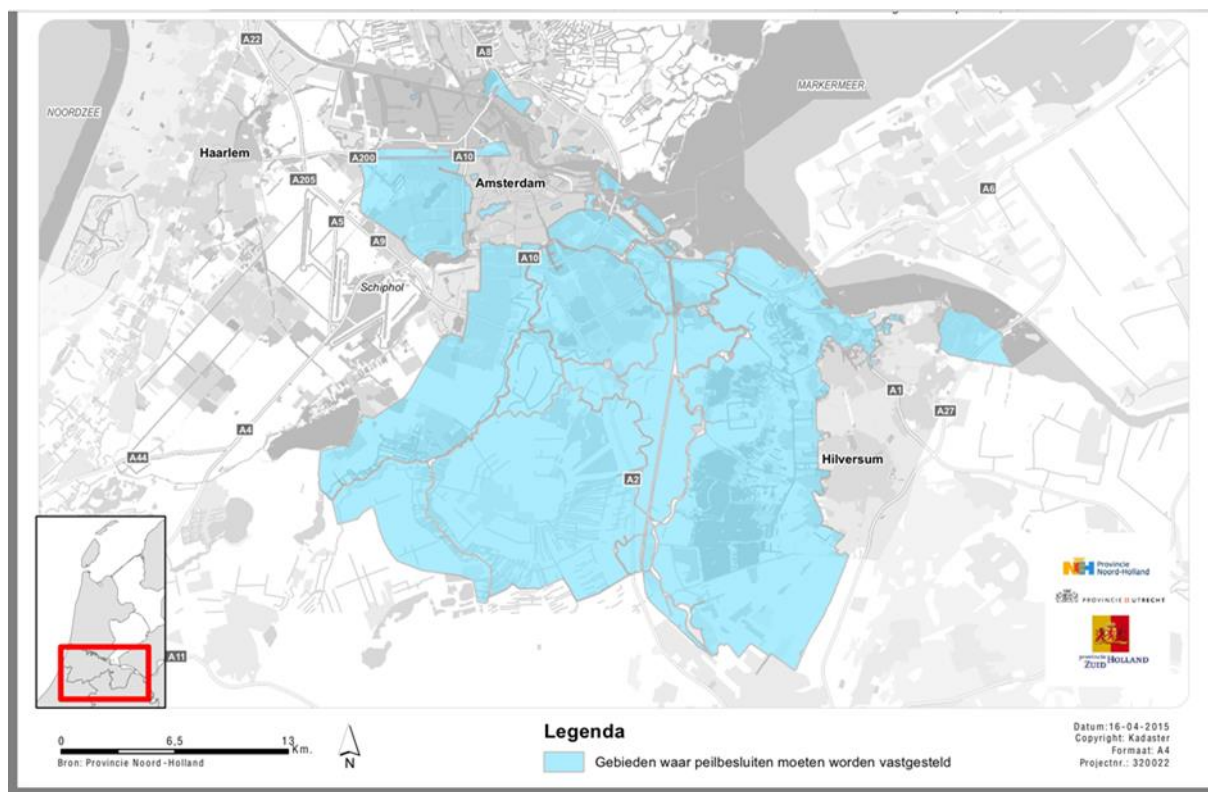

http://decentrale.regelgeving.overheid.nl/cvdr/xhtmloutput/Historie/Zuid-holland/72384/72384_2.html

Het waterschap is krachtens de Waterverordening AGV 2017 verplicht tot het vaststellen van peilbesluiten voor de gebieden die op de kaart bij de verordening zijn aangegeven. De hoger gelegen vrij afwaterende gebieden, zoals Het Gooi, zijn vrijgesteld van de verplichting om een *peilbesluit* op te stellen.

Het peilbeheer van de 's-Gravelandse Vaart boezem en de Vinkeveenboezem valt binnen de werking van deze nota. Het praktisch *peilbeheer* van de Haarlemmervaart berust bij het Hoogheemraadschap van Rijnland. Voor de overige boezemwateren is AGV voor het *peilbeheer* (deels) afhankelijk van het *peilbeheer* op het Noordzeekanaal en het Amsterdam-Rijnkanaal door Rijkswaterstaat. Deze boezemwateren vallen niet binnen de werking van deze nota.