



Besluit

Stichting Het Nationale Park De Hoge Veluwe
T.a.v. mevrouw L. Krul
Apeldoornseweg 250
7351 TA HOENDERLOO

Datum

12 mei 2020

Zaaknummer

2019-009187

Onderwerp

DB parkeerplaats hoge veluwe

Inlichtingen bij

Provincieloket
026 359 99 99
post@gelderland.nl

Blad

1 van 8

Locatie gekapte houtopstand

Houtkampweg 9, parkeerplaats Bezoekerscentrum
Park Hoge Veluwe

Locatie herplant

Fietspad nabij Houtkampweg 9 gemeente Ede en
Koningsweg 12 gemeente Arnhem

Beste mevrouw Krul,

Hierbij ontvangt u een definitief besluit over bovengenoemde aanvraag.

Definitief besluit

Wij verlenen u deze vergunning.

U ontvangt nu het definitieve besluit. Wij publiceren dit besluit op www.overheid.nl. Diegenen die een zienswijze hebben ingediend, kunnen in beroep gaan tegen het besluit.

De bijlagen zijn onderdeel van dit besluit

Bijlage 1 bevat een toelichting op ons besluit. Ook zijn de voorschriften van dit besluit beschreven in deze bijlage. In bijlage 2 is de ligging en begrenzing van het plangebied te vinden. Neem de bijlage(n) goed door.

Datum

12 mei 2020

Zaaknummer

2019-009187

Blad

2 van 8

Meer informatie

Heeft u nog vragen? Kijk daarvoor op gelderland.nl. U kunt ook contact opnemen met het Provincieloket via telefoonnummer 026 359 99 99. Houdt u het zaaknummer van deze brief bij de hand. We kunnen u dan sneller helpen.

Met vriendelijke groet,
namens Gedeputeerde Staten van Gelderland,

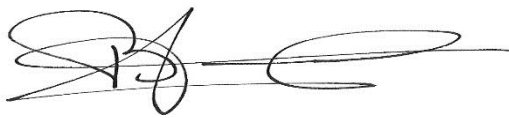

Hans Boerdam
Teammanager Vergunningverlening

Documentnummer(s) inzage stukken:

03097957

Bijlagen

Bijlage 1 – voorschriften en toelichting
Bijlage 2 - kaarten

Beroep

Belanghebbenden kunnen binnen zes weken na de dag waarop het besluit ter inzage is gelegd hiertegen een beroepschrift indienen bij de rechtbank Gelderland (Postbus 9030, 6800 EM Arnhem). Zij die partij zijn in de hoofdzaak kunnen bij de voorzieningenrechter van de rechtbank Gelderland (Postbus 9030, 6800 EM Arnhem) een verzoek indienen om een voorlopige voorziening te treffen.

Voor individuele burgers (niet voor advocaten en ook niet voor gemachtigden namens een bedrijf of een organisatie) bestaat de mogelijkheid digitaal beroep of een verzoek om een voorlopige voorziening in te dienen. Meer informatie kunt u vinden op www.rechtspraak.nl.

Voor het behandelen van een verzoek om een voorlopige voorziening wordt griffierecht geheven. Over de hoogte en de wijze van betaling van het griffierecht kunt u informatie verkrijgen bij de rechtbank Gelderland via telefoonnummer (088) 361 2000 of op www.rechtspraak.nl.

Datum
12 mei 2020

Zaaknummer
2019-009187

Blad
3 van 8

BIJLAGE 1

1 Voorschriften

Aan deze ontheffing verbinden wij de volgende voorschriften:

- a. Het herplanten moet gebeuren op een bosbouwkundig verantwoorde manier, zoals bedoeld in artikel 3.88 van de provinciale verordening;
- b. De bomen moeten uiterlijk op 31 december 2021 zijn aangeplant op de compensatiepercelen;
- c. U bent verantwoordelijk voor de eventuele toekomstige vervangingsplicht binnen 3 jaar na de aanplant, indien de aanplant binnen die termijn niet is aangeslagen.

2 Toelichting

2.1 Samenvatting aanleiding

Op 22 juli 2019 is een ontheffing aangevraagd voor het herplantplicht op een andere locatie. Nabij de ingang van het Bezoekerscentrum Park Hoge Veluwe zijn bomen gekapt ten behoeve van de aanleg van een parkeerplaats. Deze ruimtelijke ontwikkeling past binnen het bestemmingsplan "Het Nationale Park de Hoge Veluwe" (onherroepelijk 2013-03-2013, zie Bijlage 2 kaart 4). Binnen de bestemming "Cultuur en Ontspanning" zijn parkeervoorzieningen en wegen toegestaan.

De herplant gaat plaatsvinden op twee locaties. Locatie 1 betreft een voormalige natuurcamping (zie bijlage 2 kaart 2). Locatie 2 betreft een fietspad, dat wordt opgeheven. Hiervoor komen bomen in de plaats (zie bijlage 3 kaart 3).

Gegevens gevelde houtopstand:

Boomsoort	Den, spar en berk
Kadastrale gegevens	Gemeente Otterlo, sectie I, nummer 144
Plaatselijke benaming	Parkeerplaats Bezoekerscentrum Park Hoge Veluwe
Oppervlakte	87 are

Kaart is opgenomen in bijlage 2

Datum
12 mei 2020

Zaaknummer
2019-009187

Blad
4 van 8

Gegevens herplant houtopstand:

Kadastrale gegevens	Gemeente Arnhem, sectie 1, nummer 1828
Plaatselijke benaming	Koningsweg 12 Arnhem
Oppervlakte	75 are

Kaart is opgenomen in bijlage 2 (kaart 2)

Kadastrale gegevens	Gemeente Otterlo, sectie I, nummer 144
Plaatselijke benaming	Fietspad nabij Bezoekerscentrum park Hoge Veluwe
Oppervlakte	12 are

Kaart is opgenomen in bijlage 2 (kaart 3)

2.2 Motivering

Uw aanvraag is getoetst aan de criteria die zijn genoemd in de Omgevingsverordening Gelderland.

Conclusie

Wij verlenen u toestemming om de herplantplicht uit te voeren op een andere locatie omdat:

- de houtopstand geveld wordt of teniet gaat ter uitvoering van een ruimtelijke ingreep in overeenstemming met een onherroepelijk bestemmingsplan.

De ontheffing kan om deze reden worden verleend.

Andere wetten en regels van toepassing?

Soms gelden in de betreffende gemeente ook andere wetten en regels. Denk bijvoorbeeld aan gemeentelijke verordeningen of bestemmingsplannen. Het is belangrijk dat u zelf onderzoekt of er inderdaad andere wetten en regels gelden. De provincie is hiervoor niet aansprakelijk.

3 Zienswijzen

Naar aanleiding van het ontwerpbesluit zijn geen zienswijzen binnengekomen.

4 Juridische grondslagen

Voor dit besluit gelden:

- Wet natuurbescherming, artikel 4.5, eerste lid;
- Omgevingsverordening Gelderland, artikel 3.91 lid 1 en 2
- Algemene wet bestuursrecht afdeling 3.4.

Datum
12 mei 2020

Zaaknummer
2019-009187

Blad
5 van 8

BIJLAGE 2: Kaarten ligging gekapte en te herplanten houtopstanden

Kaart 1: Locatie van gekapte houtopstanden ten behoeve van de parkeerplaats Bezoekerscentrum Park Hoge Veluwe (binnen de rode contouren).



Datum
12 mei 2020

Zaaknummer
2019-009187

Blad
6 van 8

Kaart 2: Herplant locatie 1, voormalige natuurcamping.



Datum
12 mei 2020

Zaaknummer
2019-009187

Blad
7 van 8

Kaart 3: Herplant locatie 2, fietspad wordt opgeheven ten behoeve van herplant.

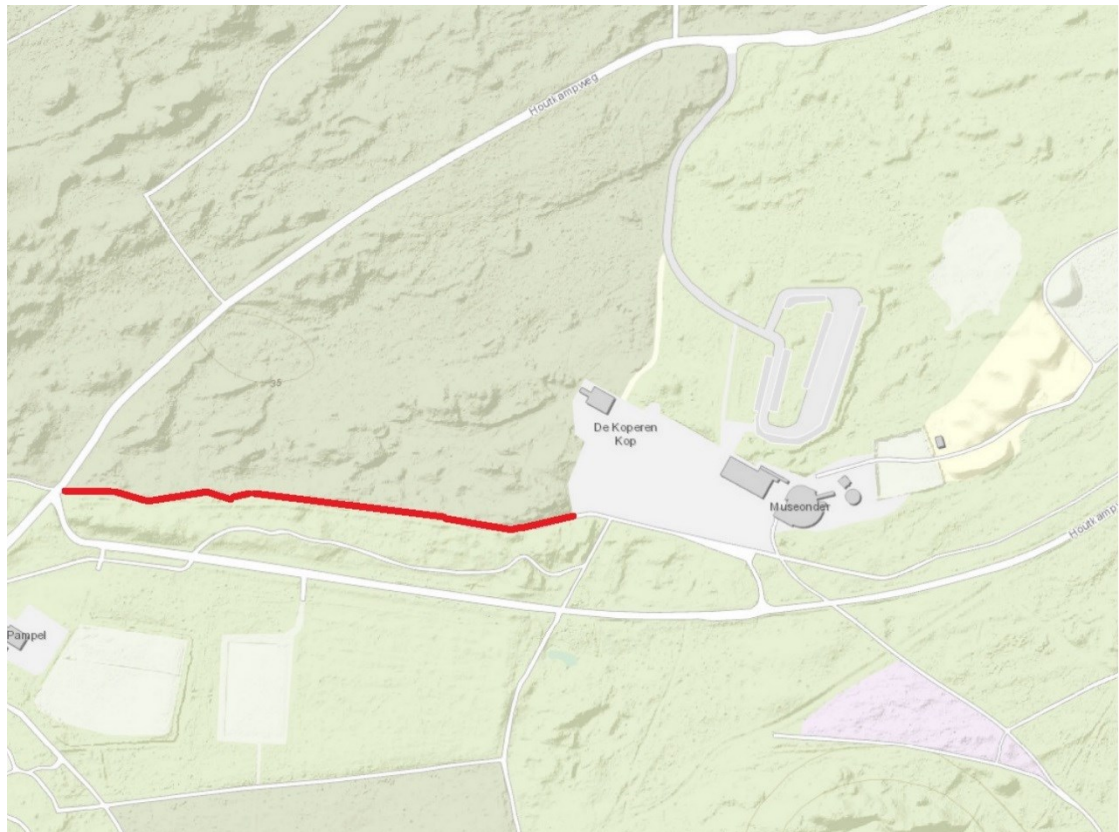

Datum
12 mei 2020

Zaaknummer
2019-009187

Blad
8 van 8

Kaart 4: Bestemmingsplan "Het Nationale Park De Hoge Veluwe" vastgesteld 2013 maart 2013.

