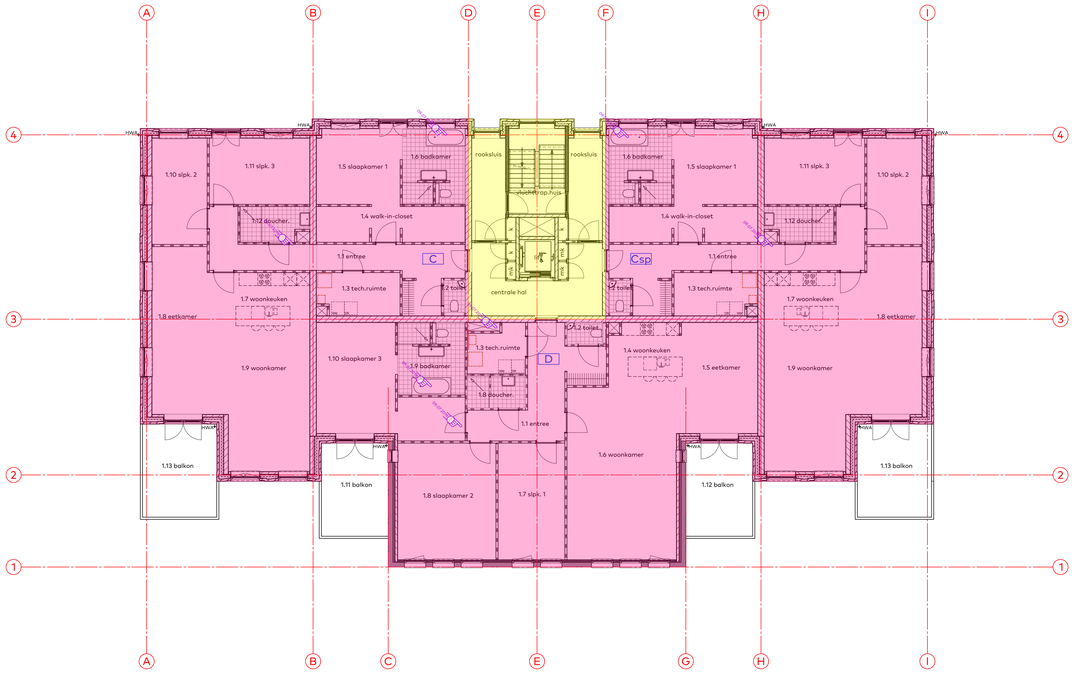

1e verdieping
BVO appartement C = 186,7 m²
BVO appartement D = 198,2 m²

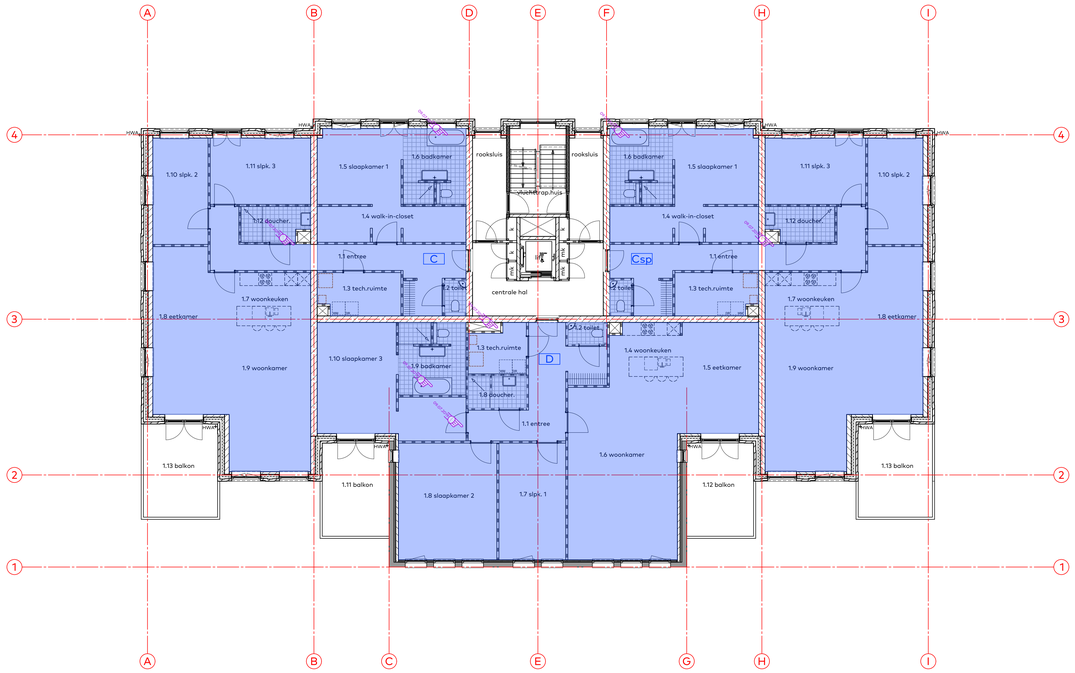

1e verdieping
GO appartement C = 161,4 m²
GO appartement D = 178,3 m²

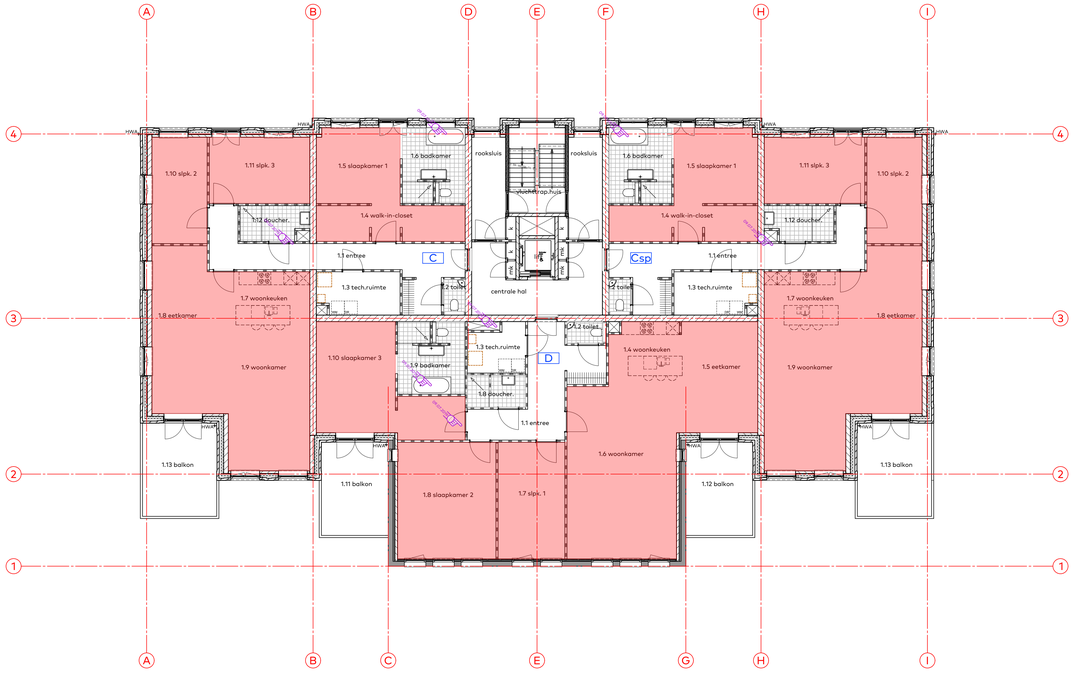

1e verdieping
VG appartement C = 113,1 m²
VG appartement D = 135,8 m²

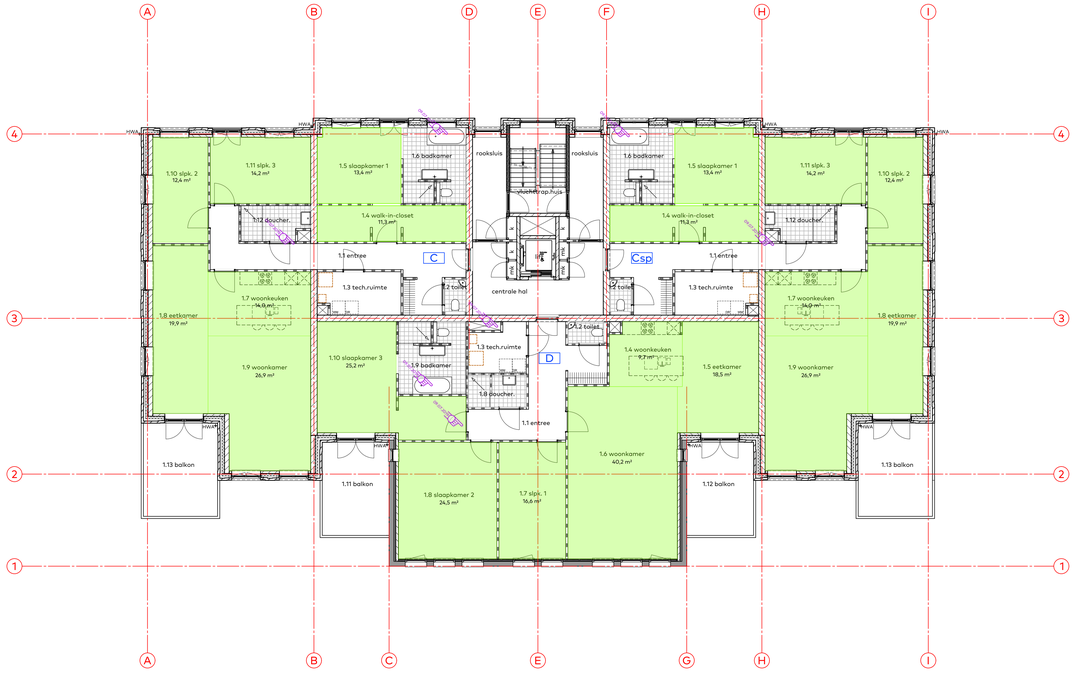

1e verdieping

Renvooi

- Gebruiksoppervlakte Woonfunctie
- Verblijfsgebied
- Verblijfsruimte
- Bruto vloeroppervlakte Woonfunctie
- Bruto vloeroppervlakte Overige gebruiksfunctie

Ruimtebenaming appartementen

Appartement C
1.1 verkeersruimte
1.2 toiletruimte
1.3 techniek
1.4 verblijfsruimte — verblijfsgebied 1
1.5 verblijfsruimte — verblijfsgebied 1
1.6 badruimte
1.7 verblijfsruimte — verblijfsgebied 2
1.8 verblijfsruimte — verblijfsgebied 2
1.9 verblijfsruimte — verblijfsgebied 2
1.10 verblijfsruimte — verblijfsgebied 2
1.11 verblijfsruimte — verblijfsgebied 2
1.12 badruimte
1.13 buitenruimte
buitenberging aanwezig in apart gebouw op het terrein
meterruimte aanwezig in centrale hal

Appartement D
1.1 verkeersruimte
1.2 toiletruimte
1.3 techniek
1.4 verblijfsruimte — verblijfsgebied 1
1.5 verblijfsruimte — verblijfsgebied 1
1.6 verblijfsruimte — verblijfsgebied 1
1.7 verblijfsruimte — verblijfsgebied 1
1.8 verblijfsruimte — verblijfsgebied 1
1.9 badruimte
1.10 verblijfsruimte — verblijfsgebied 2
1.11 buitenruimte
1.12 buitenruimte
buitenberging aanwezig in apart gebouw op het terrein
meterruimte aanwezig in centrale hal

Oppervlakte gebouw

BVO gebouw (excl. balkons, incl. dokterskamer)
bruto vloeroppervlakte begane grond = 629,1 m²
bruto vloeroppervlakte 1e verdieping = 629,1 m²
bruto vloeroppervlakte 2e verdieping = 629,1 m² +
totaal bruto vloeroppervlakte = 1887,3 m²

GBO Woonfunctie
gebruiksoppervlakte begane grond = 476,3 m²
gebruiksoppervlakte 1e verdieping = 501,1 m²
gebruiksoppervlakte 2e verdieping = 359,8 m² +
totaal gebruiksoppervlakte = 1337,2 m²

VG Woonfunctie
verblijfsgebied begane grond = 349,0 m²
verblijfsgebied 1e verdieping = 349,0 m²
verblijfsgebied 2e verdieping = 278,4 m² +
totaal verblijfsgebied = 976,5 m²

van Egmond,
architecten

BOUWAANVRAAG

project: Verbouw van De Rozenburcht	locatie & opdrachtgever: te Boskoop voor Dhr. Looren de Jong		onderwerp: Oppervlakte bouwbesluit 1e verdieping
schaal: 1:100	datum: 04/06/2019	formaat: 85x120	getekend: MM
wijziging: A.		werknummer: 17984	tekeningnummer: 404

van Egmond Architecten B.V.
Gaoweg 5
2201 AK Noordwijk

+31 (0)71 36 19 700
info@vanegmondarchitecten.nl
www.vanegmondarchitecten.nl

Full Service Architectuur