

EARTHBOUND  
 HOFLAAN 132  
 3062 JM ROTTERDAM

WWW.EARTHBOUND.NL

OPDRACHTGEVER:

PROJECT:  
**Hoflaan 132-d**

DATUM:  
**2019.01.29**  
 REVISIE:  
 no datum omschrijving  
 A 2019.05.06 kavel aanduiding  
 B 2020.02.21 huis korter & naar achter

SCHAAL:  
**1:50**  
 FORMAAT:  
**A2**  
 PROJECTNUMMER:  
**EB - 012**  
 ONDERWERP:  
**Situatie nieuw**  
 TEKENINGNUMMER:  
**BV - 000**

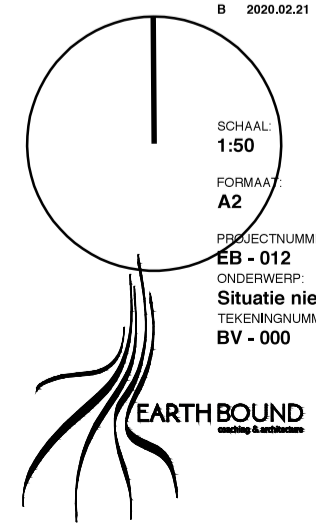

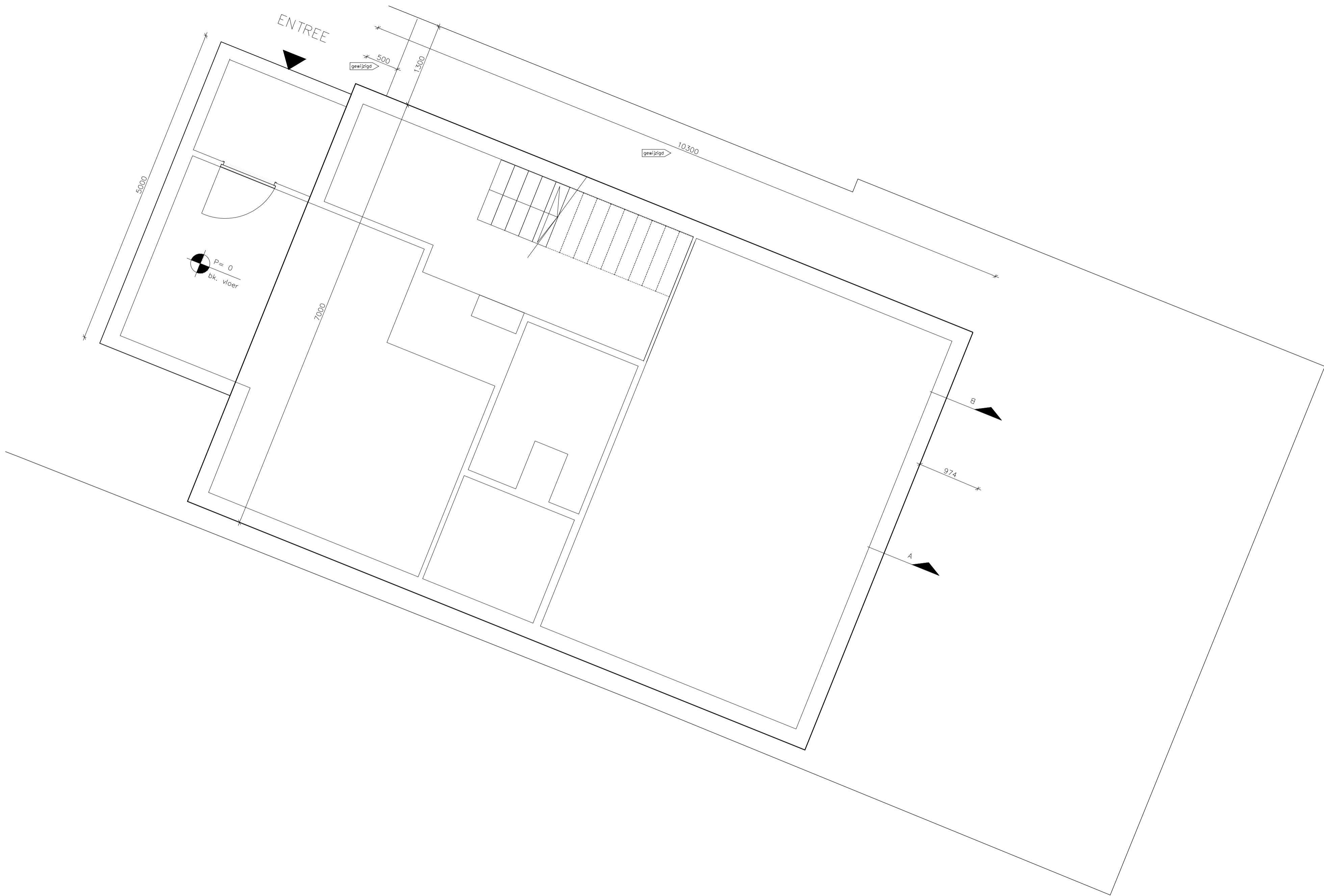

EARTHBOUND  
 HOFLAAN 132  
 3062 JM ROTTERDAM

WWW.EARTHBOUND.NL

OPDRACHTGEVER:

PROJECT:  
**Hoflaan 132-d**

DATUM:  
**2019.01.29**  
 REVISIE:  
 no datum omschrijving  
 A 2019/05/06 2e verd. vloering  
 B 2020/02/21 huis korter

SCHAAL:  
 n.v.l.  
 FORMAAT:  
**A2**

PROJECTNUMMER:  
**EB - 012**  
 ONDERWERP:  
**Overzicht m2**  
 TEKENINGNUMMER:  
**BV - 000 m2's**



overzicht m2's				overzicht m2's				overzicht m2's					
227,7 m2				1E VERDIEPING				2e VERDIEPING					
BEGANE GROND				1E VERDIEPING				2e VERDIEPING					
GBO				GBO				GBO					
0.01	master bedroom	25,6	1.01	woonkamer	39,4	2.01	slaapkamer	8,9	vloering	4,2			
0.01	badkamer	4,9	1.02	keuken & eetkamer	26,4	2.02	slaapkamer	8,4	vloering	4,2			
0.01	inloopkast	3,6	1.03	overloop & gang	6,4	2.03	logeerkamer	8,9					
0.01	praktijk/werkkamer	20,5				2.04	werkkamer	8,9					
0.01	toilet	1,5				2.05	waskamer	2,5	vloering	2,5			
0.01	entreehal	6,3				2.06	toilet	1,1					
0.01	tochtportaal	3,0				2.07	badkamer	6,7					
						2.08	overloop & gang	14,6					

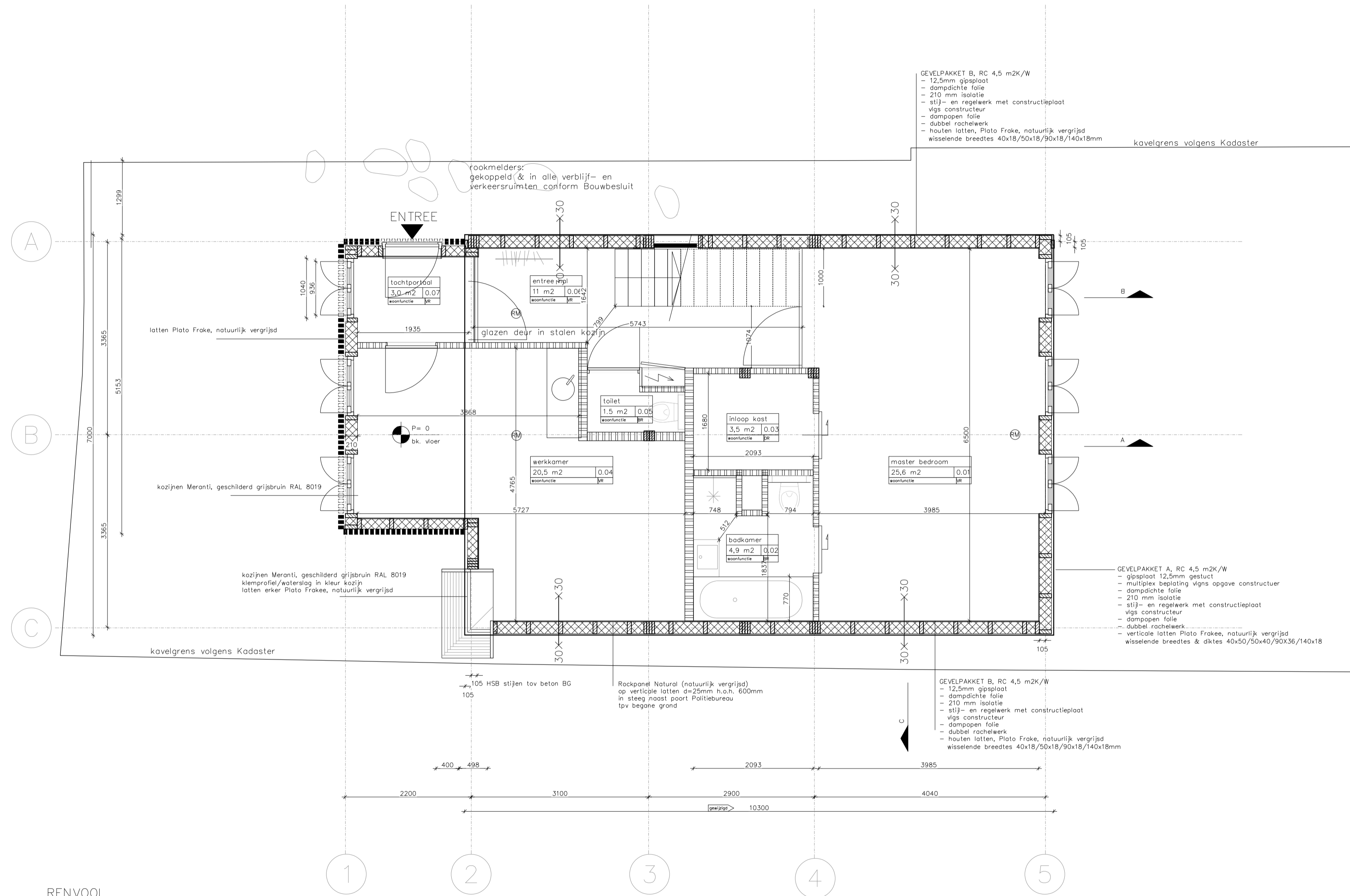

- RENVOOI
- isolatie cellulose vlokken
  - beplating
  - cross laminated timber, d=100 mm
  - cross laminated timber, d=150 mm
  - rookmelder

EARTHBOUND  
 HOFLAAN 132  
 3062 JM ROTTERDAM

WWW.EARTHBOUND.NL

OPDRACHTGEVER: [redacted]

PROJECT:  
**Hofflaan 132-d**

DATUM:  
**2019.01.29**

REVISIE:  
 no datum omschrijving  
 A 2019.05.06 lokalen toegevoegd  
 B 2020.02.21 huis korter & naar achter

SCHAAL:  
**1:50**

FORMAAT:  
**A2**

PROJECTNUMMER:  
**EB - 012**

ONDERWERP:  
 Plattegrond  
 begane grond  
 TEKENINGNUMMER:  
**BV - 001**

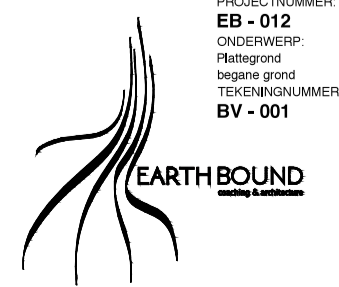

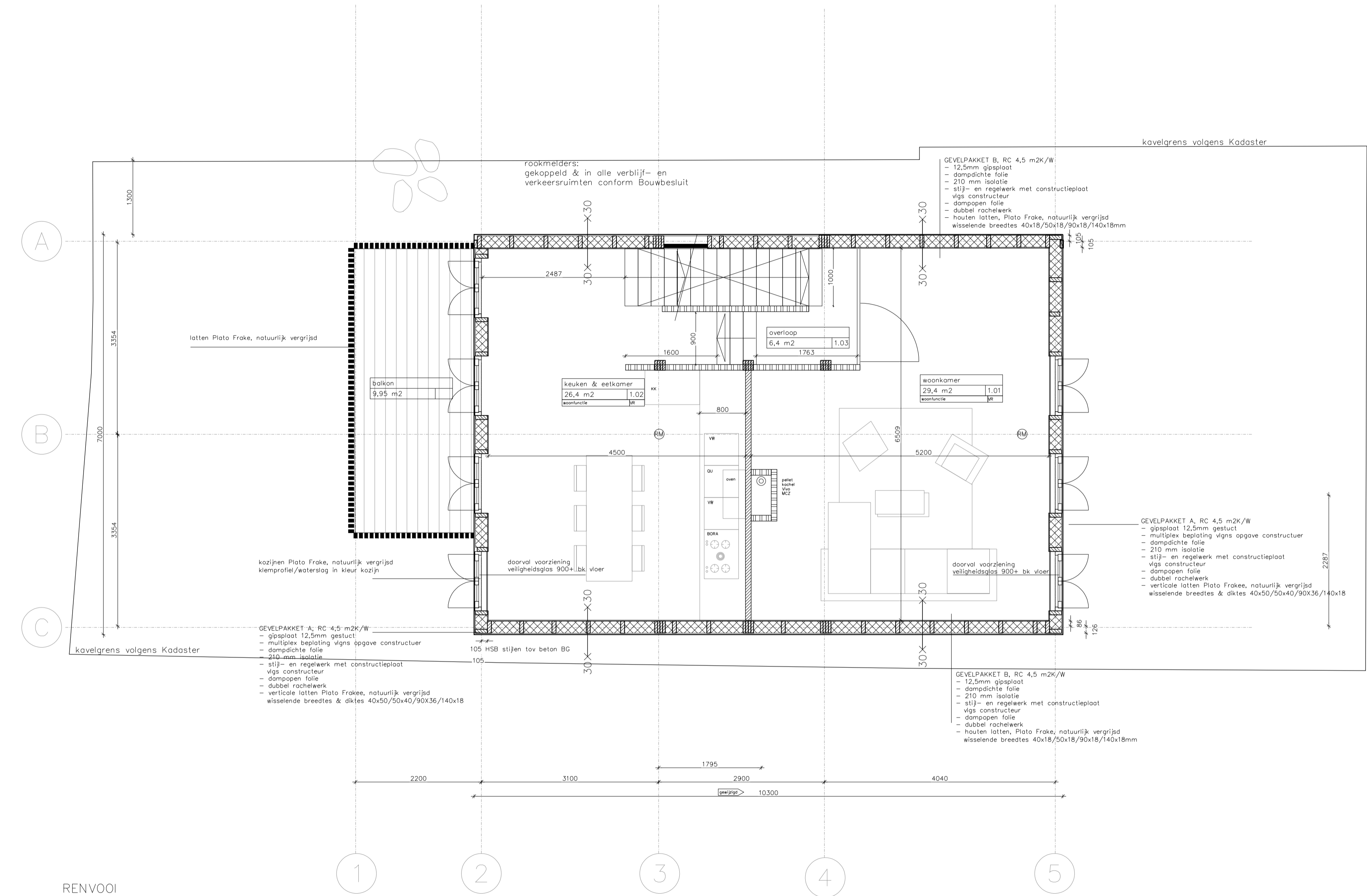

- RENVOOI
- isolatie cellulose vlokken
  - beplating
  - cross laminated timber, d=100 mm
  - cross laminated timber, d=150 mm
  - rookmelder

EARTHBOUND  
 HOFLAAN 132  
 3062 JM ROTTERDAM  
 WWW.EARTHBOUND.NL  
 OPRACHTGEVER:  
 PROJECT:  
**Hofflaan 132-d**  
 DATUM:  
**2019.01.29**  
 REVISIE:  
 no datum omschrijving  
 A 2019.05.06 teksten toegevoegd  
 B 2020.02.21 huis korter & naar achter

SCHAAL:  
**1:50**  
 FORMAAT:  
**A2**  
 PROJECTNUMMER:  
**EB - 012**  
 ONDERWERP:  
**Plattegrond 1e verdieping**  
 TEKENINGNUMMER:  
**BV - 002**

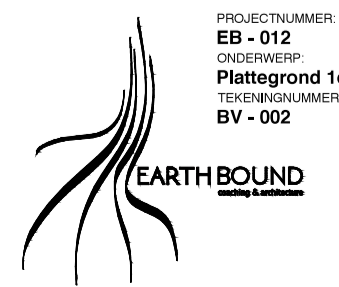

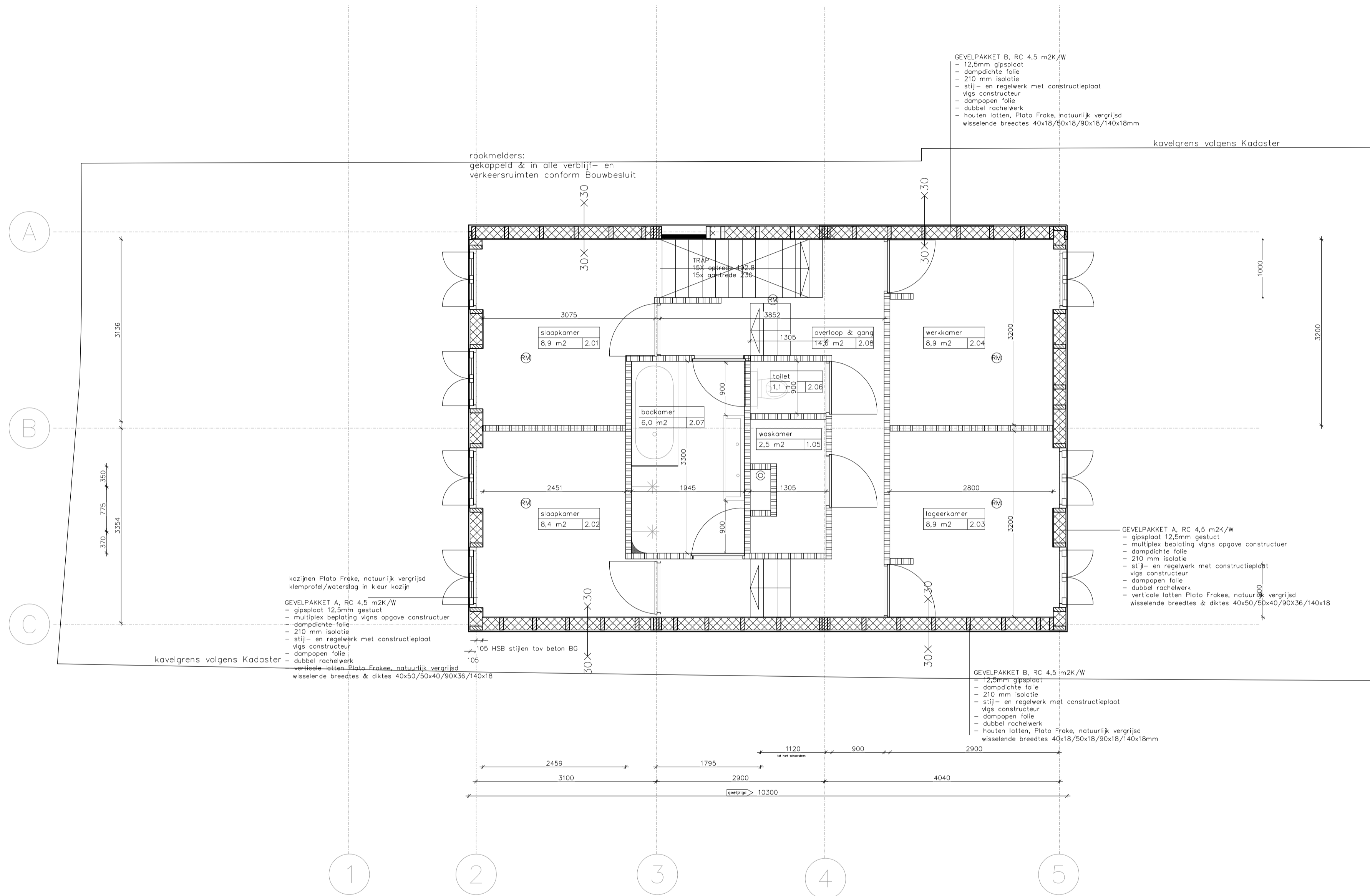

GEVELPAKKET B, RC 4,5 m2K/W  
 - 12,5mm gipsplaat  
 - dampdichte folie  
 - 210 mm isolatie  
 - stij- en regelwerk met constructieplaat  
 - vigs constructeur  
 - dampopen folie  
 - dubbel rachelwerk  
 - houten latten, Plato Frake, natuurlijk vergrijsd  
 - wisselende breedtes 40x18/50x18/90x18/140x18mm

kozijnen Plato Frake, natuurlijk vergrijsd  
 klemprofiel/waterslag in kleur kozijn  
 GEVELPAKKET A, RC 4,5 m2K/W  
 - gipsplaat 12,5mm gestuct  
 - multiplex beplating vigs opgave constructeur  
 - dampdichte folie  
 - 210 mm isolatie  
 - stij- en regelwerk met constructieplaat  
 - vigs constructeur  
 - dampopen folie  
 - dubbel rachelwerk  
 - verticale latten Plato Frake, natuurlijk vergrijsd  
 - wisselende breedtes & diktes 40x50/50x40/90x36/140x18

GEVELPAKKET A, RC 4,5 m2K/W  
 - gipsplaat 12,5mm gestuct  
 - multiplex beplating vigs opgave constructeur  
 - dampdichte folie  
 - 210 mm isolatie  
 - stij- en regelwerk met constructieplaat  
 - vigs constructeur  
 - dampopen folie  
 - dubbel rachelwerk  
 - verticale latten Plato Frake, natuurlijk vergrijsd  
 - wisselende breedtes & diktes 40x50/50x40/90x36/140x18

GEVELPAKKET B, RC 4,5 m2K/W  
 - 12,5mm gipsplaat  
 - dampdichte folie  
 - 210 mm isolatie  
 - stij- en regelwerk met constructieplaat  
 - vigs constructeur  
 - dampopen folie  
 - dubbel rachelwerk  
 - houten latten, Plato Frake, natuurlijk vergrijsd  
 - wisselende breedtes 40x18/50x18/90x18/140x18mm

- RENVOOI
- isolatie cellulose vlokken
  - beplating
  - cross laminated timber, d=100 mm
  - cross laminated timber, d=150 mm
  - rookmelder

EARTHBOUND  
 HOFLAAN 132  
 3062 JM ROTTERDAM  
 WWW.EARTHBOUND.NL  
 OPDRACHTGEVER:  
 PROJECT:  
**Hoflaan 132-d**  
 DATUM:  
**2019.01.29**  
 REVISIE:  
 no datum omschrijving  
 A 2019.05.06 teksten toegevoegd  
 B 2020.02.21 huis korter & naar achter

SCHAAL:  
**1:50**  
 FORMAAT:  
**A2**  
 PROJECTNUMMER:  
**EB - 012**  
 ONDERWERP:  
**Plattegrond**  
**2e verdieping**  
 TEKENINGNUMMER:  
**BV - 003**

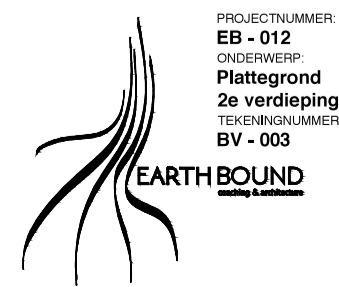

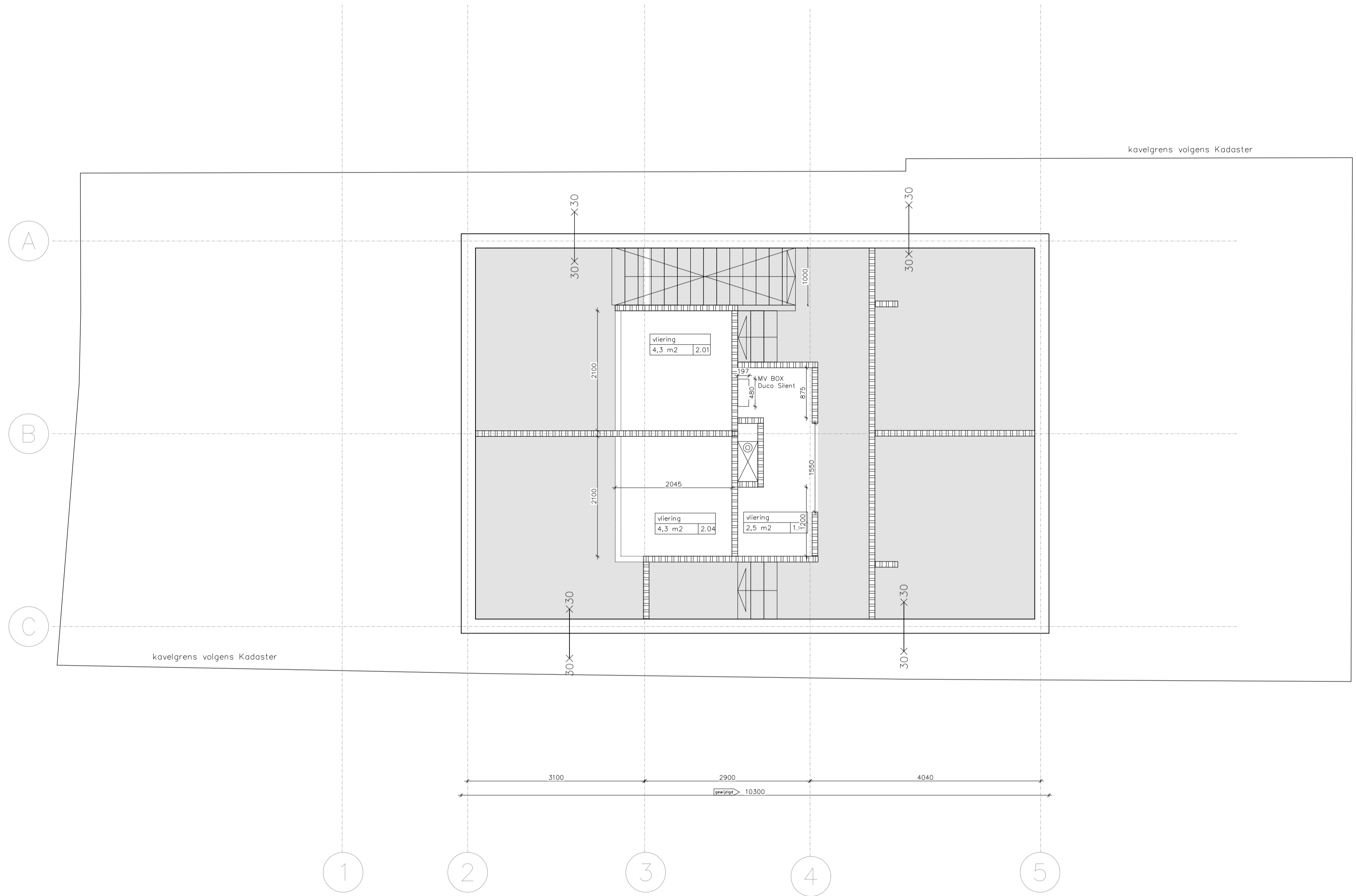

EARTHBOUND  
 HOFLAAN 132  
 3062 JM ROTTERDAM

WWW.EARTHBOUND.NL

OPDRACHTGEVER:

PROJECT:  
**Hoflaan 132-d**

DATUM:  
**2019.01.29**  
 REVISIE:  
 A 2019.05.06 hoogteper eruit  
 B 2020.02.21 huis korter

SCHAAL:  
**1:50**  
 FORMAAT:  
**A2**

PROJECTNUMMER:  
**EB - 012**  
 ONDERWERP:  
**Plattegrond  
 2e verdieping**  
 TEKENINGNUMMER:  
**BV - 004**  
**EARTH BOUND**  
*Building & Landscape*

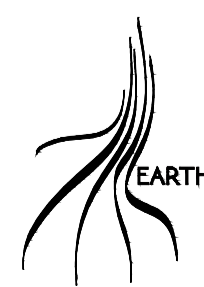

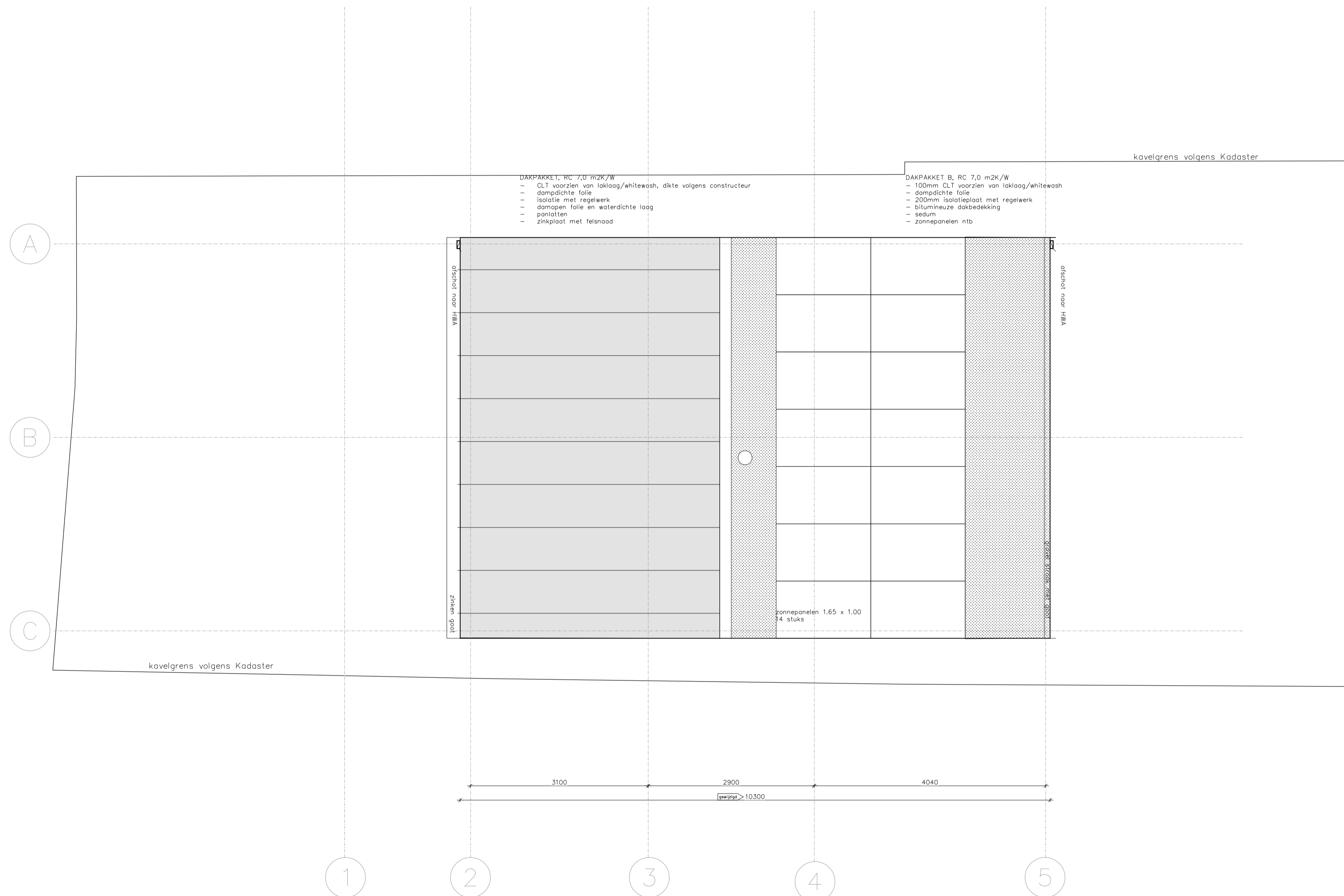

EARTHBOUND  
 HOFLAAN 132  
 3062 JM ROTTERDAM  
 WWW.EARTHBOUND.NL  
 OPDRACHTGEVER:  
 PROJECT:  
**Hoflaan 132-d**  
 DATUM:  
**2019.01.29**  
 REVISIE:  
 no datum omschrijving  
 A 2019.05.06 lekken toegevoegd  
 B 2020.02.21 huis korter

SCHAAL:  
**1:50**  
 FORMAAT:  
**A2**  
 PROJECTNUMMER:  
**EB - 012**  
 ONDERWERP:  
**Dak aanzicht**  
 TEKENINGNUMMER:  
**BV - 005**

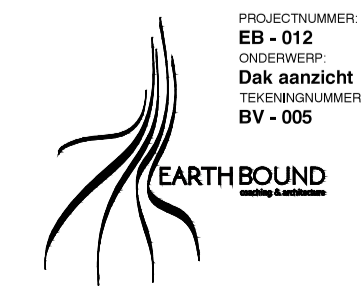

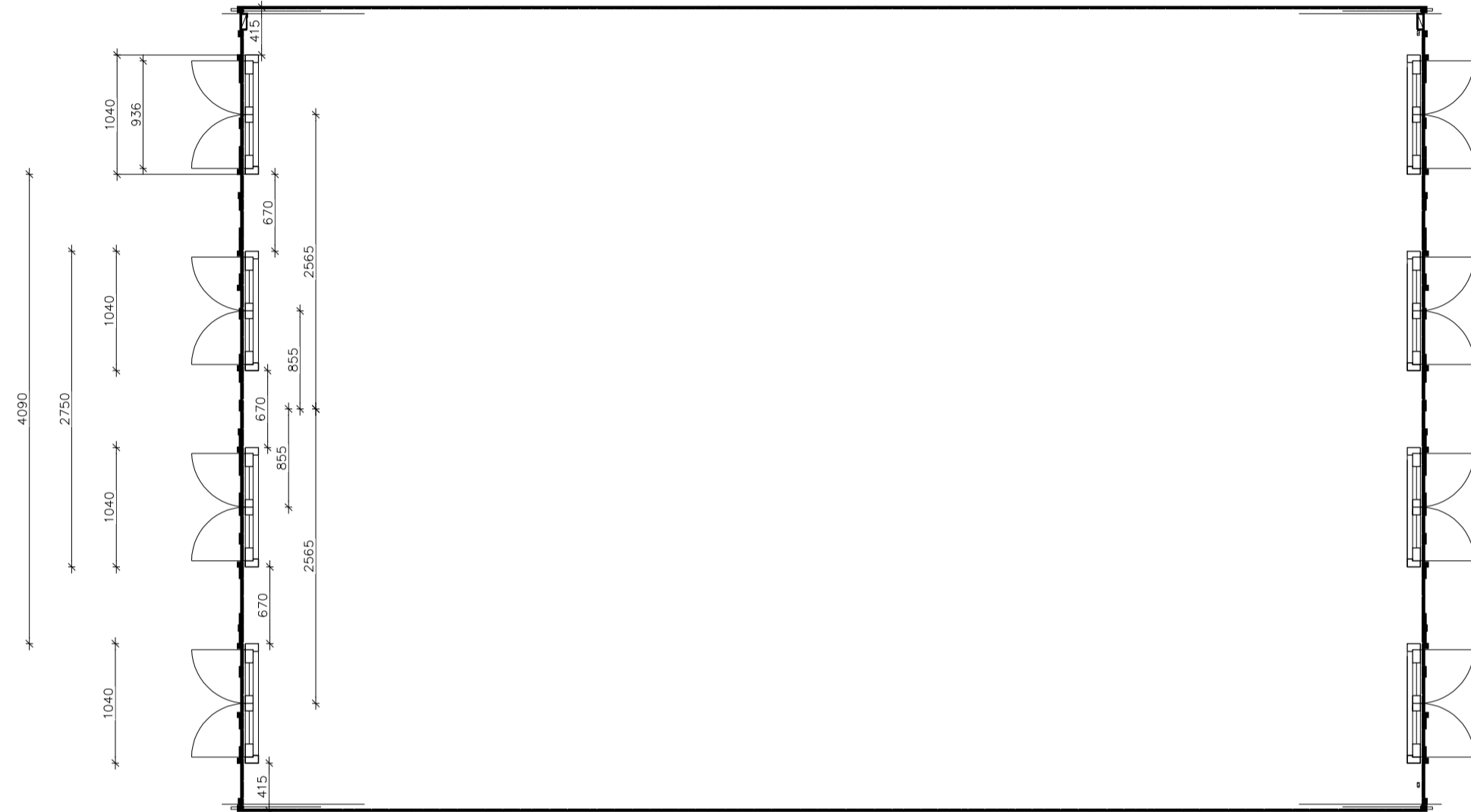

EARTHBOUND  
 HOF LAAN 132  
 3062 JM ROTTERDAM

WWW.EARTHBOUND.NL

OPDRACHTGEVER:

PROJECT:  
**Hoflaan 132-d**

DATUM:  
**2019.01.29**  
 REVISIE:  
 no datum omschrijving  
 A 2019.05.06 lattenverdeling gew  
 B 2020.02.21 huis korter

SCHAAL:  
**1:50**

FORMAAT:  
**A2**

PROJECTNUMMER:  
**EB - 012**  
 ONDERWERP:  
**Principe  
 Lattenverdeling**  
 TEKENINGNUMMER:  
**BV - 003**

