Projectgebied Keersop: een archeologische en cultuurhistorische verwachtingskaart: update
Gemeenten Bergeijk en Valkenswaard

Cultuurhistorische waardenkaart
RAAP-rapport 3384, kaartbijlage 2; schaal 1:10.000

legenda

archeologie

periode
- (Laat) Paleolithicum
- (Laat) Paleolithicum, Romeinse tijd, Late Middeleeuwen, Nieuwe tijd
- Mesolithicum
- Mesolithicum - Neolithicum
- Neolithicum
- Bronstijd
- Bronstijd - IJzertijd
- IJzertijd
- IJzertijd - Romeinse tijd
- Late Middeleeuwen
- Middeleeuwen - Nieuwe tijd
- Late Middeleeuwen - Nieuwe tijd
- Nieuwe tijd
- 53254 ARCHIS-waarnemingsnummer
- 412999 ARCHIS-vondstmeldingsnummer
- AMK-terrein
- 863 nummer AMK-terrein

complex
- bijl
- grafheuvel
- grafveld
- greppel
- kampement
- kasteel
- nederzetting
- onbekend
- urnenveld
- watermolen

geomorfologie (bodemkunde):historisch landgebruik
- beekdal (moerige/veenige gronden): moeras, broekbos
- beekdal (eerdgronden): moeras, broekbos
- natte dekzandvlakte (humuspodzolgronden): woeste gronden (heide)
- droge dekzandrug (moderpodzolgronden): woeste gronden (heide)
- stuifzand (duinvaaggronden): woeste gronden; houtproducte
- nat gebied met plaggendek (lage enkeerdgronden): beemden, weiland
- droge dekzandrug met plaggendek (hoge enkeerdgronden): akkers

cultuurhistorische resten
- Rijksmonument
- MIP-object
- gemeentelijk monument
- boerderij
- calvarieberg
- gedenkplaats
- kapel
- kerk
- koetshuis
- landweer
- nijverheid
- pastorie
- raadhuis
- rosmolen
- schaapskooi
- schietbaan
- woning
- sluissysteem vloeiweide
- visvijver
- vloeiweide
- historische akker
- historisch ven
- jonge heideontginningen
- historisch waardevolle weg
- historische groenstructuren
- cultuurhistorisch ensemble
- E1.012 cultuurhistorisch ensemblenummer
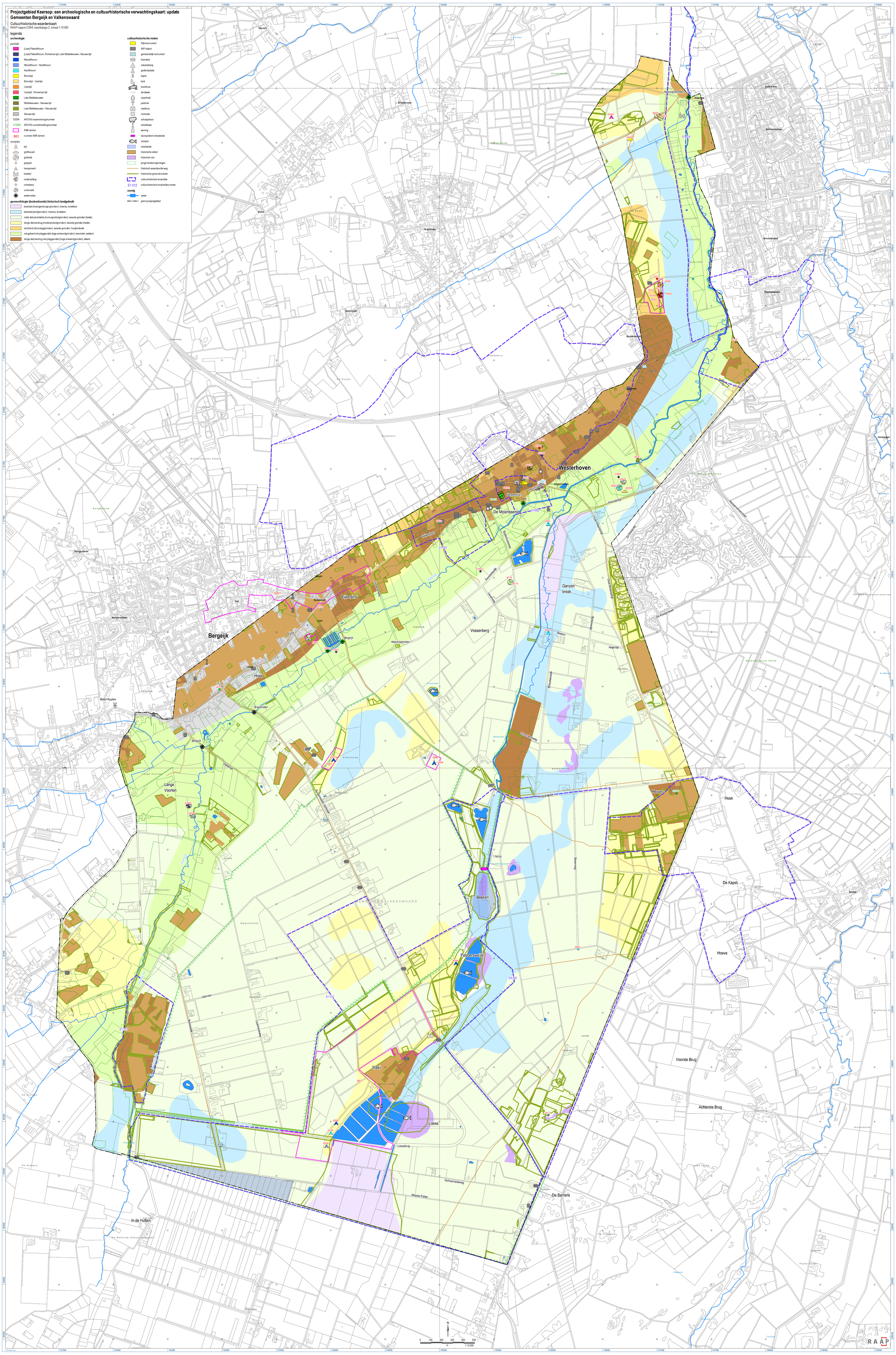
overig
- water
- grens projectgebied