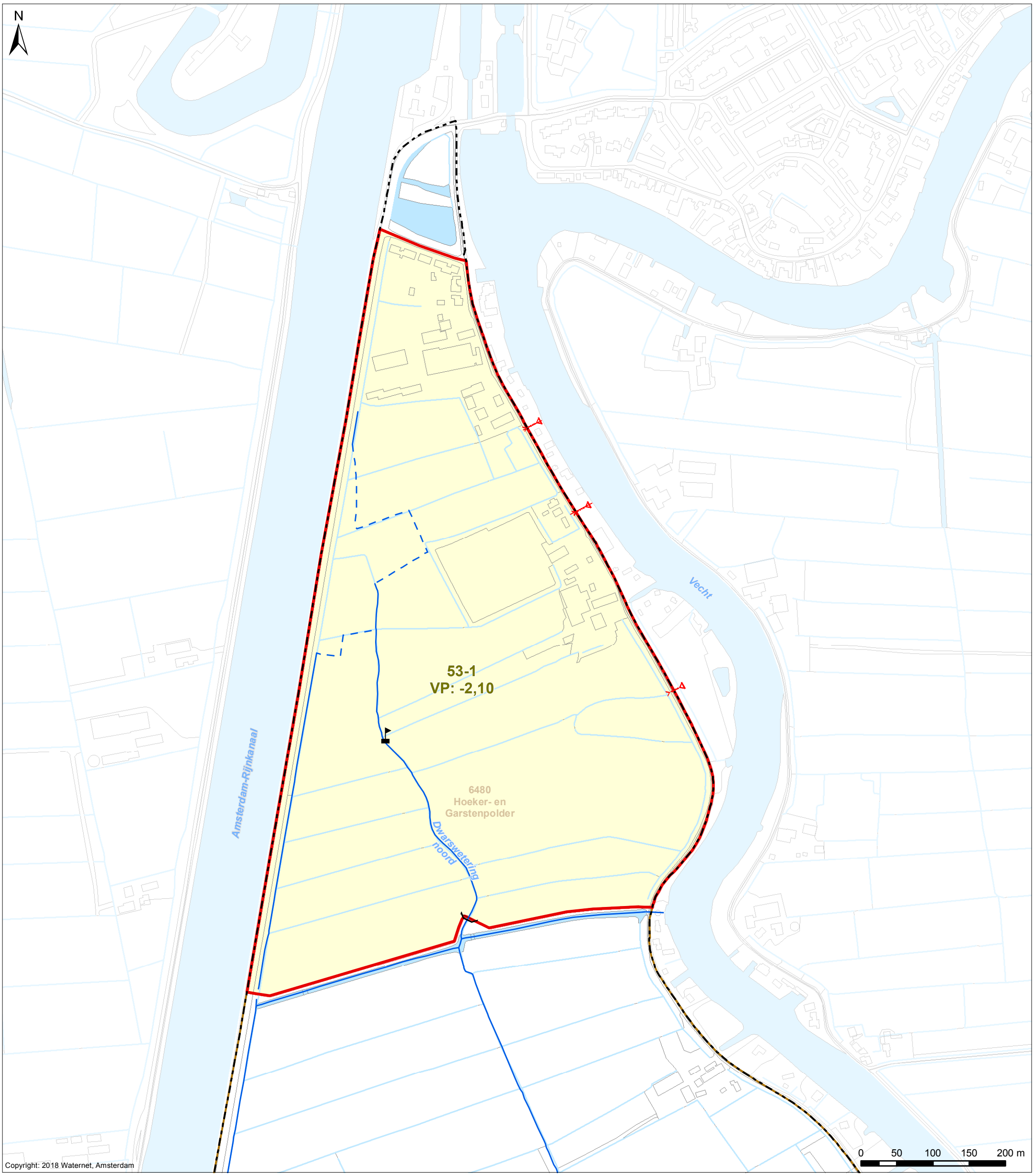

Verklaring

- Peilschaal
- Aangepast peilgebied
- Stuw
- Inlaat

53-1	Nummer peilgebied
Streefpeil	
VP	Vast peil
Peilen in m. t.o.v. NAP	

Het genoemde peil betreft een streefpeil op de locatie van de peilschaal. Daarbij is het peil, in stabiele toestand, achterin het peilvak tot 10 cm hoger en voorin, bij het peil regulerend kunstwerk, tot 5 cm lager dan bij de peilschaal.

- Hoofdwatergang
- Aangepaste hoofdwatergang *

* *De aangepaste watergang moet nog in de legger verwerkt worden*

- Af-/ aanvoergebiedgrens
- Grens peilbesluit

Vastgesteld door het Algemeen Bestuur
van het Waterschap Amstel, Gooi en Vecht
bij besluit BBV xx.xxxx d.d. xx-xx-20xx

dr. ir. G.M. van den Top
Dijkgraaf

drs. H.J. Kelderman
Secretaris-directeur

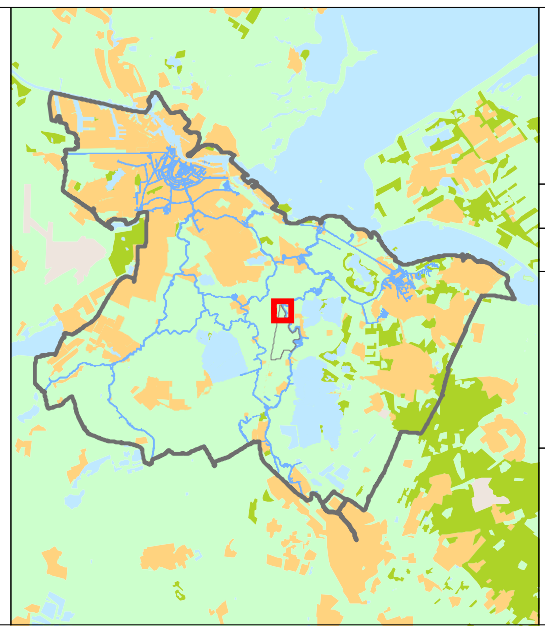

Kaart behorende bij gedeeltelijke aanpassing van het peilbesluit

Hoeker-Garstenpolder
Peilgebied 53-1

Cartograaf:	Datum eerste versie:	Opdrachtgever:	Opdrachtnr:		Controleur:	Status kaart:
WM	29-10-2018	WM	2865		TH	Concept
Laatste wijziging:	Datum laatste versie:	Projectleider:	Formaat:	Schaal:	Kaartnummer:	Bladnr:
-	-	M.J. Leloup	A3	1:5.000	**IB20180151**	-

waterschap
amstel gooi en vecht

Bezoekadres:
Korte Ouderkerkerdijk 7
1096 AC Amsterdam
Tel. 0900-9394