

INFILTRATIE SYSTEEM:
 De riolering wordt gescheiden aangeleverd
 Het vuile water wordt naar de septic tank geleid
 Het schone water (regenwater) wordt gefiltreerd
 in de grindlaag aanwezig 60cm onder maaiveld
 Na de hwa voorzien van een bladvuilvang
 op ca. 10 cm hww, zodat deze
 makkelijk kunnen
 worden schoongemaakt
 ter voorkoming stichtbilben

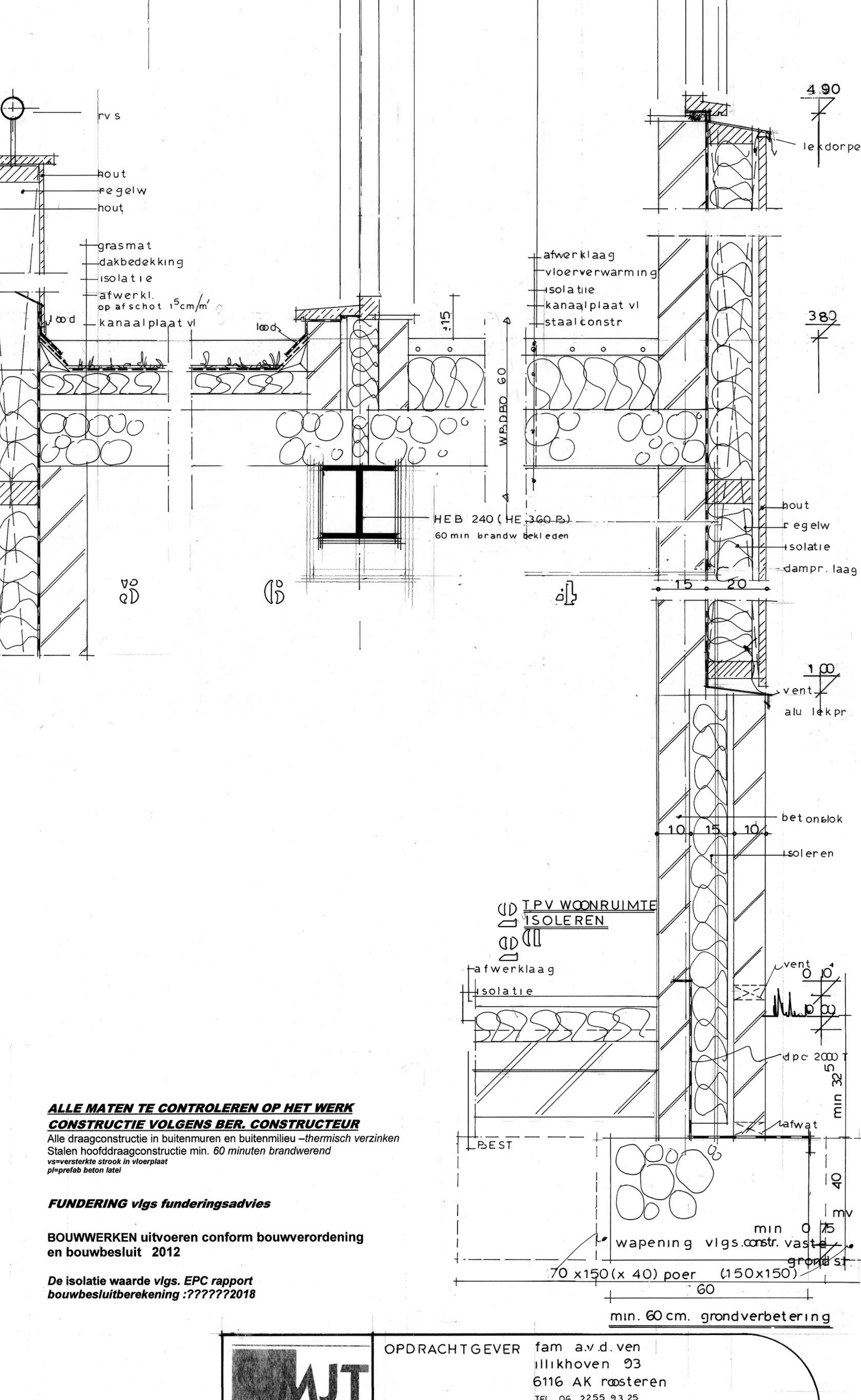
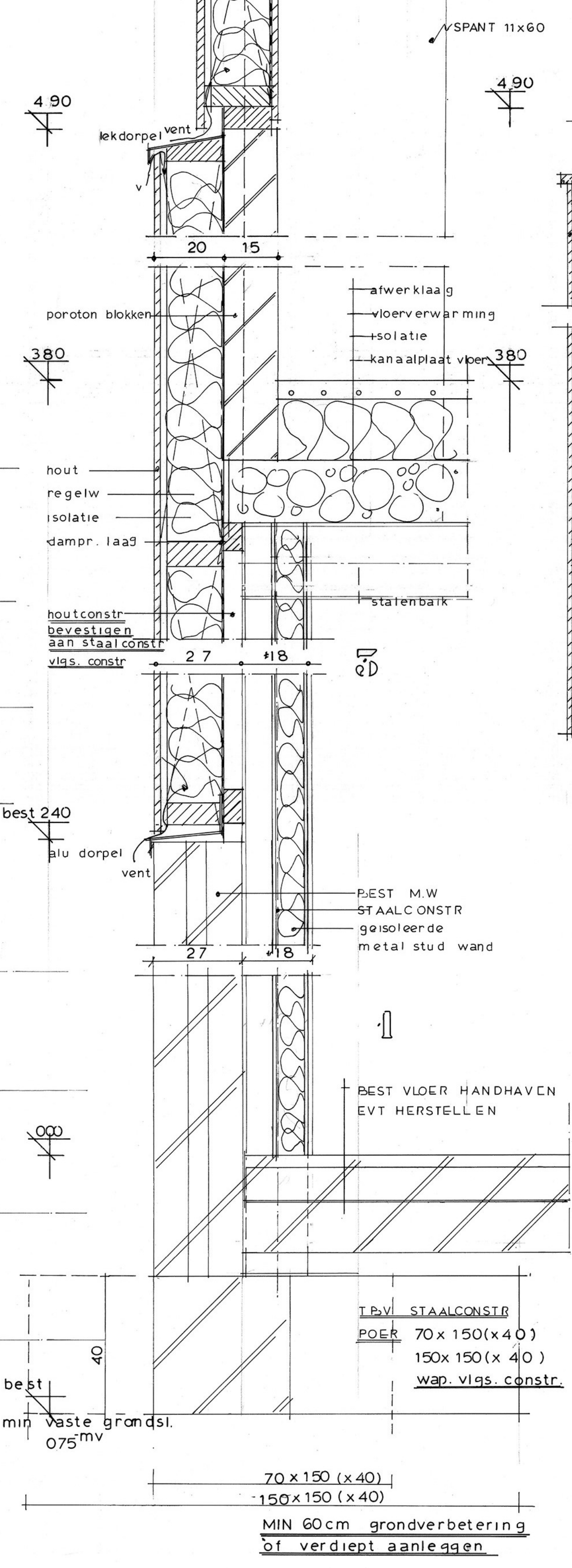
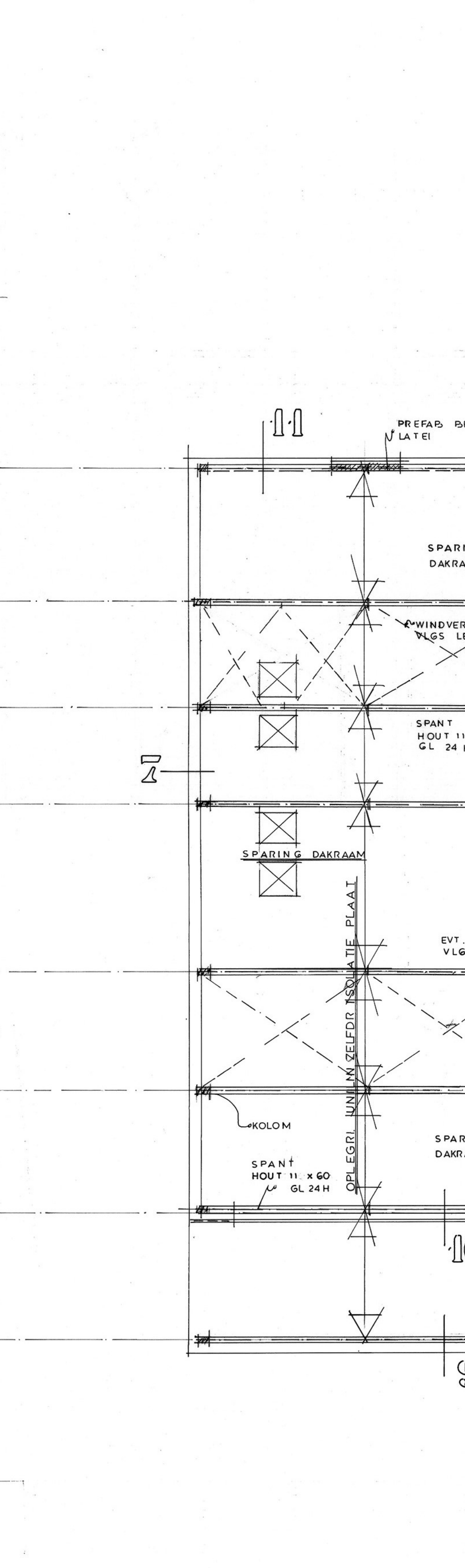
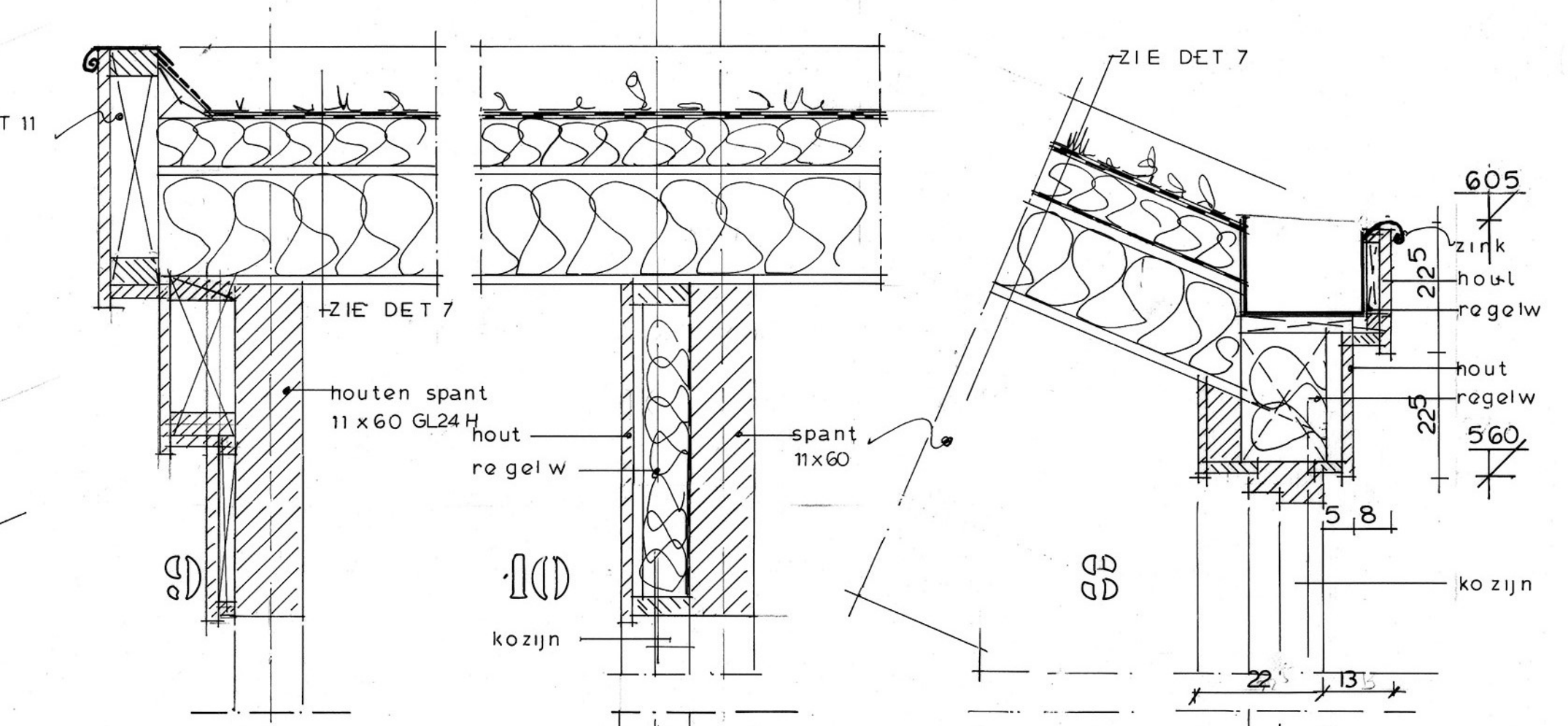
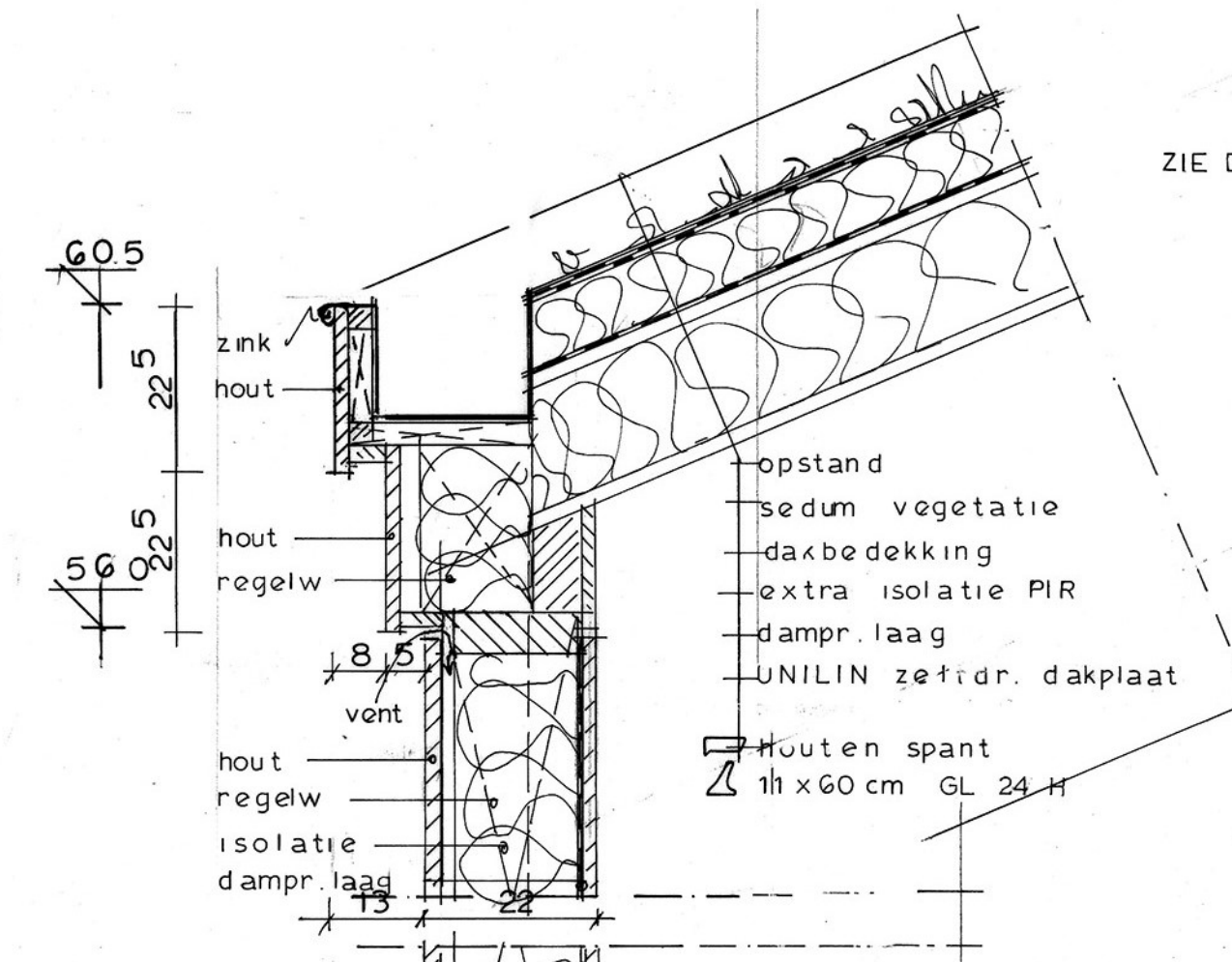
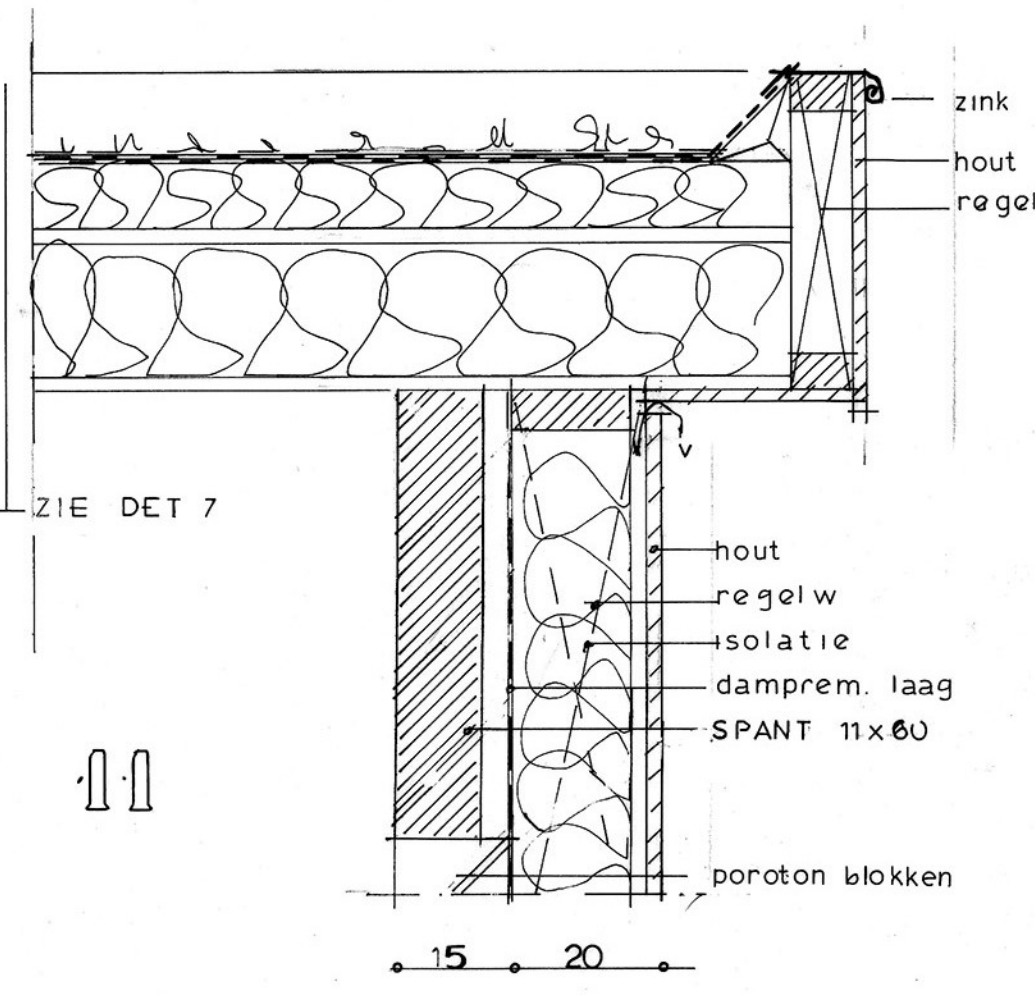

**ALLE MATEN TE CONTROLEREN OP HET WERK
 CONSTRUCTIE VOLGENS BER. CONSTRUCTEUR**
 Alle draagconstructie in buitenmuren en buitenmilieu -thermisch verzinken
 Stalen hoofdtraagconstructie min. 60 minuten brandwerend
 n.v.w. v.a. de draagconstructie in vloerplaat
 n.v.w. v.a. de draagconstructie in vloerplaat

FUNDERING vlg. funderingsadvies

**BOUWERKEN uitvoeren conform bouwverordening
 en bouwbesluit 2012**

**De isolatie waarde vlg. EPC rapport
 bouwbesluitberekening :?????2016**

fundering / riol.
 de gemaakte grondvl.

verdiepings vloer

kapplaat

WJT
 BOUWKUNDIG TEKENBURO
 Marie-José Tummers - van Lengen
 Eindhoven 17
 6144 GP Golen
 Tel/Fax 040-475 14 94

OPDRACHTGEVER fam a.v.d. ven
 IJlkhoven 93
 6116 AK roosteren
 TEL 06 2255 93 25

vloeren & details
 PAND RUITERSDIJK 17

DATUM 13-08-18
 GEW 06-11-18
 SCHAL 1:10
 1720