

Peilgebied	omschrijving	Voorstel peil (m t.o.v. NAP)
I	Hoofdpeilgebied	-0,43
II	Golfbaan Groendael	zp +0,48 / wp +0,38
III	Groendael	zp +0,48 / wp +0,18
IV	Duindigt	zp +0,08 / wp -0,22
V	Molenwijk Monster	-0,02
VI	Rijnweg Moster	-0,43 (interim +0,10)
VII	Dijckerwaal	-0,25
VIII	Zwartenhoek	-0,07
IX	Hofvijver	-0,07
X	Klein Plaspoelpolder	-0,70
XI	Bemaling Klein Plaspoelpolder	-1,00
XII	Westelijke opmaling Maasdijk	flex -0,19 / +0,11
XIII	De Woerd	-0,60
XIV	Wallertuin Delft	-1,00
XV	Westelijk Heenweg	+0,15
XVI	Oostelijke opmaling Maasdijk	+0,29
XVII	Gestuwd Maasdijk	-0,25
XVIII	Oostelijk Heenweg	-0,43 (interim -0,30)
XIX	Eiland na bochtafsnijding Schie – westelijk deel	-3,10
XX	Eiland na bochtafsnijding Schie – oostelijk deel	-2,57
XXI	Eiland na bochtafsnijding Schie – zuidelijk deel	-1,71
XXII	Haagse Bosch	flex -0,70 / -0,55
XXIII	Opmaling Heen- en Geestvaart	-0,10

**Legenda**

- Beheergrens Delfland
- Polders
- hoofdpeilgebied I
- overige peilgebieden
- Peilafwijking
- afvoergemaal
- aanvoergemaal
- circulatiegemaal
- Boezemwater

 Postbus 3061  
 2601 DB Delft

Telefoon : (015) 260 81 08  
 www.hhdelfland.nl  
 twitter.com/hhdelfland

**Peilbesluit Delflands Boezem**  
 Peilenkaart peilvoorstel

Programma :	Voldoende Water
Formaat :	A0
Datum :	26 november 2018
Revisie datum :	nvt
Schaal :	1:35.000
Getekend :	MvD
Tekeningnummer :	20181126_0

Een Nederland & Community Maps Contributor  
 Deze kaart is overgenomen op basis van Basisgegevens en andere beschikbare bronnen.

Proclaimer: Delfland doet er alles aan om de afgebeelde gegevens actueel en juist te houden. Delfland staat open voor opmerkingen of ideeën. Heeft u suggesties voor verbeteringen, opmerkingen of wilt u feedback of andere informatie toezien, dan stellen wij uw reactie bijzonder op prijs. 020-6166666

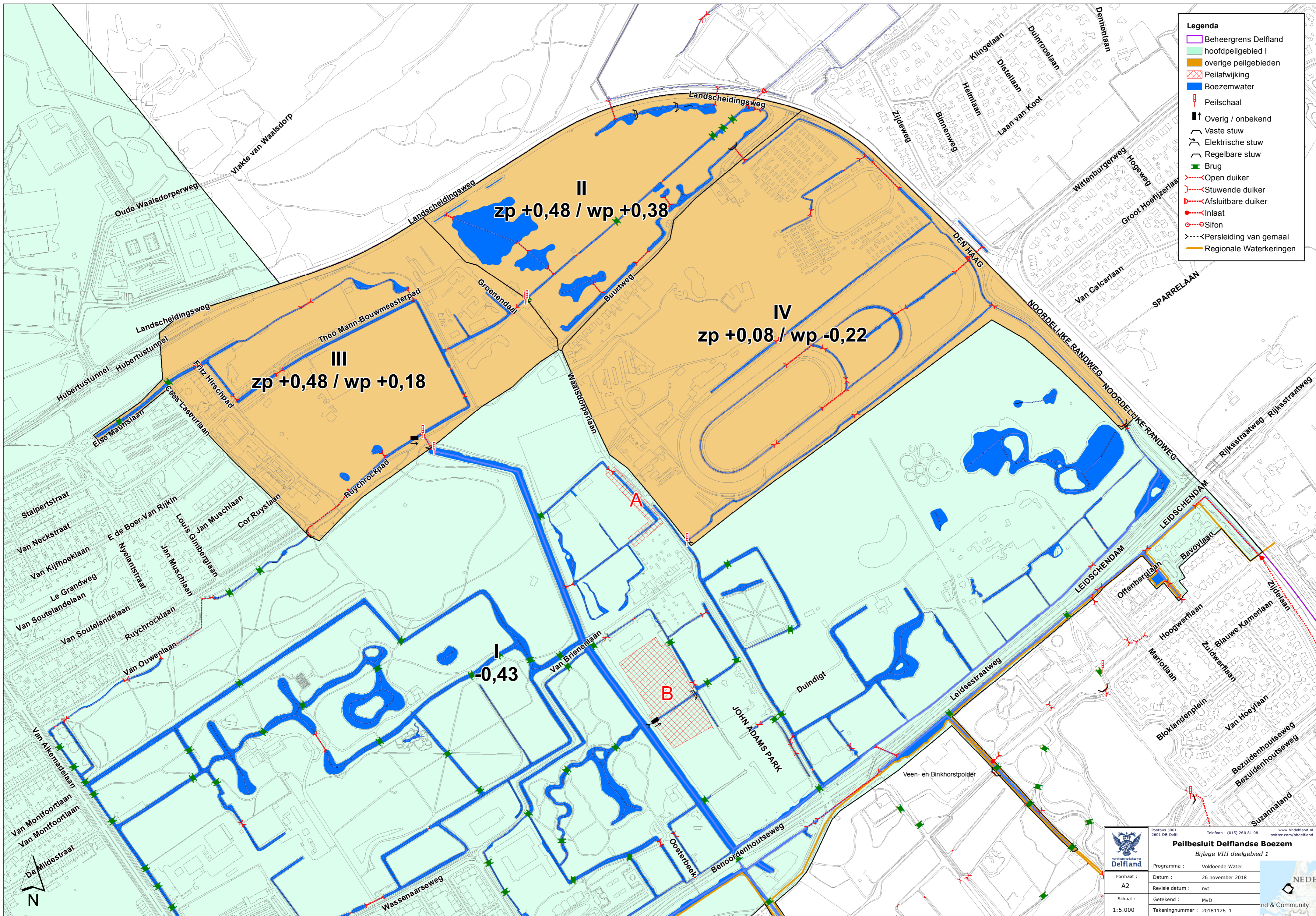

- Legenda**
- Beheergrens Delfland
  - hoofdpeilgebied I
  - overige peilgebieden
  - Peilafwijking
  - Boezemwater
  - Peilschaal
  - Overig / onbekend
  - Vaste stuw
  - Elektrische stuw
  - Regelbare stuw
  - Brug
  - Open duiker
  - Stuwende duiker
  - Afsluitbare duiker
  - Inlaat
  - Sifon
  - Perseiding van gemaal
  - Regionale Waterkeringen

<p><b>Delfland</b></p>	<p>Postbus 3061 2601 DB Delft</p>	<p>Tel: (015) 260 81 08</p>	<p>www.hhdelfland.nl twitter.com/hhdelfland</p>
	<p><b>Peilbesluit Delflandse Boezem</b> Bijlage VIII deelgebied 1</p>		
<p>Formaat : A2</p>	<p>Programma : Voldoende Water</p>	<p>Datum : 26 november 2018</p>	
<p>Schaal : 1:5.000</p>	<p>Revisie datum : nvt</p>	<p>Getekend : MvD</p>	
<p>Tekeningnummer : 2018.1126_1</p>	<p>TECHNISCHE DIENT</p>	<p>land &amp; Community</p>	

Proclaimer: Delfland doet er alles aan om de afgebeelde gegevens actueel en juist te houden. Delfland staat open voor opmerkingen of ideeën. Heeft u suggesties voor verbeteringen, opmerkingen of komt u fouten of verouderde informatie tegen, dan stellen wij uw reactie bijzonder op prijs, GIS@hhdelfland.nl. Deze kaart is samengesteld op basis van Basisregistraties en andere beschikbare bronnen.

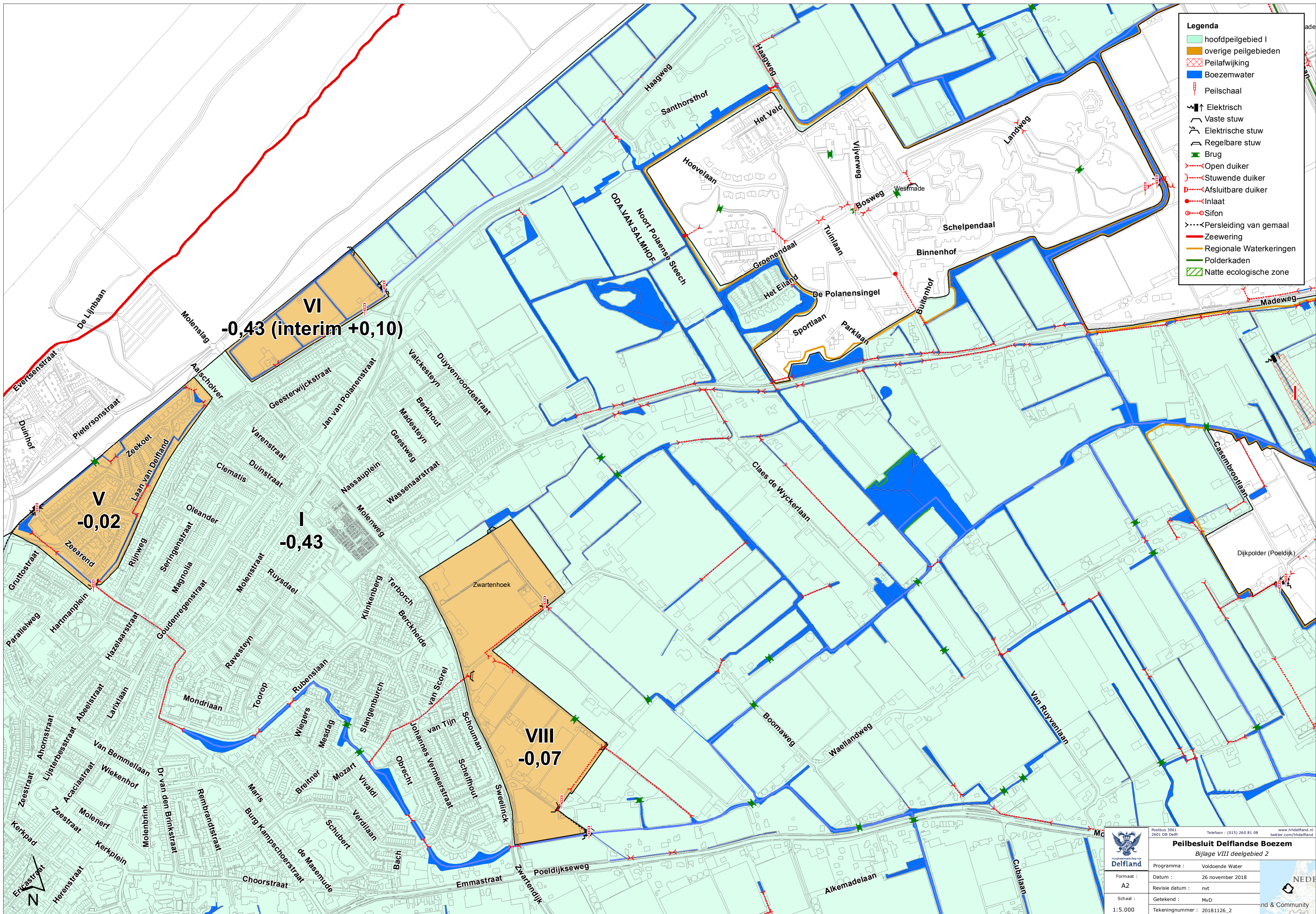

- Legenda**
- hoofdpeilgebied I
  - overige peilgebieden
  - Peilafwijking
  - Boezemwater
  - Peilschaal
  - Elektrisch
  - Vaste stuw
  - Elektrische stuw
  - Regelbare stuw
  - Brug
  - Open duiker
  - Stuwende duiker
  - Afsluitbare duiker
  - Inlaat
  - Sifon
  - Persleiding van gemaal
  - Zeewering
  - Regionale Waterkeringen
  - Polderkaden
  - Natte ecologische zone

 Postbus 3061  
 2601 DB Delft  
 Telefoon : (015) 260 81 08  
 www.hhdelfland.nl  
 twitter.com/hhdelfland

**Peilbesluit Delflandse Boezem**  
 Bijlage VIII deelgebied 2

Programma :	Voldoende Water
Datum :	26 november 2018
Revisie datum :	nvt
Getekend :	MvD
Tekeningnummer :	20181126_2

Formaat : A2  
 Schaal : 1:5.000

Deze kaart is samengesteld op basis van Basisregistraties en andere beschikbare bronnen.

Proclamer: Delfland doet er alles aan om de afgebeelde gegevens actueel en juist te houden. Delfland staat open voor opmerkingen of ideeën. Heeft u suggesties voor verbeteringen, opmerkingen of komt u fouten of verouderde informatie tegen, dan stellen wij uw reactie bijzonder op prijs, GIS@hhdelfland.nl.

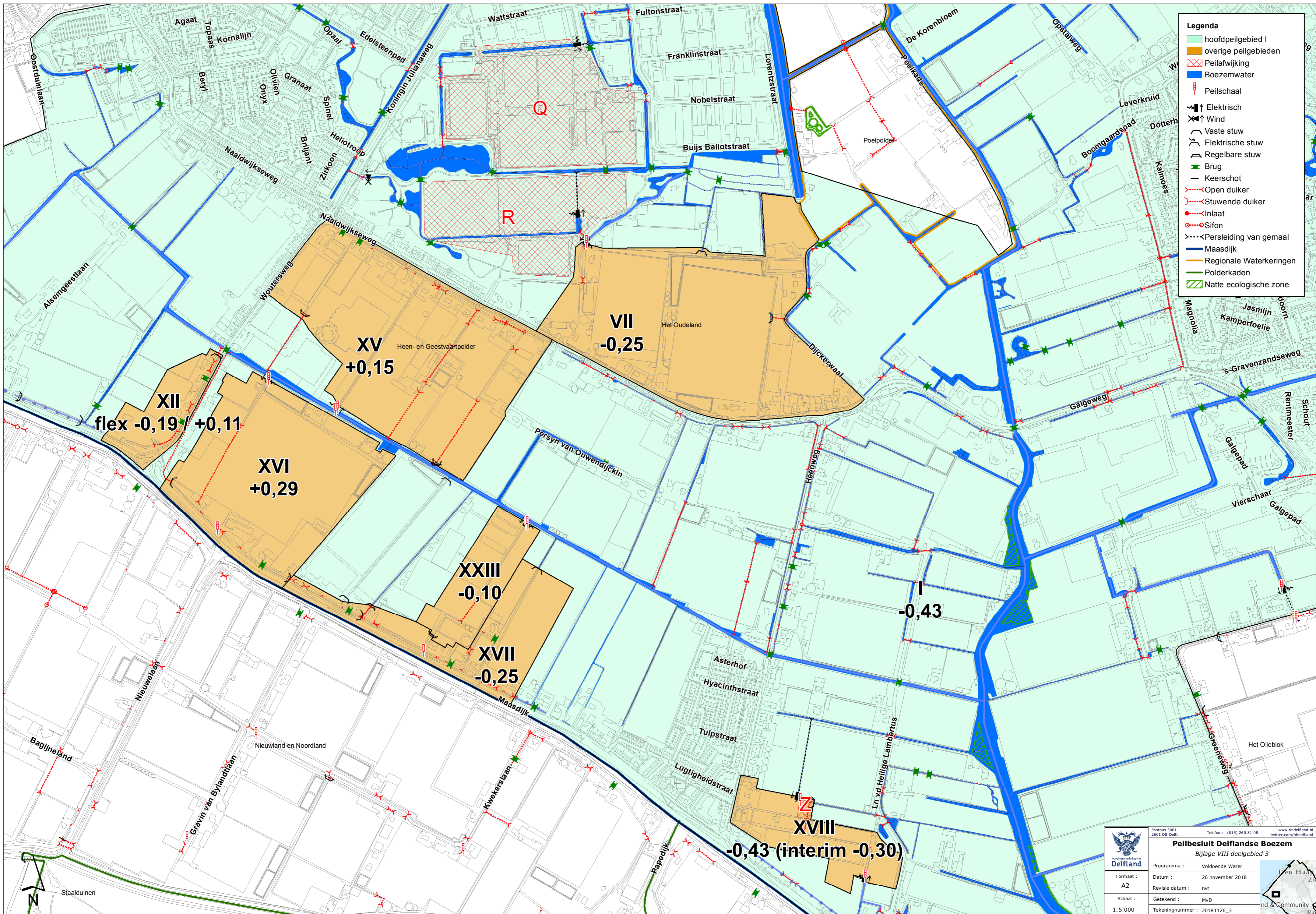

- Legenda**
- hoofdpeilgebied I
  - overige peilgebieden
  - Peilafwijking
  - Boezemwater
  - Peilschaal
  - Elektrisch
  - Wind
  - Vaste stuw
  - Elektrische stuw
  - Regelbare stuw
  - Brug
  - Keerschot
  - Open duiker
  - Stuwende duiker
  - Inlaat
  - Sifon
  - Persleiding van gemaal
  - Maasdijk
  - Regionale Waterkeringen
  - Polderkaden
  - Natte ecologische zone

Postbus 3061  
2601 DB Delft  
Telefoon : (015) 260 81 08  
www.hhdelfland.nl  
twitter.com/hhdelfland

**Peilbesluit Delflandse Boezem**  
Bijlage VIII deelgebied 3

Programma :	Voldoende Water
Datum :	26 november 2018
Revisie datum :	nvt
Getekend :	MvD
Tekeningnummer :	20181126_3

Formaat : A2  
Schaal : 1:5.000

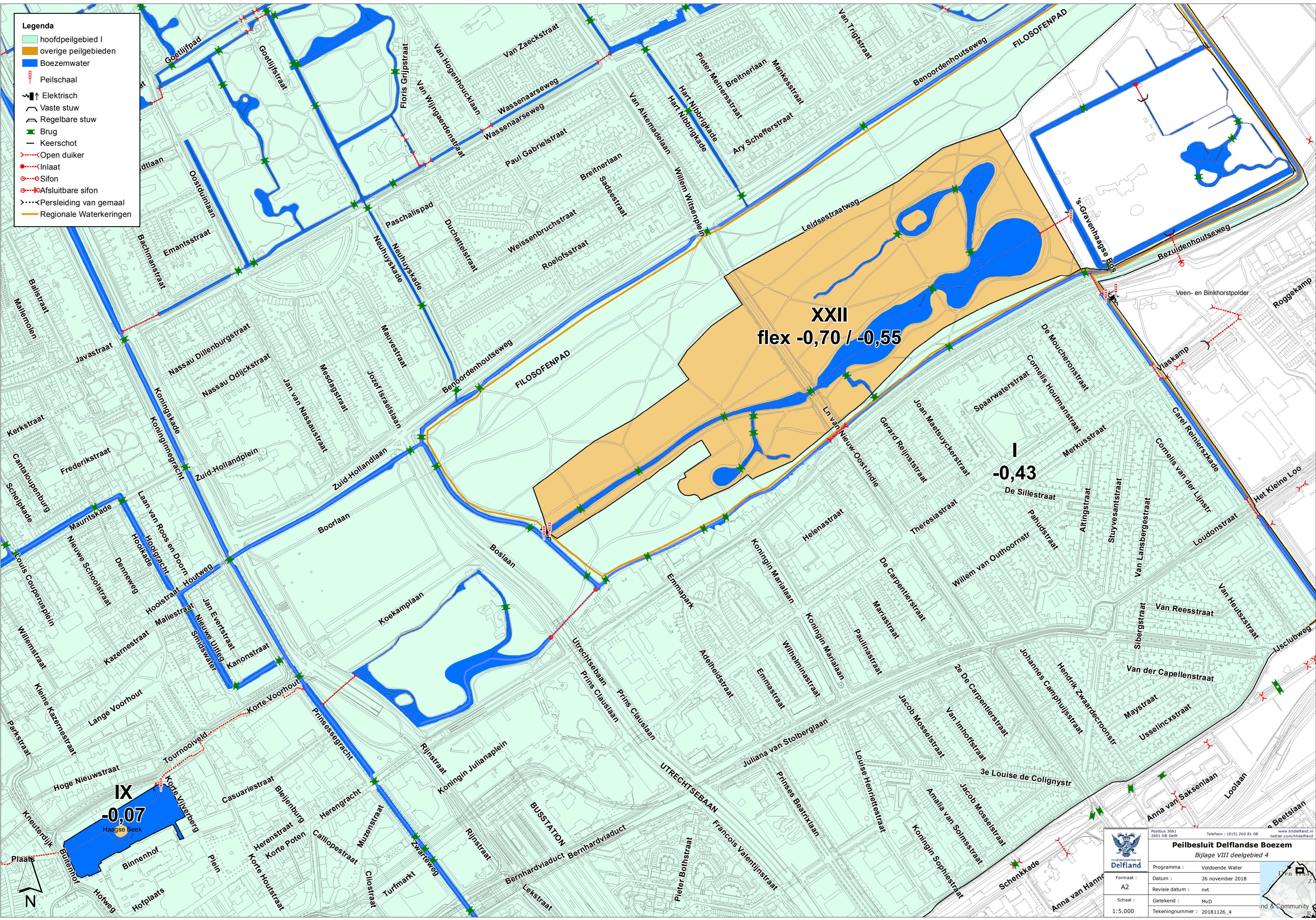

- Legenda**
- hoofdpeilgebied I
  - overige peilgebieden
  - Boezemwater
  - Peilschaal
  - Elektrisch
  - Vaste stuw
  - Regelbare stuw
  - Brug
  - Keerschot
  - Open duiker
  - Inlaat
  - Sifon
  - Afsluitbare sifon
  - Persleiding van gemaal
  - Regionale Waterkeringen

 <b>Provincie Delfland</b>	Postbus 3061 2601 DB Delft Telefoon : (015) 260 61 08 www.hhdelfland.nl twitter.com/hhdelfland
	<b>Peilbesluit Delflandse Boezem</b> Bijlage VIII deelgebied 4
Programma : Voldoende Water	Datum : 26 november 2018
Formaat : A2	Revisie datum : nvt
Schaal : 1:5.000	Getekend : MvD Tekeningnummer : 20181126_4

Proclaimer: Delfland doet er alles aan om de afgebeelde gegevens actueel en juist te houden. Delfland staat open voor opmerkingen of ideeën. Heeft u suggesties voor verbeteringen, opmerkingen of komt u fouten of verouderde informatie tegen, dan stellen wij uw reactie bijzonder op prijs. GIS@hhdelfland.nl

Deze kaart is samengesteld op basis van Basisregistraties en andere beschikbare bronnen.

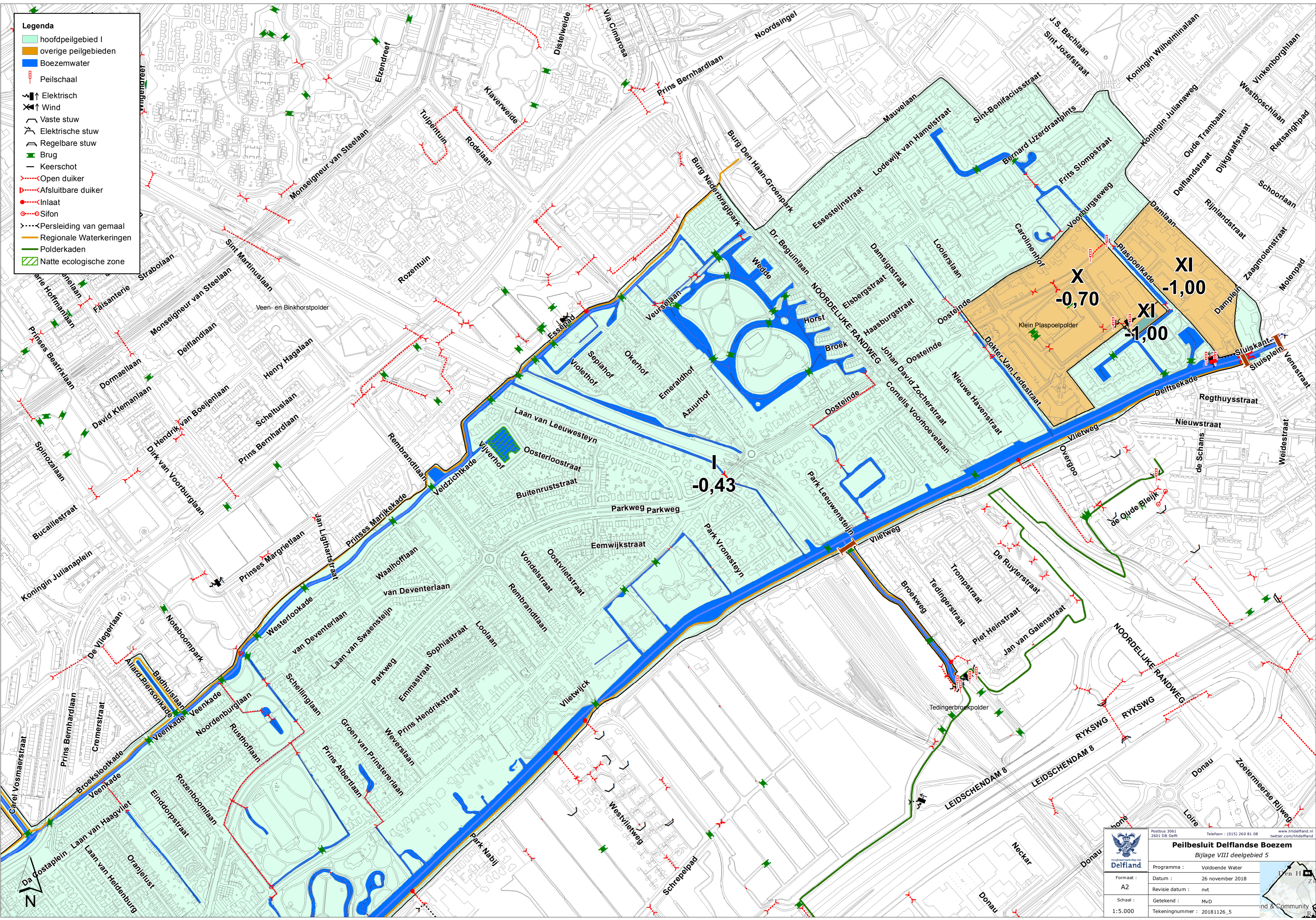

- Legenda**
- hoofdpeilgebied I
  - overige peilgebieden
  - Boezemwater
  - Peilschaal
  - Elektrisch
  - Wind
  - Vaste stuw
  - Elektrische stuw
  - Regelbare stuw
  - Brug
  - Keerschot
  - Open duiker
  - Afsluitbare duiker
  - Inlaat
  - Sifon
  - Persleiding van gemeal
  - Regionale Waterkeringen
  - Polderkaden
  - Natte ecologische zone

	Postbus 3061 2601 DB Delft Telefoon : (015) 260 81 08 <a href="http://www.hhdelfland.nl">www.hhdelfland.nl</a> <a href="https://twitter.com/hhdelfland">twitter.com/hhdelfland</a>
<b>Peilbesluit Delflandse Boezem</b> Bijlage VIII deelgebied 5	
Programma : Voldoende Water Formaat : A2 Datum : 26 november 2018 Revisie datum : nvt Getekend : MvD Schaal : 1:5.000 Tekeningnummer : 20181126_5	

Proclamer: Delfland doet er alles aan om de afgebeelde gegevens actueel en juist te houden. Delfland staat open voor opmerkingen of ideeën. Heeft u suggesties voor verbeteringen, opmerkingen of komt u fouten of verouderde informatie tegen, dan stellen wij uw reactie bijzonder op prijs. [GIS@hhdelfland.nl](mailto:GIS@hhdelfland.nl)  
 Deze kaart is samengesteld op basis van Basisregistraties en andere beschikbare bronnen.

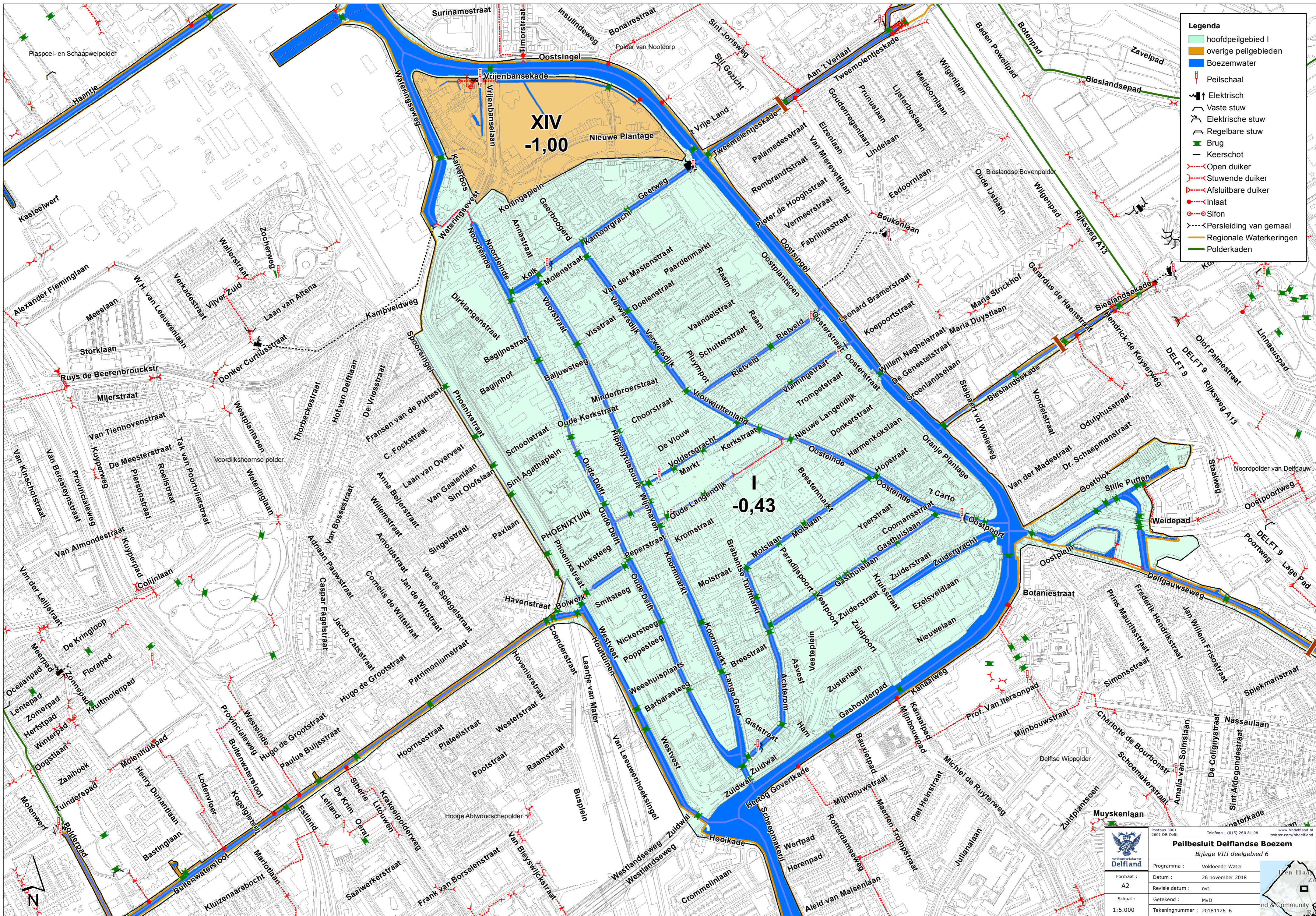

- Legenda**
- hoofdpeilgebied I
  - overige peilgebieden
  - Boezemwater
  - Peilschaal
  - Elektrisch
  - Vaste stuw
  - Elektrische stuw
  - Regelbare stuw
  - Brug
  - Keerschot
  - Open duiker
  - Stuwende duiker
  - Afsluitbare duiker
  - Inlaat
  - Sifon
  - Persleiding van gemaal
  - Regionale Waterkeringen
  - Polderkaden



**Delfland**

Postbus 3061  
2601 DB Delft

Tel: (015) 260 81 08

www.hhdelfland.nl

twitter.com/hhdelfland

---

**Peilbesluit Delflandse Boezem**  
Bijlage VIII deelgebied 6

Programma :	Volgende Water
Formaat :	A2
Datum :	26 november 2018
Revisie datum :	nvt
Getekend :	MvD
Schaal :	1:5.000
Tekeningnummer :	20181126_6



Proclaimer: Delfland doet er alles aan om de afgebeelde gegevens actueel en juist te houden. Delfland staat open voor opmerkingen of ideeën. Heeft u suggesties voor verbeteringen, opmerkingen of fouten of verouderde informatie tegen, dan stellen wij uw reactie bijzonder op prijs. GIS@hhdelfland.nl

Deze kaart is samengesteld op basis van Basisregistraties en andere beschikbare bronnen.



Postbus 3061  
 2601 DB Delft  
 Telefoon : (015) 260 81 08  
 www.hhdelfland.nl  
 twitter.com/hhdelfland

**Peilbesluit Delflandse Boezem**  
 Bijlage VIII deelgebied 7

Programma :	Volgende Water
Formaat :	Datum : 26 november 2018
A2	Revisie datum : nvt
Schaal :	Getekend : MvD
1:5.000	Tekeningnummer : 2018.1126_7

Deze kaart is samengesteld op basis van Basisregistraties en andere beschikbare bronnen.

Proclamer: Delfland doet er alles aan om de afgebeelde gegevens actueel en juist te houden. Delfland staat open voor opmerkingen of ideeën. Heeft u suggesties voor verbeteringen, opmerkingen of komt u fouten of verouderde informatie tegen, dan stellen wij uw reactie bijzonder op prijs. G15@hhdelfland.nl





- Legenda**
- hoofdpeilgebied I
  - overige peilgebieden
  - Peilafwijking
  - Boezemwater
  - Peilschaal
  - Elektrisch
  - Overig / onbekend
  - Vaste stuw
  - Elektrische stuw
  - Regelbare stuw
  - Brug
  - Keerschot
  - Open duiker
  - Afsluitbare duiker
  - Inlaat
  - Sifon
  - Persleiding van gemaal
  - Maasdijk
  - Regionale Waterkeringen
  - Polderkaden
  - Natte ecologische zone

 <b>Delfland</b>	Postbus 3061 2601 DB Delft		Telefoon : (015) 260 81 08	<a href="http://www.hhdelfland.nl">www.hhdelfland.nl</a>
	<b>Peilbesluit Delflandse Boezem</b> Bijlage VIII deelgebied 8			
Formaat : <b>A2</b>	Programma : Voldoende Water	Datum : 26 november 2018		
Schaal : <b>1:5.000</b>	Getekend : MvD	Revisie datum : nvt		
Tekeningnummer : 20181126_8	Deelgebied 8	Gemeente Delfland & Community		

Proclaimer: Delfland doet er alles aan om de afgebeelde gegevens actueel en juist te houden. Delfland staat open voor opmerkingen of ideeën. Heeft u suggesties voor verbeteringen, opmerkingen of komt u fouten of verouderde informatie tegen, dan stellen wij uw reactie bijzonder op prijs, GIS@hhdelfland.nl. Deze kaart is samengesteld op basis van Basisregistraties en andere beschikbare bronnen.

- Legenda**
- hoofdpeilgebied I
  - Peilafwijking
  - Boezemwater
  - Peilschaal
  - Elektrisch
  - Wind
  - Overig / onbekend
  - Vaste stuw
  - Elektrische stuw
  - Regelbare stuw
  - Brug
  - Keerschot
  - Open duiker
  - Afsluitbare duiker
  - Inlaat
  - Persleiding van gemaal
  - Zeewering
  - Regionale Waterkeringen

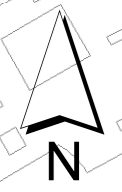
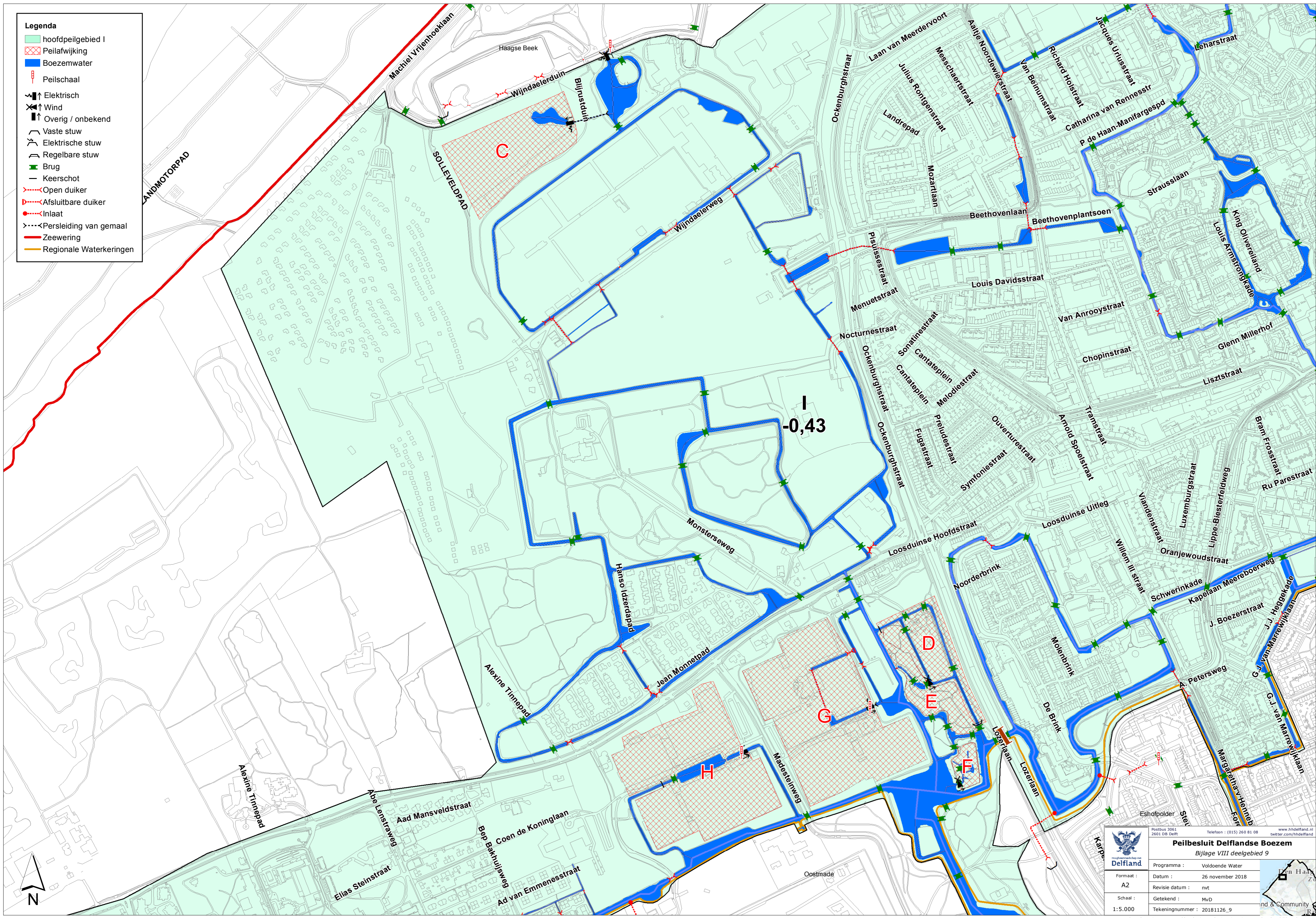

 <b>Delfland</b>	Postbus 3061 2601 DB Delft		Telefoon : (015) 260 81 08 www.hhdelfland.nl twitter.com/hhdelfland
	<b>Peilbesluit Delflandse Boezem</b> Bijlage VIII deelgebied 9		
Programma : Voldoende Water	Datum : 26 november 2018		
Formaat : A2	Revisie datum : nvt		
Schaal : 1:5.000	Getekend : MvD		
Tekeningnummer : 20181126_9	Tekeningnummer : 20181126_9		

Proclamer: Delfland doet er alles aan om de afgebeelde gegevens actueel en juist te houden. Delfland staat open voor opmerkingen of ideeën. Heeft u suggesties voor verbeteringen, opmerkingen of komt u fouten of verouderde informatie tegen, dan stellen wij uw reactie bijzonder op prijs. GIS@hhdelfland.nl. Deze kaart is samengesteld op basis van Basisregistraties en andere beschikbare bronnen.



- Legenda**
- hoofdpeilgebied I
  - Peilafwijking
  - Boezemwater
  - Peilschaal
  - Elektrisch
  - Vaste stuw
  - Regelbare stuw
  - Brug
  - Open duiker
  - Inlaat
  - Sifon
  - Persleiding van gemaal
  - Regionale Waterkeringen
  - Polderkaden
  - Natte ecologische zone

 <b>Delfland</b>	Postbus 3061 2601 DB Delft	Telefoon : (015) 260 61 08 <a href="http://www.hhdelfland.nl">www.hhdelfland.nl</a> <a href="https://twitter.com/hhdelfland">twitter.com/hhdelfland</a>
	<b>Peilbesluit Delflandse Boezem</b> Bijlage VIII deelgebied 10	
Programma : Voldoende Water	Datum : 26 november 2018	
Formaat : A2	Revisie datum : nvt	
Schaal : 1:2.500	Getekend : MvD	
Tekeningsnummer : 2018.1126_10	Gemeente Delfland & Community	

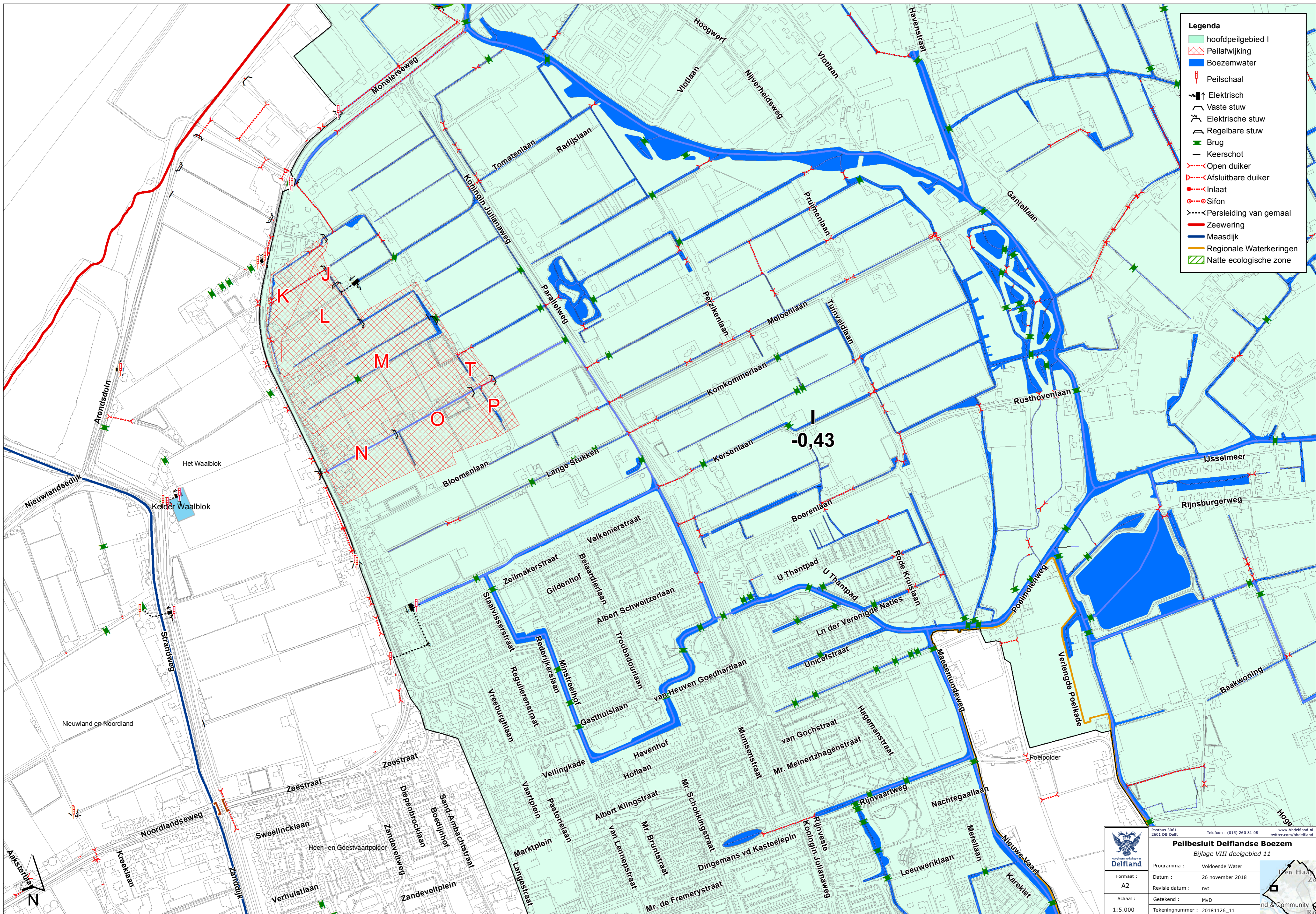

- Legenda**
- hoofdpeilgebied I
  - Peilafwijking
  - Boezemwater
  - Peilschaal
  - Elektrisch
  - Vaste stuw
  - Elektrische stuw
  - Regelbare stuw
  - Brug
  - Keerschot
  - Open duiker
  - Afsluitbare duiker
  - Inlaat
  - Sifon
  - Persleiding van gemaal
  - Zeewering
  - Maasdijk
  - Regionale Waterkeringen
  - Natte ecologische zone

 <b>Delfland</b>	<p>Postbus 3061      Telefoon : (015) 260 81 08      www.hhdelfland.nl          2601 DB Delft      twitter.com/hhdelfland</p> <p style="text-align: center;"><b>Peilbesluit Delflandse Boezem</b>          Bijlage VIII deelgebied 11</p> <p>Programma :    Voldoende Water</p> <p>Formaat :      Datum :            26 november 2018</p> <p>A2              Revisie datum :    nvt</p> <p>Schaal :        Getekend :        MvD</p> <p>1:5.000        Tekeningnummer : 20181126_11</p>
--	---

Proclamer: Delfland doet er alles aan om de afgebeelde gegevens actueel en juist te houden. Delfland staat open voor opmerkingen of ideeën. Heeft u suggesties voor verbeteringen, opmerkingen of komt u fouten of verouderde informatie tegen, dan stellen wij uw reactie bijzonder op prijs, GIS@hhdelfland.nl

Deze kaart is samengesteld op basis van Basisregistraties en andere beschikbare bronnen.