



VERKENNEND BODEMONDERZOEK EN  
VERKENNEND ONDERZOEK ASBEST IN  
BODEM

MELATENWEG ONG.

TE HORST





**Bodem**



# Rapportage verkennend bodemonderzoek en verkennend onderzoek asbest in bodem

## Melatenweg ong. te Horst

<b>Opdrachtgever</b>	Beusmans en Jansen Adviseurs Steeg 12 5975 CE Sevenum
<b>Rapportnummer</b>	5077.001
<b>Versienummer</b>	D1
<b>Status</b>	Eindrapportage
<b>Datum</b>	17 oktober 2017
<b>Vestiging</b>	Limburg Rijksweg Noord 39 6071 KS Swalmen 0475 - 504961 swalmen@econsultancy.nl
<b>Opsteller</b>	M.G.B. Ellenkamp-Paalhaar MSc.
<b>Paraaf</b>	
<b>Kwaliteitscontrole</b>	ing. D.W.J. Verwijlen
<b>Paraaf</b>	



### *Kwaliteitszorg*

Econsultancy is lid van de Vereniging Kwaliteitsborging Bodembeheer (VKB). De VKB is een vereniging van bodemadvies- en -onderzoeksbureaus en heeft als doel kwaliteitsborging en continue verbetering van de dienstverlening van haar leden op het gebied van bodembeheer. Het VKB keurmerk geeft opdrachtgevers de zekerheid dat het uitvoerend bureau werkt conform de eisen die de VKB aan haar leden stelt op het gebied van competenties en integriteit van medewerkers en het toepassen van vigerende normen en onderzoeksprotocollen.

Econsultancy werkt volgens een dynamisch kwaliteitssysteem, zoals beschreven in het kwaliteitshandboek. Ons kwaliteitssysteem is gecertificeerd volgens de kwaliteitsborgingsnormen van de NEN-EN-ISO 9001:2008.

### *Betrouwbaarheid*

Dit bodemonderzoek is op zorgvuldige wijze uitgevoerd conform de toepasselijke en van kracht zijnde regelgeving. Een bodemonderzoek wordt in zijn algemeenheid echter uitgevoerd door het steekproefsgewijs bemonsteren van de bodem, waardoor het, op basis van de resultaten van een bodemonderzoek, onmogelijk is garanties af te geven ten aanzien van de milieuhygiënische bodemkwaliteit. Daarnaast betreft het bodemonderzoek een momentopname. Econsultancy accepteert op voorhand geen aansprakelijkheid ten aanzien van mogelijke beslissingen die de opdrachtgever naar aanleiding van het door Econsultancy uitgevoerde bodemonderzoek neemt.

In dit kader dient ook opgemerkt te worden dat geraadpleegde bronnen niet altijd zonder fouten en volledig zijn. Daar Econsultancy voor het verkrijgen van historische informatie afhankelijk is van deze bronnen, kan Econsultancy niet instaan voor de juistheid en volledigheid van deze informatie.

## INHOUDSOPGAVE

1	INLEIDING .....	1
2	VOORONDERZOEK.....	1
	2.1 Geraadpleegde bronnen.....	1
	2.2 Afbakening onderzoekslocatie vooronderzoek.....	2
	2.3 Historisch en huidig gebruik onderzoekslocatie .....	2
	2.4 Calamiteiten.....	4
	2.5 Uitgevoerd(e) bodemonderzoek(en) op de onderzoekslocatie .....	4
	2.6 Belendende percelen/terreindelen.....	4
	2.7 Terreininspectie .....	5
	2.8 Toekomstige situatie.....	5
	2.9 Informatie lokale of regionale achtergrondgehalten .....	5
	2.10 Bodemopbouw.....	5
	2.11 Geohydrologie .....	5
3	CONCLUSIES VOORONDERZOEK (ONDERZOEKSOPZET) .....	6
4	VELDWERK.....	6
	4.1 Algemeen.....	6
	4.2 Grondonderzoek .....	6
	4.2.1 Uitvoering veldwerk.....	6
	4.2.2 Algemene bodemopbouw.....	7
	4.2.3 Visuele inspectie toplaag/maaiveld .....	7
	4.2.4 Visuele inspectie opgegraven materiaal .....	7
	4.3 Grondwateronderzoek .....	8
	4.3.1 Uitvoering veldwerk.....	8
	4.3.2 Bemonstering .....	8
5	LABORATORIUMONDERZOEK .....	9
	5.1 Uitvoering analyses .....	9
	5.2 Toetsingskader .....	10
	5.3 Resultaten grond- en grondwatermonsters .....	11
6	SAMENVATTING, CONCLUSIES EN ADVIES.....	13

### BIJLAGEN:

1. - Topografische ligging van de locatie
- 2a. - Locatieschets
- 2b. - Foto's onderzoekslocatie
- 2c. - Kadastrale gegevens
3. - Boorprofielen
- 4a. - Analysecertificaten
- 4b. - Getoetste analyseresultaten
5. - Toetsingskader Circulaire bodemsanering
6. - Geraadpleegde bronnen

## 1 INLEIDING

Econsultancy heeft van Beusmans en Jansen Adviseurs opdracht gekregen voor het uitvoeren van een verkennend bodemonderzoek en verkennend onderzoek asbest in bodem aan de Melatenweg ong. te Horst.

Het bodemonderzoek is uitgevoerd in het kader van de voorgenomen aankoop van de onderzoekslocatie, alsmede de Omgevingsvergunning.

Het onderzoek heeft tot doel met een relatief geringe onderzoeksinspanning vast te stellen of op de onderzoekslocatie bodemverontreiniging aanwezig is en na te gaan of de verdenking van bodemverontreiniging van de bodem met asbest terecht is, teneinde te bepalen of er milieuhygiënische belemmeringen zijn voor de aankoop van de onderzoekslocatie, alsmede nieuwbouw op de onderzoekslocatie.

Het vooronderzoek is verricht conform de NEN 5725:2009 "Bodem - Landbodem - Strategie voor het uitvoeren van vooronderzoek bij verkennend en nader onderzoek". Het bodemonderzoek is uitgevoerd conform de NEN 5740+A1:2016 "Bodem - Landbodem - Strategie voor het uitvoeren van verkennend bodemonderzoek - Onderzoek naar de milieuhygiënische kwaliteit van bodem en grond" en de NEN 5707+C1:2016 "Bodem – Inspectie en monsterneming van asbest in bodem en partijen grond". De visuele inspectie is uitgevoerd door medewerkers die gekwalificeerd zijn voor het protocol 2018 van de BRL SIKB 2000.

Het veldwerk en de bemonstering zijn verricht onder certificaat op grond van de BRL SIKB 2000 "Veldwerk bij milieuhygiënisch bodem- en waterbodemonderzoek", protocollen 2001, 2002 en 2018. De analyseresultaten zijn getoetst aan het toetsingskader van VROM (Circulaire bodemsanering 2013), de helft van de interventiewaarde voor asbest en aan de achtergrondwaarden voor grond uit de Regeling bodemkwaliteit (bijlage B, tabel 1), VROM, 2007.

Econsultancy is onder meer gecertificeerd voor de protocollen 2001, 2002 en 2018 van de BRL SIKB 2000. In dat kader verklaart Econsultancy geen eigenaar van de onderzoekslocatie te zijn of te worden.

## 2 VOORONDERZOEK

### 2.1 Geraadpleegde bronnen

De informatie over de onderzoekslocatie is gebaseerd op de bij de gemeente Horst aan de Maas aanwezige informatie (contactpersoon mevrouw A. Jenniskens), informatie verkregen van Beusmans en Janssen Adviseurs (contactpersoon mevrouw J.C.M.G. Beusmans), informatie verkregen van de toekomstige eigenaren van het perceel (mevrouw R. Vermeulen en de heer J. Brouns) en informatie verkregen uit de op 19 september 2017 uitgevoerde terreininspectie.

Van de locatie en de directe omgeving zijn uit verschillende informatiebronnen gegevens verzameld over:

- het historische, huidige en toekomstige gebruik;
- eventuele calamiteiten;
- eventueel eerder uitgevoerde bodemonderzoeken;
- de bodemopbouw en geohydrologie;
- verhardingen, kabels en leidingen.

Bijlage 6 geeft een overzicht van de geraadpleegde bronnen.

## 2.2 Afbakening onderzoekslocatie vooronderzoek

Het vooronderzoek omvat de onderzoekslocatie en de direct hieraan grenzende percelen en/of terreindelen binnen een afstand van 25 meter.

De onderzoekslocatie ( $\pm 1.320 \text{ m}^2$ ) ligt aan de Melatenweg (achter nummer 15 en 17) te Horst (zie bijlage 1). Het perceel, waar de onderzoekslocatie deel van uitmaakt, is kadastraal bekend gemeente Horst, sectie M, nummer 2695 (zie bijlage 2c).

Volgens de topografische kaart van Nederland, kaartblad 52 G, (schaal 1:25.000) zijn de coördinaten van de onderzoekslocatie  $X = 200.290$ ,  $Y = 384.995$ . Het maaiveld bevindt zich volgens het Actueel Hoogtebestand Nederland ([www.ahn.nl](http://www.ahn.nl)) op een hoogte van circa 24 m +NAP.

## 2.3 Historisch en huidig gebruik onderzoekslocatie

Uit historisch kaartmateriaal uit de periode 1871 - heden blijkt, dat de locatie altijd een agrarisch gebruik heeft gekend. In de periode 1970 - 1984 is op de locatie een kas aanwezig geweest. De laatste 15 jaar is de locatie (mogelijk) in gebruik geweest als (boom)kwekerij. Dit laatste wordt door luchtfoto's uit 2010 en 2015 echter niet bevestigd. De onderzoekslocatie is op onderstaande uitsneden van historische kaarten weergegeven.

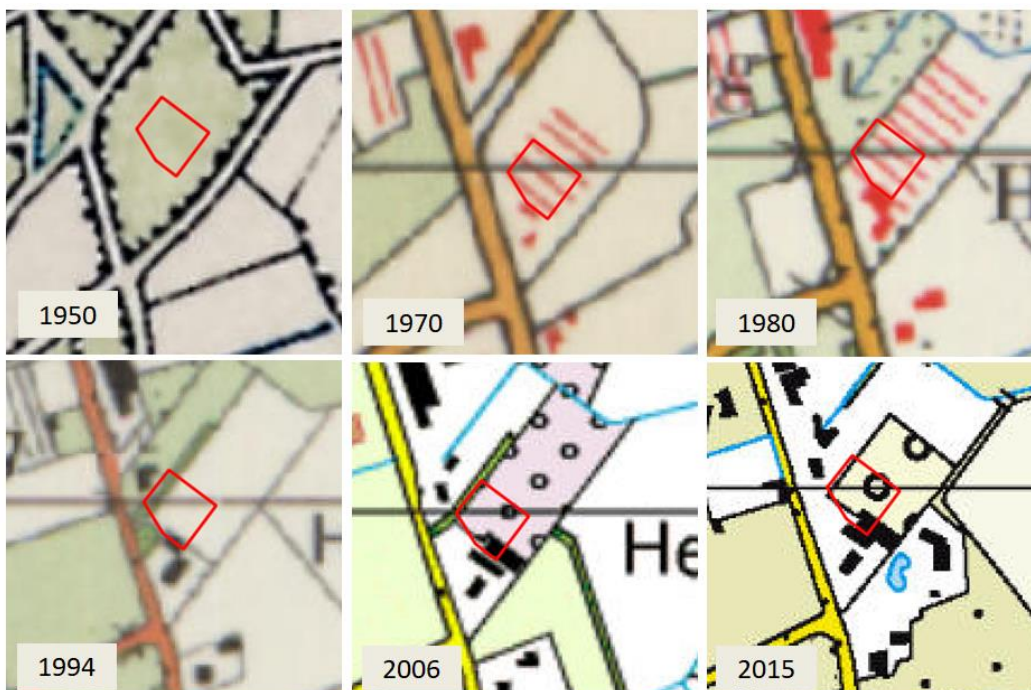

De locatie is eigendom van de bewoners van Melatenweg nummer 15. Op dit adres is een propaan-gastank bekend.

Tabel I geeft een opsomming van de verleende bouwvergunningen voor het adres, waar de onderzoekslocatie deel van uitmaakt. Tevens is aangegeven of er in de bouwvergunning vermeld is of asbest als bouw materiaal is toegepast.

**Tabel I. Verleende bouwvergunningen**

Naam aanvrager	Jaartal	Omschrijving	Asbest toegepast in:
<b>Melatenweg 15</b>			
De heer G.L.P. Deriks	25 april 1977	oprichten woning	onbekend
De heer G.L.P. Deriks	12 september 1979	oprichten van een garage/berging	onbekend
De heer G.L.P. Deriks	20 april 1983	oprichten nachtverblijf voor dieren	dakbedekking bestaat uit den-nenhout
De heer G.L.P. Deriks	29 januari 1991	oprichten van een hobby broeikas	onbekend, mogelijk in de kit
De heer G.L.P. Deriks	19 maart 1996	oprichten van een tunnelboogkas (250 m <sup>2</sup> ), bestaande uit folie met aluminium	- (na 1991)

De heer G.L.P. Deriks heeft in november 1997 een melding ingevolge het Besluit opslag propaan milieubeheer ingediend bij de gemeente.

Momenteel is de locatie grotendeels in gebruik als weiland. Op het zuidoostelijke deel van de locatie is nog een tunnelkas aanwezig. Onderstaande luchtfoto, verkregen van de gemeente Horst aan de Maas, geeft de actuele situatie op de locatie weer.



In bijlage 2a is de huidige situatie op een locatieschets weergegeven. Bijlage 2b bevat enkele foto's van de onderzoekslocatie.



Voor zover bij de opdrachtgever en de gemeente Horst aan de Maas bekend, heeft er op de onderzoekslocatie zelf nimmer opslag van oliehoudende producten in ondergrondse of bovengrondse tanks plaatsgevonden. Verder blijkt uit de geraadpleegde bronnen geen aanwezigheid van ophogingen, dempingen of stortingen op de onderzoekslocatie.

## **2.4 Calamiteiten**

Voor zover bij de opdrachtgever bekend hebben zich op de onderzoekslocatie in het verleden geen calamiteiten met een bodembedreigend karakter voorgedaan. Ook uit informatie van de gemeente Horst aan de Maas blijkt niet, dat er zich in het verleden bodembedreigende calamiteiten hebben voorgedaan.

## **2.5 Uitgevoerd(e) bodemonderzoek(en) op de onderzoekslocatie**

Op de onderzoekslocatie (onder adres Melatenweg 15) zijn, voor zover bekend, geen bodemonderzoeken uitgevoerd.

## **2.6 Belendende percelen/terreindelen**

In bijlage 6 zijn de geraadpleegde informatiebronnen voor de omliggende terreindelen en belendende percelen binnen 25 meter van de onderzoekslocatie opgenomen. De onderzoekslocatie wordt omgeven door woningen.

Op het adres Melatenweg 13 is in 1995 een verkennend bodemonderzoek uitgevoerd door Het Milieuburo (rapport 95 0311-01). Dit onderzoek was destijds specifiek gericht op de aanwezigheid van bestrijdingsmiddelen. De bovengrond bleek destijds licht verontreinigd met chroom en nikkel. In de ondergrond zijn destijds geen verontreinigingen aangetroffen. Het grondwater bleek destijds licht verontreinigd met vluchtige aromaten.

Plangebied De Afgang is in 2000 door Tritium onderzocht in het kader van de voorgenomen bestemmingsplanwijziging (rapport 9909534.PS). Op de locatie Melatenweg 13 is destijds bij elke zinkput een peilbuis geplaatst. De bovengrond bleek destijds licht verontreinigd met zink, minerale olie, PAK en tevens bleek het EOX-gehalte verhoogd. In de ondergrond zijn destijds een verontreinigingen aangetroffen. Het grondwater bij de zinkputten bleek destijds licht verontreinigd met zware metalen, vluchtige aromaten en dichloormethaan. Tevens was de fenolindex plaatselijk verhoogt en is zeer plaatselijk een lichte verontreiniging met minerale olie aangetroffen. Binnen het overige deel van het Plangebied De Afgang zijn destijds lichte verontreinigingen met zware metalen en minerale olie aangetroffen, alsmede verhoogde EOX-gehalten. Het grondwater in het gehele plangebied bleek destijds licht tot sterk verontreinigd met zware metalen, minerale olie, vluchtige aromaten en vluchtige gechlorde koolwaterstoffen.

Tritium Advies heeft in 2000 een oriënterend bodemonderzoek uitgevoerd op de locatie Melatenweg 13 (rapport 0005549.GV). De onderzoekslocatie had destijds betrekking op een champignonkwekerij en een woonhuis (circa 7.200 m<sup>2</sup>). Op deze locatie was destijds ook een ondergrondse brandstoftank aanwezig (in 1995 gesaneerd middels afvulling), alsmede een bestrijdingsmiddelenopslag. Tevens is in het verleden sprake geweest van een bovengrondse brandstoftank. De bovengrond bleek destijds plaatselijk licht verontreinigd met bestrijdingsmiddelen, PCB's en minerale olie. Het grondwater bleek destijds plaatselijk licht verontreinigd met bestrijdingsmiddelen. Verder onderzoek werd destijds niet noodzakelijk geacht.

De huidige eigenaar van de onderzoekslocatie is niets bekend omtrent potentieel bodembedreigende activiteiten op aangrenzende percelen. Er vinden geen industriële activiteiten in de directe omgeving van de onderzoekslocatie plaats.

Uit de verzamelde informatie blijkt dat er vanuit de omliggende percelen geen grensoverschrijdende verontreinigingen zijn te verwachten.

## **2.7 Terreininspectie**

Voorafgaand aan het bodemonderzoek is er een terreininspectie uitgevoerd. Deze is gericht op de identificatie van bronnen, die mogelijk hebben geleid of kunnen leiden tot een grond- en/of grondwaterverontreiniging.

De tijdens de terreininspectie aangetroffen situatie komt overeen met de locatiegegevens, zoals deze zijn opgenomen in paragraaf 2.3. Op de onderzoekslocatie zijn geen mogelijke bronnen voor een grond- en/of grondwaterverontreiniging aangetroffen.

Op het maaiveld zijn geen asbestverdachte materialen waargenomen. Hierbij wordt opgemerkt dat de begroeiing en vegetatie op de locatie een volledige maaiveldinspectie niet mogelijk maakte.

## **2.8 Toekomstige situatie**

De initiatiefnemer is voornemens de locatie aan te kopen. Op de locatie zullen nieuwe woningen worden gerealiseerd.

## **2.9 Informatie lokale of regionale achtergrondgehalten**

Er is geen informatie beschikbaar over mogelijk regionaal verhoogde achtergrondgehalten in de grond. Regionaal komen verhoogde concentraties van metalen in het grondwater voor.

## **2.10 Bodemopbouw**

De originele bodem bestaat volgens de bodemkaart van Nederland uit een hoge zwarte enkeerdgrond, die volgens de Stichting voor Bodemkartering voornamelijk is opgebouwd uit lemig fijn zand. De afzettingen, waarin deze bodem is ontstaan, behoren geologisch gezien tot de Formatie van Boxtel.

## **2.11 Geohydrologie**

Tectonisch gezien ligt de onderzoekslocatie in de Slenk van Venlo. Deze slenk wordt aan de zuidwestzijde begrensd door de Tegelenbreuk en aan de noordoostzijde door de Grensbreuk. Beide breuken zijn noordwest-zuidoost gericht.

De gemiddelde stand van het freatisch grondwater bedraagt  $\pm 22,5$  m +NAP, waardoor het grondwater zich op  $\pm 1,5$  m -mv zou bevinden. Het water van het eerste watervoerend pakket stroomt volgens de isohypsenkaart van de Dienst Grondwaterverkenning van TNO, kaartblad 52 Oost, 1974 (schaal 1:50.000), in noordoostelijke richting.

Er liggen geen pompstations in de buurt van de onderzoekslocatie die van invloed zouden kunnen zijn op de grondwaterstroming ter plaatse van de onderzoekslocatie. De onderzoekslocatie ligt niet in een grondwaterbeschermings- en/of grondwaterwingebied.



### **3 CONCLUSIES VOORONDERZOEK (ONDERZOEKSOPZET)**

Uit het vooronderzoek blijkt, dat er sprake is van voormalige en/of huidige bodembelasting op de locatie, waardoor het vermoeden van bodemverontreiniging aanwezig is. Dit in verband met de gesloopte kas en het mogelijke gebruik van bestrijdingsmiddelen in het verleden. Verwacht wordt, dat er verspreid over de locatie wisselende gehalten aan verontreinigende stoffen voorkomen. De verwachte verontreinigende stoffen voor deze situatie zijn zware metalen, bestrijdingsmiddelen en asbest.

Op basis van het vooronderzoek is geconcludeerd, dat de onderzoekslocatie onderzocht dient te worden volgens de strategie voor een "verdachte locatie met diffuse bodembelasting en een heterogene verontreiniging op schaal van monsterneming" (VED-HE). Het doel van het verkennend bodemonderzoek in deze situatie is het bepalen van de aard van de heterogeen verdeelde verontreinigende stof op schaal van monsterneming. Tevens wordt vastgesteld of de vermoede verontreinigende stof de achtergrondwaarde, de helft van de interventiewaarde voor asbest of het geldend achtergrondgehalte overschrijdt.

## **4 VELDWERK**

### **4.1 Algemeen**

Het veldwerk van het verkennend bodemonderzoek omvat het zintuiglijk beoordelen van aanwezige bodemlagen door middel van het handmatig opboren van bodemmateriaal. De aanwezige bodemlagen worden hierbij nauwkeurig beschreven en de posities van de betreffende monsternamenpunten worden op kaart vastgelegd. Dit is beschreven in paragraaf 4.2. De zintuiglijke beoordeling van de grond vormt de basis van de keuzes bij de inzet van de chemische analyse, zoals beschreven in hoofdstuk 5. Voor de bemonstering van grondwater, ten behoeve van chemische analyse, wordt gebruik gemaakt van te plaatsen peilbuizen. De wijze waarop de grondwatermonsters worden verkregen is beschreven in paragraaf 4.3.

Tijdens het opstellen van het boorplan is rekening gehouden met de doelstellingen en de richtlijnen, die geformuleerd zijn in de inleiding. Daarnaast is rekening gehouden met de gegevens voortvloeiend uit het vooronderzoek en de ligging van kabels en leidingen. Bijlage 2a bevat de locatieschets met daarop aangegeven de situering van de boorpunten/gaten en de peilbuis. In bijlage 3a zijn de bodemprofielen van de asbestinspectiegaten en de boringen opgenomen. Bijlage 3b bevat enkele foto's van de asbestinspectiegaten en het opgegraven en opgeboorde bodemmateriaal.

### **4.2 Grondonderzoek**

#### **4.2.1 Uitvoering veldwerk**

Het veldwerk is op 26 september en 3 oktober 2017 uitgevoerd onder kwaliteitsverantwoordelijkheid van de heer N.W.M. Snippe. Deze medewerker van Econsultancy staat geregistreerd als ervaren veldwerker voor de protocollen 2001 en 2018 van de BRL SIKB 2000 "Veldwerk bij milieuhygiënisch bodem- en waterbodemonderzoek".

In het totaal zijn er met behulp van een zuigerboor en edelmanboor 9 boringen geplaatst; 7 boringen tot 1,0 m -mv, 1 boringen tot 2,0 m -mv en 1 boring tot 3,2 m -mv. Deze diepe boring is afgewerkt als peilbuis, teneinde de milieuhygiënische kwaliteit van het grondwater te kunnen bepalen. Ten behoeve van het verkennend onderzoek asbest zijn met behulp van een schep 9 gaten gegraven met een afmeting van 30x30 cm tot een diepte van 0,5 m -mv. De boorpunten en gaten zijn gecombineerd. Van het opgeboorde en opgegraven materiaal is een boorbeschrijving conform de NEN 5104 gemaakt en zijn er grondmonsters genomen over trajecten van ten hoogste 0,5 m, waarbij bodemlagen met verontreinigingskenmerken of een afwijkende textuur separaat bemonsterd zijn. Ten behoeve van het verkennend onderzoek asbest is het opgegraven materiaal gezeefd over een 20 mm zeef en zintuiglijk beoordeeld. Indien van toepassing is een schatting gemaakt van het asbestgehalte per gat. Indien er asbestverdacht materiaal is aangetroffen, is dit verzameld.

#### 4.2.2 Algemene bodemopbouw

De bodem bestaat voornamelijk uit matig tot sterk siltig, zeer fijn tot matig fijn zand. De bodem is verder plaatselijk zwak humeus en verder zwak tot sterk glyhoudend.

#### 4.2.3 Visuele inspectie toplaag/maaiveld

In tabel I zijn enkele algemene gegevens met betrekking tot de visuele inspectie van de toplaag opgenomen.

**Tabel I. Visuele inspectie toplaag**

Aandachtsgebied	Opmerking
Oppervlakte van geïnspecteerde locatie	1.320 m <sup>2</sup>
Conditie toplaag	Droog
Beperkingen van de inspectie	Begroeiing (bomen, struiken, gras)
Weersomstandigheden	Neerslag < 10 mm/dag Zicht > 50 m
Zand, klei/leem en/of veen	Zand
Los of (deels) vastgereden	Los
Geen/matige vegetatie	Geen
Geschatte inspectie-efficiëntie (tabel 2 NEN 5707)	90-100 %
Asbestverdacht materiaal op maaiveld aangetroffen?	Nee

#### 4.2.4 Visuele inspectie opgegraven materiaal

Ten behoeve van de visuele inspectie zijn met behulp van een schep 9 gaten gegraven en is het opgegraven materiaal gezeefd over een 20 mm zeef. Ten behoeve van het asbestonderzoek is het ontgraven materiaal systematisch zintuiglijk op asbestverdachte materialen gecontroleerd.

Tijdens de werkzaamheden zijn er zintuiglijk geen asbestverdachte materialen aangetroffen.

In het veld is van de bovengrond (0,0-0,5 m -mv) 2 mengmonsters samengesteld ten behoeve van analytisch onderzoek.

## 4.3 Grondwateronderzoek

### 4.3.1 Uitvoering veldwerk

Centraal op de onderzoekslocatie is een peilbuis (filterstelling 2,2-3,2 m -mv) geplaatst. De filterstelling is bepaald op basis van de grondwaterstand, zoals deze tijdens de veldwerkzaamheden op 26 september 2017 is ingeschat. Het onderste gedeelte van de peilbuis (het peilfilter) is geperforeerd en de ruimte tussen de wand van het boorgat en het peilfilter is opgevuld met filtergrind. Boven het filtergrind is een laag zwelklei aangebracht, zodat er géén verontreinigingen van bovenaf in de peilbuis kunnen migreren. De peilbuis is direct na plaatsing afgepompt en na een wachttijd van minimaal een week is het grondwater bemonsterd.

### 4.3.2 Bemonstering

De grondwaterbemonstering is op 3 oktober 2017 uitgevoerd door de heer N.W.M. Snippe. Deze medewerker van Econsultancy is staat geregistreerd als ervaren veldwerker voor het protocol 2002 van de BRL SIKB 2000 "Veldwerk bij milieuhygiënisch bodem- en waterbodemonderzoek".

De bemonstering is uitgevoerd conform de eisen uit het protocol 2002 van de BRL SIKB 2000 en de NEN 5744:2011. De bemonstering heeft plaatsgevonden nadat de EGV een constante waarde werd bereikt, met inachtneming het voorgeschreven afpompvolume en afpompdebiet. Na afronding van het voorpompen is de troebelheid gemeten. Bij de bemonstering is gebruik gemaakt van schone kunststofslangen en is voorkomen dat er gas- of luchtballen in de monsters zijn gekomen. Het watermonster ten behoeve van de analyse op metalen is in het veld gefiltreerd. Tabel II geeft een overzicht van de grondwaterstand en de in het veld bepaalde waarde van de troebelheid.

**Tabel II.** *Overzicht gegevens peilbuis en veldmetingen grondwater*

Peilbuis-nummer	Situering peilbuis	Filterstelling (m -mv)	Grondwaterstand 3 oktober 2017 (m -mv)	Electrisch Geleidingsvermogen (EGV)	Troebelheid (NTU)
PB 04	centraal op de onderzoekslocatie	2,2-3,2	1,00	376	346

## 5 LABORATORIUMONDERZOEK

### 5.1 Uitvoering analyses

#### *Verkennd bodemonderzoek NEN 5740*

Alle grond- en grondwatermonsters zijn aangeboden aan een laboratorium dat is erkend door de Raad voor Accreditatie en AS3000-geaccrediteerd is voor milieuhygiënisch bodemonderzoek. In het laboratorium zijn in totaal 4 grondmengmonsters samengesteld (3 grondmengmonster van de verdachte laag en 1 grondmengmonster van de ondergrond). De 4 grondmengmonsters en het grondwatermonster zijn geanalyseerd op de volgende pakketten:

- *standaardpakket grond:*  
droge stof, lutum, organische stof, metalen (barium, cadmium, kobalt, koper, kwik, lood, molybdeen, nikkel en zink), polychloorbifenylen (PCB), polycyclische aromatische koolwaterstoffen (PAK) en minerale olie;
- *bestrijdingsmiddelen grond:*  
droge stof, bestrijdingsmiddelen (OCB);
- *standaardpakket grondwater:*  
metalen (barium, cadmium, kobalt, koper, kwik, lood, molybdeen, nikkel en zink), vluchtige aromaten (BTEX), styreen, naftaleen, gehalogeneerde koolwaterstoffen (VOX) en minerale olie.

Tabel III geeft een overzicht van de samenstelling van de grondmengmonsters en de analysepakketten.

**Tabel III. Overzicht van de samenstelling van de grondmengmonsters en de analysepakketten**

Grondmengmonster	Traject (m -mv)	Analysepakket	Bijzonderheden
MM1	03 (0,00 - 0,50) 06 (0,00 - 0,40) 07 (0,00 - 0,40)	standaardpakket + bestrijdingsmiddelen	verdachte laag zuidelijke terreindeel (zintuiglijk schoon)
MM2	01 (0,00 - 0,40) 02 (0,00 - 0,50) 09 (0,00 - 0,40)	standaardpakket + bestrijdingsmiddelen	verdachte laag westelijke terreindeel (zintuiglijk schoon)
MM3	04 (0,00 - 0,40) 05 (0,00 - 0,50) 08 (0,00 - 0,50)	standaardpakket + bestrijdingsmiddelen	verdachte laag noordoostelijke terreindeel (zintuiglijk schoon)
MM4	02 (0,50 - 1,00) 03 (0,50 - 1,00) 04 (1,00 - 1,50) 04 (1,50 - 2,00) 06 (1,00 - 1,50) 08 (0,75 - 1,00)	standaardpakket	ondergrond (zintuiglijk schoon)

#### *Verkennd onderzoek asbest in bodem NEN 5707*

Ten aanzien van de parameter asbest zijn in het laboratorium in totaal 2 mengmonsters geanalyseerd op het volgende analysepakket:

- *asbest (kwantitatief):*  
droge stof, serpentijn asbest (chrysotiel), amfibool asbest (amosiet, crocidoliet, anthophylliet, tremoliet en actinoliet) en niet-hechtgebonden asbest.

Tabel IV geeft een overzicht van de samenstelling van de grondmengmonsters en de analysepakketten.

**Tabel IV. Overzicht van de samenstelling van de grondmengmonsters en de analysepakketten**

Grondmengmonster	Traject (cm -mv)	Analysepakket	Bijzonderheden
ASB-MM1	01 (0-50) 02 (0-50) 03 (0-50) 09 (0-50)	asbest (kwantitatief)	verdachte laag westelijke terreindeel (zintuiglijk schoon)
ASB-MM2	04 (0-50) 05 (0-50) 06 (0-50) 07 (0-50) 08 (0-50)	asbest (kwantitatief)	verdachte laag oostelijke terreindeel (zintuiglijk schoon)

## 5.2 Toetsingskader

### Verkennd bodemonderzoek NEN 5740

De analyseresultaten zijn getoetst aan het toetsingskader van VROM (Circulaire bodemsanering 2013) en aan de achtergrondwaarden voor grond uit de Regeling bodemkwaliteit (bijlage B, tabel 1), VROM, 2007. Het toetsingskader voor de beoordeling van de gehalten en/of concentraties van verontreinigingen is gegeven in de toetsingstabel en bevat voor grond en grondwater elk drie te onderscheiden waarden met de verschillende niveaus:

- *achtergrondwaarde:*  
deze waarde ("AW") geeft de gehalten aan zoals die op dit moment voorkomen in de bodem van natuur- en landbouwgronden, waarvoor geldt dat er geen sprake is van belasting door lokale verontreinigingsbronnen;
- *streefwaarde:*  
deze waarde ("S") geeft het milieukwaliteitsniveau aan voor grondwater, waarbij als nadelig te waarden effecten verwaarloosbaar worden geacht;
- *tussenwaarde:*  
deze waarde ("T") is de helft van de som van de achtergrondwaarde (of in het geval van grondwater de streefwaarde) en de interventiewaarde. De tussenwaarde is de concentratiegrens waarboven in beginsel nader onderzoek moet worden uitgevoerd, omdat het vermoeden van ernstige bodemverontreiniging bestaat;
- *interventiewaarde:*  
deze waarde ("I") geeft het niveau voor verontreinigingen in grond en grondwater aan waarboven ernstige vermindering of dreigende vermindering optreedt van de functionele eigenschappen, die de bodem heeft voor mens, plant of dier. Bij gehalten en/of concentraties boven de interventiewaarde is er sprake van een sterke verontreiniging. Bij overschrijding van de interventiewaarde wordt vaak een nader onderzoek uitgevoerd om de ernst van de verontreiniging en de saneringsurgentie te bepalen. Wanneer het boven de tussenwaarde of interventiewaarde gelegen gehalte een natuurlijke oorsprong heeft, is uitvoering van vervolgonderzoek meestal niet noodzakelijk.

In bijlage 5 is de toetsingstabel opgenomen uit de eerder genoemde circulaire. Deze bijlage bevat de achtergrondwaarden en de interventiewaarden voor een standaardbodem (10% organische stof en 25% lutum). De gemeten gehalten zijn door middel van een BoToVa-toetsing, met behulp van de door het laboratorium bepaalde waarden voor het organische stof- en lutumgehalte, omgerekend naar gehalten in een standaardbodem en vervolgens getoetst. De gebruikte analysetechnieken zijn weergegeven op de certificaten in bijlage 4a. Om de mate van verontreiniging aan te geven wordt de volgende terminologie gebruikt:

Grond:

- niet verontreinigd:           gehalte  $\leq$  achtergrondwaarde en/of detectielimiet;
- licht verontreinigd:        gehalte  $>$  achtergrondwaarde en  $\leq$  tussenwaarde;
- matig verontreinigd:        gehalte  $>$  tussenwaarde  $\leq$  interventiewaarde;
- sterk verontreinigd:         gehalte  $>$  interventiewaarde.

Grondwater:

- niet verontreinigd: concentratie  $\leq$  streefwaarde en/of detectielimiet;
- licht verontreinigd: concentratie  $>$  streefwaarde en  $\leq$  tussenwaarde;
- matig verontreinigd: concentratie  $>$  tussenwaarde  $\leq$  interventiewaarde;
- sterk verontreinigd: concentratie  $>$  interventiewaarde.

#### Verkennd bodemonderzoek asbest in bodem NEN 5707

De analyseresultaten zijn conform de NEN 5707 getoetst aan de helft van de interventiewaarde. Indien het asbestgehalte kleiner is dan de helft van de interventiewaarde is het statistisch aannemelijk dat ook in een nader onderzoekstraject de interventiewaarde niet zal worden overschreden. In deze gevallen geldt er geen noodzaak tot het uitvoeren van een nader onderzoek asbest. Bij een asbestgehalte groter dan de helft van de interventiewaarde is een nader onderzoek verplicht. De hoogste bepaalde waarde binnen een (deel)locatie is hiervoor bepalen.

### 5.3 Resultaten grond- en grondwatermonsters

#### Verkennd bodemonderzoek NEN 5740

Tabel V geeft een overzicht van de parameters in de grond die de geldende toetsingskaders overschrijden.

**Tabel V. Overschrijdingen toetsingskaders grond**

Grondmeng-monster	Traject (cm -mv)	Gehalte > AW (licht verontreinigd)	Gehalte > T (matig verontreinigd)	Gehalte > I (sterk verontreinigd)
MM1	03 (0,00 - 0,50) 06 (0,00 - 0,40) 07 (0,00 - 0,40)	cadmium koper lood hexachloorbenzeen	-	-
MM2	01 (0,00 - 0,40) 02 (0,00 - 0,50) 09 (0,00 - 0,40)	cadmium koper kwik zink alfa-endosulfan	-	-
MM3	04 (0,00 - 0,40) 05 (0,00 - 0,50) 08 (0,00 - 0,50)	cadmium koper kwik	-	-
MM4	02 (0,50 - 1,00) 03 (0,50 - 1,00) 04 (1,00 - 1,50) 04 (1,50 - 2,00) 06 (1,00 - 1,50) 08 (0,75 - 1,00)	-	-	-

Tabel VI geeft een overzicht van de parameters in het grondwater die de geldende toetsingskaders overschrijden.

**Tabel VI. Overschrijdingen toetsingskaders grondwater**

Grondwater-monster	Situering peilbuis	Concentratie > S (licht verontreinigd)	Concentratie > T (matig verontreinigd)	Concentratie > I (sterk verontreinigd)
PB 04	centraal op de onderzoekslocatie	-	-	- *

\* De eerder aangetroffen sterke verontreiniging met minerale olie in het grondwater is bij de heranalyse niet meer aangetroffen. Gezien het ontbreken van een bron voor een dergelijke verontreiniging op de locatie, alsmede het ontbreken van vergelijkbare verontreinigingen in de directe omgeving van de onderzoekslocatie en het ontbreken van verontreinigingen met vluchtige aromaten in het grondwatermonster, wordt de eerder gemeten waarde als onjuist aangemerkt. Het grondwater is niet verontreinigd met minerale olie of andere parameters.

Bijlage 4a bevat de door het laboratorium aangeleverde analysecertificaten. Bijlage 4b bevat de getoetste analyseresultaten.



*Verkennd bodemonderzoek asbest in bodem NEN 5707*  
 Tabel VII geeft een overzicht van de gemeten asbestgehalten.

**Tabel VII. Gemeten asbestgehalten**

Mengmonster	Traject (cm -mv)	Gemeten asbestgehalten (mg/kg d.s.)
ASB-MM1	01 (0-50) 02 (0-50) 03 (0-50) 09 (0-50)	Geen asbest aangetoond
ASB-MM2	04 (0-50) 05 (0-50) 06 (0-50) 07 (0-50) 08 (0-50)	Geen asbest aangetoond

Bijlage 4a bevat de door het laboratorium aangeleverde analysecertificaten.

## 6 SAMENVATTING, CONCLUSIES EN ADVIES

Econsultancy heeft in opdracht van Beusmans en Jansen Adviseurs een verkennend bodemonderzoek en verkennend onderzoek asbest in bodem uitgevoerd aan de Melatenweg ong. te Horst.

Het bodemonderzoek is uitgevoerd in het kader van de voorgenomen aankoop van de onderzoekslocatie, alsmede de Omgevingsvergunning.

Op basis van het vooronderzoek is geconcludeerd dat de onderzoekslocatie onderzocht dient te worden volgens de strategie "heterogeen verdacht" (VED-HE).

De bodem bestaat voornamelijk uit matig tot sterk siltig, zeer fijn tot matig fijn zand. De bodem is verder plaatselijk zwak humeus en verder zwak tot sterk gleyhoudend. Tijdens de veldwerkzaamheden zijn in de bodem zintuiglijk geen verontreinigingen waargenomen.

### *Verkennend bodemonderzoek NEN 5740*

De verdachte laag is licht verontreinigd met zware metalen en bestrijdingsmiddelen. In de onverdachte ondergrond zijn geen verontreinigingen aangetroffen. In het grondwater zijn geen verontreinigingen aangetroffen.

De eerder aangetroffen sterke verontreiniging met minerale olie in het grondwater is bij de heranalyse niet meer aangetroffen. Gezien het ontbreken van een bron voor een dergelijke verontreiniging op de locatie, alsmede het ontbreken van vergelijkbare verontreinigingen in de directe omgeving van de onderzoekslocatie en het ontbreken van verontreinigingen met vluchtige aromaten in het grondwatermonster, wordt de eerder gemeten waarde als onjuist aangemerkt. Het grondwater is niet verontreinigd met minerale olie of andere parameters.

De vooraf gestelde hypothese, dat de onderzoekslocatie als "verdacht" dient te worden beschouwd wordt, op basis van de onderzoeksresultaten, bevestigd. Gelet op de aard en mate van verontreiniging, bestaat er echter géén reden voor een nader onderzoek.

### *Verkennend onderzoek asbest in bodem NEN 5707*

In de bodem zijn zintuiglijk in de fractie > 20 mm geen asbestverdachte materialen aangetroffen. Analytisch is in de fractie < 20 mm eveneens geen asbest aangetoond.

De vooraf gestelde hypothese, dat de onderzoekslocatie als "verdacht" voor asbest kan worden beschouwd wordt, op basis van de onderzoeksresultaten verworpen. Op basis van de onderzoeksresultaten wordt gesteld dat er geen aanleiding bestaat tot het uitvoeren van een nader onderzoek asbest in bodem/puin en in geval van grondwerkzaamheden op de locatie behoeven er ten aanzien van asbest geen specifieke maatregelen te worden getroffen.



## Bijlage 1 Topografische ligging van de locatie

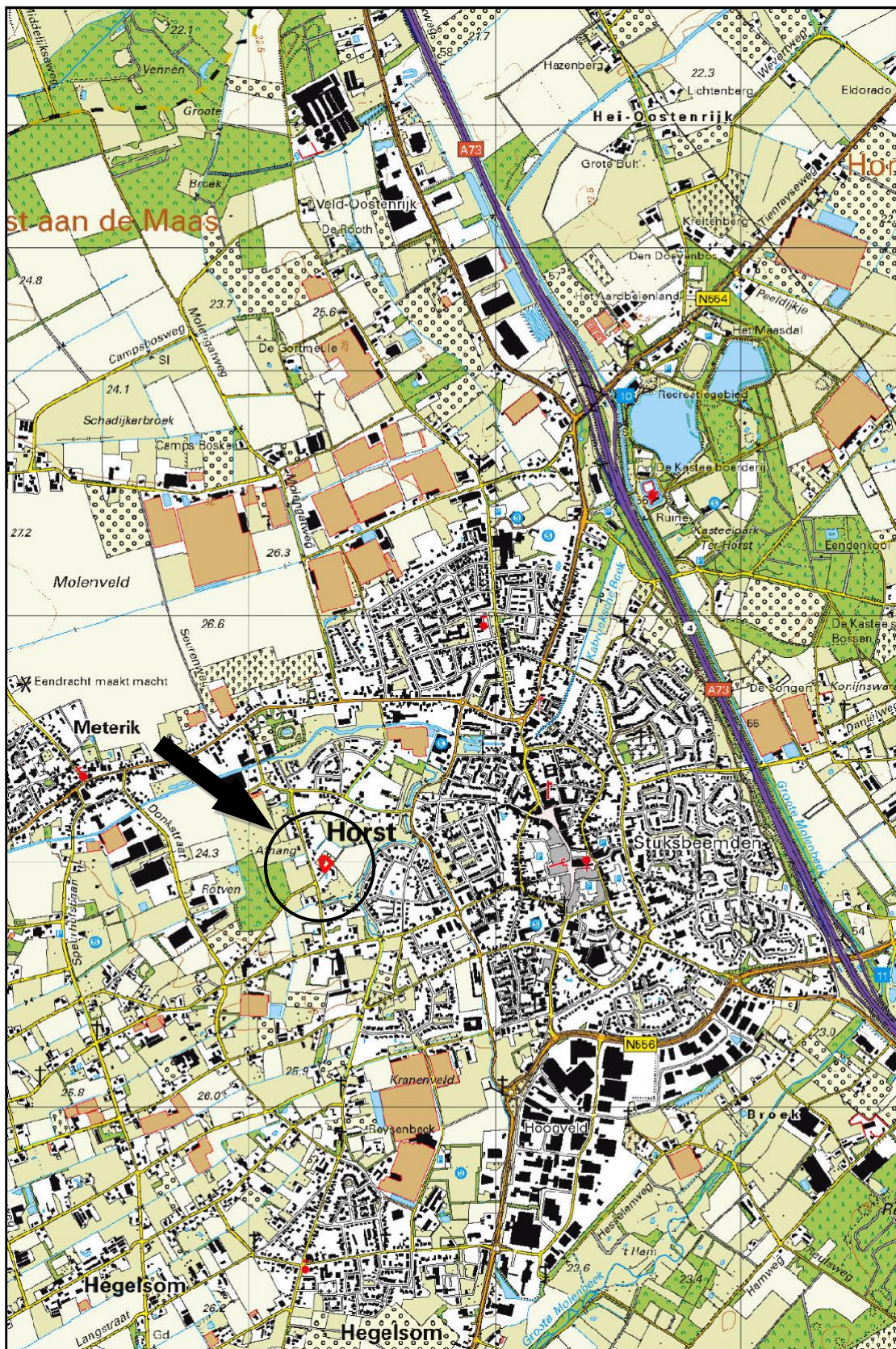

Schaal 1:25.000  
Deze kaart is noordgericht



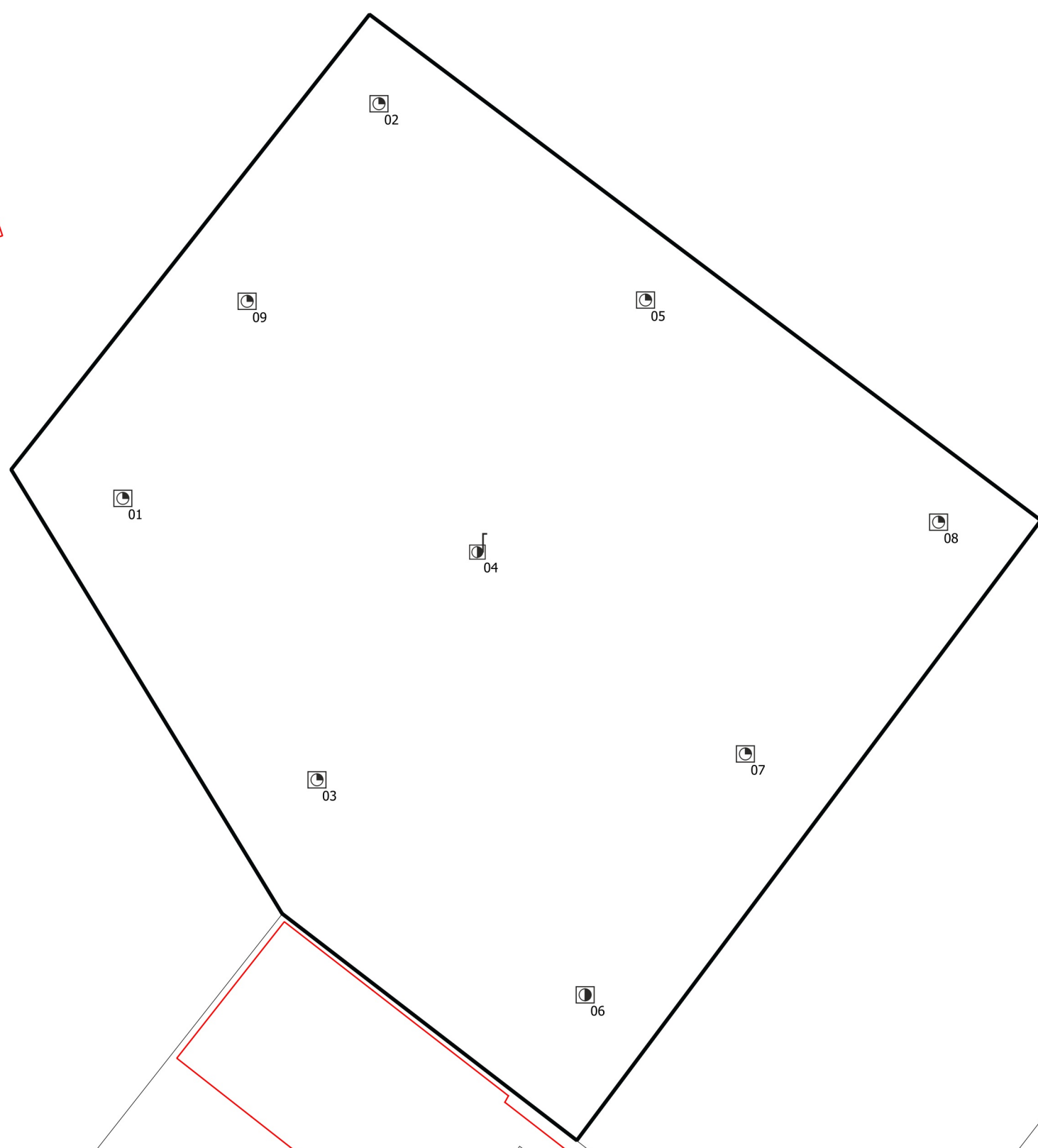
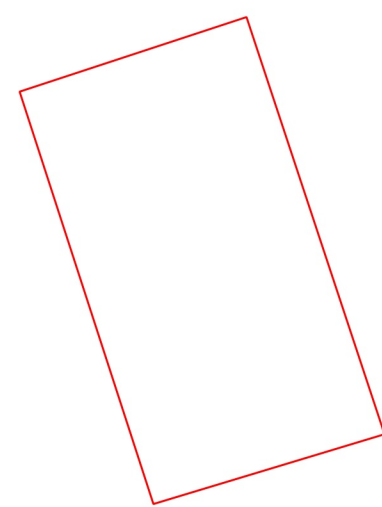

01

02

09

05

08

04

03

07

06

Melatenweg

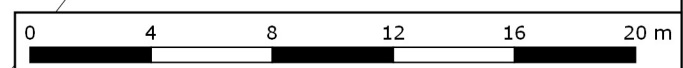

<b>Titel:</b> locatieschets	A3	
	PROJECT: 5077.001	DATUM: 6-10-2017
	SCHAAL: 1:250	BIJLAGE: 2a
	GETEKEND: RNa	

# Legenda

Boringen	
Omschrijving	Symbol
Boring tot 0,5 m -mv	
Boring tot 1,0 m -mv	
Boring tot 1,5 m -mv	
Boring tot 2,0 m -mv	
Boring tot 2,5 m -mv	
Boring tot 3,0 m -mv	
Boring tot 3,5 m -mv	
Boring tot 4,0 m -mv	
Boring tot 4,5 m -mv	
Boring tot 5,0 m -mv	
Peilbuis	
Peilbuis (diep)	
Voorgaande boring tot 0,5 m -mv	
Voorgaande boring tot 1,0 m -mv	
Voorgaande boring tot 1,5 m -mv	
Voorgaande boring tot 2,0 m -mv	
Voorgaande boring tot 2,5 m -mv	
Voorgaande boring tot 3,0 m -mv	
Voorgaande boring tot 3,5 m -mv	
Voorgaande boring tot 4,0 m -mv	
Voorgaande boring tot 4,5 m -mv	
Voorgaande boring tot 5,0 m -mv	
Voorgaande peilbuis	
Voorgaande peilbuis (diep)	
Kernboring 80 mm	
Kernboring 120 mm + boring tot 0,5 m -mv	
Kernboring 120 mm + boring tot 1,0 m -mv	
Kernboring 120 mm + boring tot 1,5 m -mv	
Kernboring 120 mm + boring tot 2,0 m -mv	
Kernboring 120 mm + boring tot 2,5 m -mv	
Kernboring 120 mm + boring tot 3,0 m -mv	
Kernboring 120 mm + boring tot 3,5 m -mv	
Kernboring 120 mm + boring tot 4,0 m -mv	
Kernboring 120 mm + boring tot 4,5 m -mv	
Kernboring 120 mm + boring tot 5,0 m -mv	
Kernboring 120 mm	

Boringen	
Omschrijving	Symbol
Asbestgat 30x30x50	
Asbestgat 30x30x50 + boring tot 0,5 m -mv	
Asbestgat 30x30x50 + boring tot 1,0 m -mv	
Asbestgat 30x30x50 + boring tot 1,5 m -mv	
Asbestgat 30x30x50 + boring tot 2,0 m -mv	
Asbestgat 30x30x50 + boring tot 2,5 m -mv	
Asbestgat 30x30x50 + boring tot 3,0 m -mv	
Asbestgat 30x30x50 + boring tot 3,5 m -mv	
Asbestgat 30x30x50 + boring tot 4,0 m -mv	
Asbestgat 30x30x50 + boring tot 4,5 m -mv	
Asbestgat 30x30x50 + boring tot 5,0 m -mv	
Asbestgat 30x30x50 + peilbuis	
Asbestgat 30x30x50 + peilbuis (diep)	
Asbestgat 100x100x50	
Asbestgat 100x100x50 + boring tot 0,5 m -mv	
Asbestgat 100x100x50 + boring tot 1,0 m -mv	
Asbestgat 100x100x50 + boring tot 1,5 m -mv	
Asbestgat 100x100x50 + boring tot 2,0 m -mv	
Asbestgat 100x100x50 + boring tot 2,5 m -mv	
Asbestgat 100x100x50 + boring tot 3,0 m -mv	
Asbestgat 100x100x50 + boring tot 3,5 m -mv	
Asbestgat 100x100x50 + boring tot 4,0 m -mv	
Asbestgat 100x100x50 + boring tot 4,5 m -mv	
Asbestgat 100x100x50 + boring tot 5,0 m -mv	
Asbestgat 100x100x50 + peilbuis	
Asbestgat 100x100x50 + peilbuis (diep)	
Kernboring + asbestgat 30x30 + Boring tot 0,5 m -mv +	
Kernboring + asbestgat 30x30 + Boring tot 1,0 m -mv +	
Kernboring + asbestgat 30x30 + Boring tot 1,5 m -mv +	
Kernboring + asbestgat 30x30 + Boring tot 2,0 m -mv +	
Kernboring + asbestgat 30x30 + Boring tot 2,5 m -mv +	
Kernboring + asbestgat 30x30 + Boring tot 3,0 m -mv +	
Kernboring + asbestgat 30x30 + Boring tot 3,5 m -mv +	
Kernboring + asbestgat 30x30 + Boring tot 4,0 m -mv +	
Kernboring + asbestgat 30x30 + Boring tot 4,5 m -mv +	
Kernboring + asbestgat 30x30 + Boring tot 5,0 m -mv +	
Kernboring + asbestgat 30x30 + peilbuis	
Kernboring + asbestgat 30x30 + peilbuis (diep)	

Symbolen	
Omschrijving	Symbol
Asfalt	
Beton	
Boom	
Bos	
Braak	
Depothoogte	
Fotoname	
Mangat	
Gras	
Grind	
Haag	
Klinker	
Oliefetafscheider	
Ontgravingsdiepte	
Ontluchtingspunt	
Onverhard	
Parkeerplaats	
Pomp	
Puinverharding	
Sleuf 200x40x50cm	
Spoorbaan	
Stelconplaat	
Struik	
Talud	
Tegel	
Vloestofdichte vloer	
Vulpunt	
Water	
Zeshoek tegel	
Zinkput	
Asbestverdacht plaatmateriaal op maaiveld	
Hekwerk	
Toekomstige bebouwing	
Voormalige bebouwing	
Bebouwing	
Locatiegrens	

Verontreiniging	
Omschrijving	Symbol
Ontgravingsvak	
Niet verontreinigd	
AW/S-waarde contour	
T-waarde contour	
I-waarde contour	
Niet verontreinigd	
Licht verontreinigd	
Matig verontreinigd	
Sterk verontreinigd	
Verspreiding verontreiniging onbekend	

## Bijlage 2b Foto's onderzoekslocatie



Foto 1.



Foto 2.



## Bijlage 2b Foto's onderzoekslocatie



Foto 3.



Foto 4.



## Bijlage 2b Foto's onderzoekslocatie



Foto 5.



Foto 6.

## Bijlage 2c Kadastrale gegevens

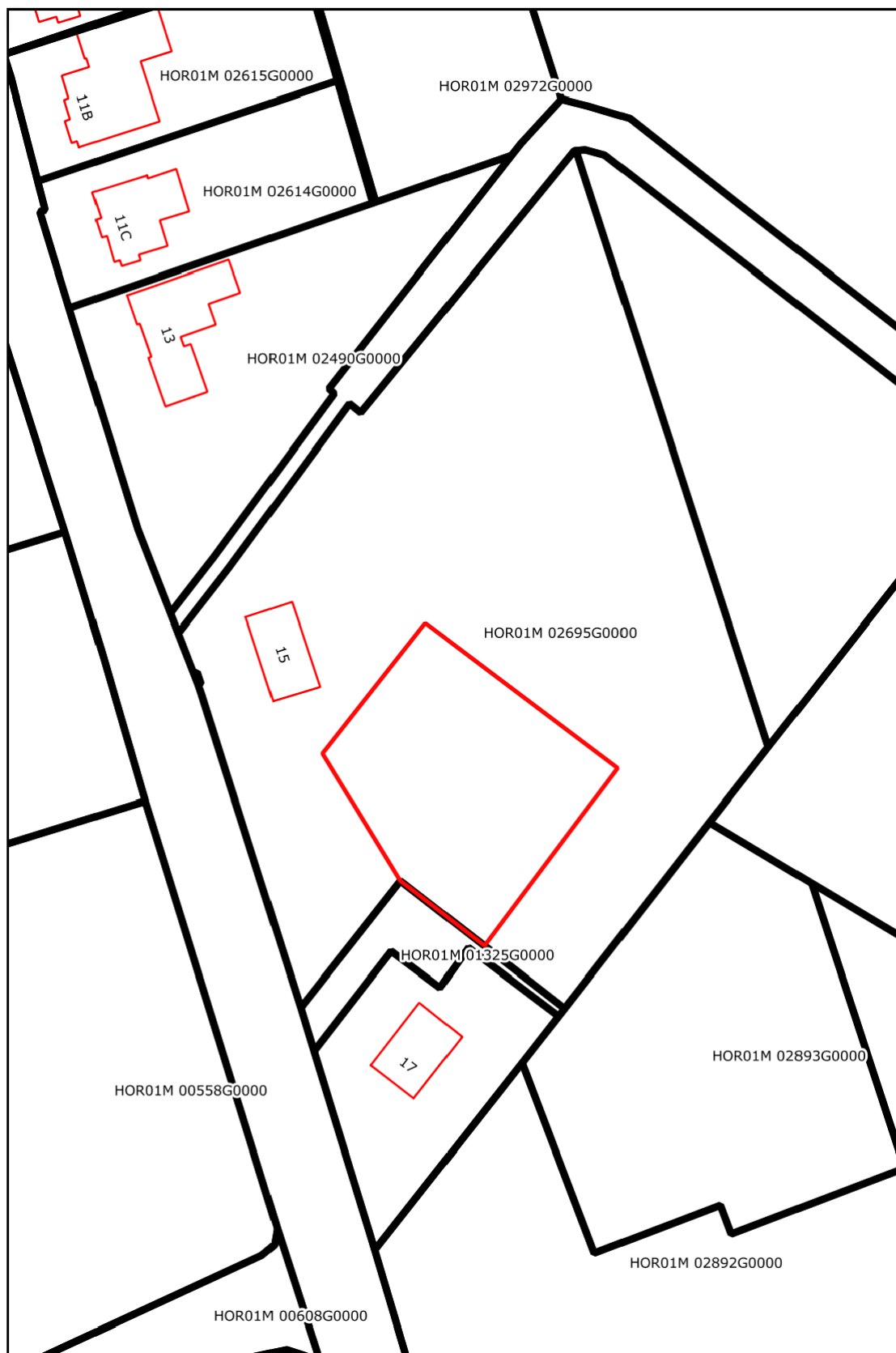

Schaal 1:1.000  
Deze kaart is noordgericht

# Bijlage 3 Boorprofielen

## Legenda (conform NEN 5104)

### grind

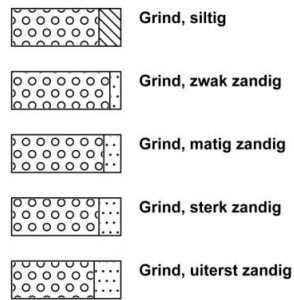

### zand

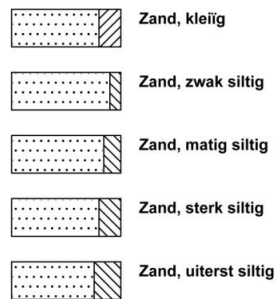

### veen

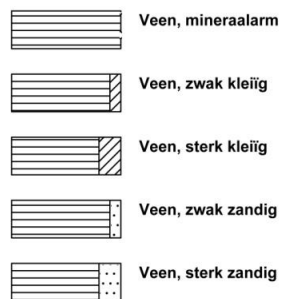

### klei



### leem

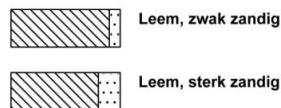

### overige toevoegingen

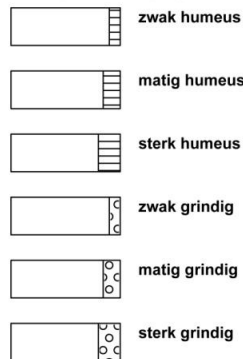

### geur



### olie

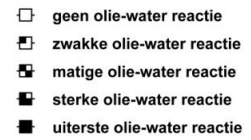

### p.i.d.-waarde

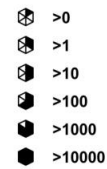

### monsters

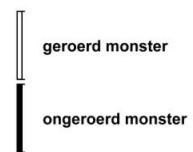

### overig



### peilbuis

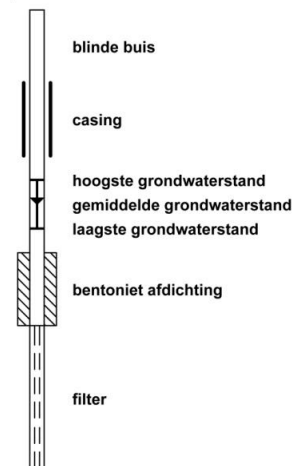



**Boring:**

**01**

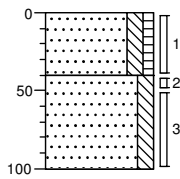

0 weiland  
Zand, matig fijn, matig siltig, zwak humeus, donkerbruin, Edelmanboor

40  
Zand, zeer fijn, matig siltig, matig gleyhoudend, oranjebeige, Edelmanboor

100

**Boring:**

**02**

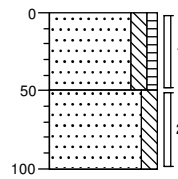

0 weiland  
Zand, matig fijn, matig siltig, zwak humeus, donkerbruin, Edelmanboor

50  
Zand, zeer fijn, matig siltig, zwak gleyhoudend, licht geelbeige, Edelmanboor

100

**Boring:**

**03**

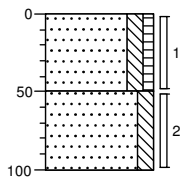

0 weiland  
Zand, matig fijn, matig siltig, zwak humeus, donkerbruin, Edelmanboor

50  
Zand, zeer fijn, matig siltig, zwak gleyhoudend, neutraal oranjebeige, Edelmanboor

100

**Boring:**

**04**

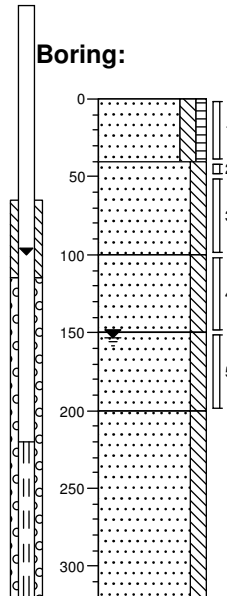

0 weiland  
Zand, matig fijn, matig siltig, zwak humeus, donkerbruin, Edelmanboor

40  
Zand, zeer fijn, matig siltig, sterk gleyhoudend, beigeoranje, Edelmanboor

100  
Zand, zeer fijn, matig siltig, zwak gleyhoudend, licht oranje grijs, Edelmanboor

150  
Zand, matig fijn, matig siltig, zwak gleyhoudend, licht grijs, Edelmanboor

200  
Zand, matig fijn, matig siltig, zwak gleyhoudend, licht oranje grijs, Zuigerboor handmatig

300

**Boring:**

**05**

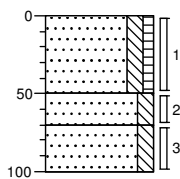

0 weiland  
Zand, matig fijn, matig siltig, zwak humeus, donkerbruin, Edelmanboor

50  
Zand, zeer fijn, matig siltig, geelbruin, Edelmanboor

70  
Zand, zeer fijn, matig siltig, lichtbeige, Edelmanboor

100

**Boring:**

**06**

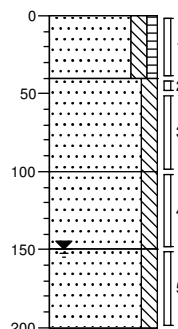

0 moestuin  
Zand, matig fijn, matig siltig, zwak humeus, donkerbruin, Edelmanboor

40  
Zand, zeer fijn, matig siltig, matig gleyhoudend, beigegeel, Edelmanboor

100  
Zand, zeer fijn, matig siltig, donker oranjebeige, Edelmanboor

150  
Zand, zeer fijn, matig siltig, licht grijs, Edelmanboor

200

**Boring: 07**

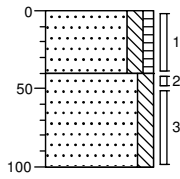

0 weiland  
 Zand, matig fijn, matig siltig, zwak humeus, donkerbruin, Edelmanboor

40  
 Zand, zeer fijn, matig siltig, sterk gleyhoudend, beigeoranje, Edelmanboor

100

**Boring: 08**

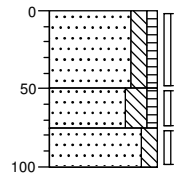

0 weiland  
 Zand, matig fijn, matig siltig, zwak humeus, donkerbruin, Edelmanboor

50  
 Zand, matig fijn, sterk siltig, zwak humeus, donkerbruin, Edelmanboor

75  
 Zand, zeer fijn, matig siltig, matig gleyhoudend, beigeoranje, Edelmanboor

100

**Boring: 09**

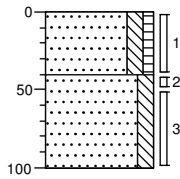

0 weiland  
 Zand, matig fijn, matig siltig, zwak humeus, donkerbruin, Edelmanboor

40  
 Zand, zeer fijn, matig siltig, sterk gleyhoudend, beigeoranje, Edelmanboor

100



## **Bijlage 4a Analysecertificaten**

Econsultancy  
T.a.v. M.G.B. Paalhaar  
Rijksweg Noord 39  
6071 KS SWALMEN

## Analyscertificaat

Datum: 02-Oct-2017

Hierbij ontvangt u de resultaten van het navolgende laboratoriumonderzoek.

Certificaatnummer/Versie	2017126144/1
Uw project/verslagnummer	5077.001
Uw projectnaam	
Uw ordernummer	
Monster(s) ontvangen	26-Sep-2017

Dit certificaat mag uitsluitend in zijn geheel worden gereproduceerd.  
De analyse resultaten hebben alleen betrekking op het beproefde object.

De grondmonsters worden tot 4 weken na datum ontvangst bewaard en watermonsters tot 2 weken na datum ontvangst. Zonder tegenbericht worden de monsters nadien afgevoerd.  
Indien de monsters langer bewaard dienen te blijven verzoeken wij U dit exemplaar uiterlijk 1 werkdag voor afloop van de standaardbewaarperiode ondertekend aan ons te retourneren. Voor de kosten van het langer bewaren van monsters verwijzen wij naar de prijslijst.

Bewaren tot:

Datum:

Naam:

Handtekening:

Wij vertrouwen erop uw opdracht hiermee naar verwachting te hebben uitgevoerd, mocht U naar aanleiding van dit analysecertificaat nog vragen hebben verzoeken wij U contact op te nemen met de afdeling Verkoop en Advies.

Met vriendelijke groet,

Eurofins Analytico B.V.



Ing. A. Veldhuizen  
Technical Manager

### Eurofins Analytico B.V.

Gildeweg 42-46  
3771 NB Barneveld  
P.O. Box 459  
3770 AL Barneveld NL

Tel. +31 (0)34 242 63 00  
Fax +31 (0)34 242 63 99  
E-mail [info-env@eurofins.nl](mailto:info-env@eurofins.nl)  
Site [www.eurofins.nl](http://www.eurofins.nl)

BNP Paribas S.A. 227 9245 25  
IBAN: NL71BNPA0227924525  
BIC: BNPANL2A  
KvK/CoC No. 09088623  
BTW/VAT No. NL 8043.14.883.B01

Eurofins Analytico B.V. is ISO 14001: 2004 gecertificeerd door TÜV en erkend door het Vlaamse Gewest (OVAM en Dep. Omgeving), het Brusselse Gewest (BIM), het Waalse Gewest (DGRNE-OWD) en door de overheid van Luxemburg (MEV).

## Analysecertificaat

Uw project/verslagnummer 5077.001  
 Uw projectnaam  
 Uw ordernummer

Certificaatnummer/Versie 2017126144/1  
 Startdatum 26-Sep-2017  
 Rapportagedatum 02-Oct-2017/15:00  
 Bijlage A, B, C  
 Pagina 1/3

Monsternemer Snippe  
 Monstermatrix Grond (AS3000)

Analyse	Eenheid	1	2	3	4
<b>Voorbehandeling</b>					
Cryogeen malen AS3000		Uitgevoerd	Uitgevoerd	Uitgevoerd	Uitgevoerd
<b>Bodemkundige analyses</b>					
S Droge stof	% (m/m)	82.4	79.8	80.6	84.8
S Organische stof	% (m/m) ds	5.7	6.0	4.8	<0.7
Gloeirest	% (m/m) ds	94.1	93.8	95.1	99.2
S Korrelgrootte < 2 µm (Lutum)	% (m/m) ds	2.5	2.6	2.2	4.0
<b>Metalen</b>					
S Barium (Ba)	mg/kg ds	28	25	23	<20
S Cadmium (Cd)	mg/kg ds	0.44	0.44	0.40	<0.20
S Kobalt (Co)	mg/kg ds	3.7	<3.0	<3.0	<3.0
S Koper (Cu)	mg/kg ds	25	28	24	<5.0
S Kwik (Hg)	mg/kg ds	0.089	0.35	0.12	0.056
S Molybdeen (Mo)	mg/kg ds	<1.5	<1.5	<1.5	<1.5
S Nikkel (Ni)	mg/kg ds	6.3	4.8	4.2	<4.0
S Lood (Pb)	mg/kg ds	42	31	28	<10
S Zink (Zn)	mg/kg ds	60	67	54	<20
<b>Minerale olie</b>					
Minerale olie (C10-C12)	mg/kg ds	<3.0	3.7	4.1	<3.0
Minerale olie (C12-C16)	mg/kg ds	<5.0	6.9	7.2	<5.0
Minerale olie (C16-C21)	mg/kg ds	<5.0	7.4	7.7	<5.0
Minerale olie (C21-C30)	mg/kg ds	16	22	20	<11
Minerale olie (C30-C35)	mg/kg ds	29	31	30	<5.0
Minerale olie (C35-C40)	mg/kg ds	<6.0	<6.0	<6.0	<6.0
S Minerale olie totaal (C10-C40)	mg/kg ds	61 <sup>1)</sup>	77 <sup>2)</sup>	74 <sup>2)</sup>	<35
Chromatogram olie (GC)		Zie bijl.	Zie bijl.	Zie bijl.	
<b>Organo chloorbestrijdingsmiddelen, OCB</b>					
S alfa-HCH	mg/kg ds	<0.0010	<0.0010	<0.0010	
S beta-HCH	mg/kg ds	<0.0010	<0.0010	<0.0010	
S gamma-HCH	mg/kg ds	<0.0010	<0.0010	<0.0010	

### Nr. Monsteromschrijving

Nr.	Monsteromschrijving	Datum monstername	Monster nr.
1	MM1 03 (0-50) 06 (0-40) 07 (0-40)	26-Sep-2017	9731455
2	MM2 01 (0-40) 02 (0-50) 09 (0-40)	26-Sep-2017	9731456
3	MM3 04 (0-40) 05 (0-50) 08 (0-50)	26-Sep-2017	9731457
4	MM4 02 (50-100) 03 (50-100) 04 (100-150) 04 (150-200) 06 (100-150) 08 (75-100)	26-Sep-2017	9731458



Q: door RvA geaccrediteerde verrichting  
 R: AP04 erkende verrichting  
 S: AS SIKB erkende verrichting  
 V: VLAREL erkende verrichting  
 M: MCERTS erkend

Eurofins Analytico B.V.

Gildeweg 42-46  
 3771 NB Barneveld  
 P.O. Box 459  
 3770 AL Barneveld NL  
 Tel. +31 (0)34 242 63 00  
 Fax +31 (0)34 242 63 99  
 E-mail info-env@eurofins.nl  
 Site www.eurofins.nl

BNP Paribas S.A. 227 9245 25  
 IBAN: NL71BNPA0227924525  
 BIC: BNPANL2A  
 KvK/CoC No. 09088623  
 BTW/VAT No. NL 8043.14.883.B01

Dit certificaat mag uitsluitend in zijn geheel worden gereproduceerd.  
 Eurofins Analytico B.V. is ISO 14001: 2004 gecertificeerd door TÜV en erkend door het Vlaamse Gewest (OVAM en Dep. Omgeving), het Brusselse Gewest (BIM), het Waalse Gewest (DGRNE-OWD) en door de overheid van Luxemburg (MEV).



## Analysecertificaat

Uw project/verslagnummer 5077.001

Uw projectnaam

Uw ordernummer

Monsternemer

Monstermatrix

Snippe

Grond (AS3000)

Certificaatnummer/Versie

Startdatum

Rapportagedatum

Bijlage

Pagina

2017126144/1

26-Sep-2017

02-Oct-2017/15:00

A, B, C

2/3

Analyse	Eenheid	1	2	3	4
S delta-HCH	mg/kg ds	<0.0010	<0.0010	<0.0010	
S Hexachloorbenzeen	mg/kg ds	0.0055	0.0017	0.0020	
S Heptachloor	mg/kg ds	<0.0010	<0.0010	<0.0010	
S Heptachloorepoxide(cis- of A)	mg/kg ds	<0.0010	<0.0010	<0.0010	
S Heptachloorepoxide(trans- of B)	mg/kg ds	<0.0010	<0.0010	<0.0010	
S Hexachloorbutadieen	mg/kg ds	<0.0010	<0.0010	<0.0010	
S Aldrin	mg/kg ds	<0.0010	<0.0010	<0.0010	
S Dieldrin	mg/kg ds	0.0016	0.0014	<0.0010	
S Endrin	mg/kg ds	<0.0010	<0.0010	<0.0010	
S Isodrin	mg/kg ds	<0.0010	<0.0010	<0.0010	
S Telodrin	mg/kg ds	<0.0010	<0.0010	<0.0010	
S alfa-Endosulfan	mg/kg ds	<0.0010	0.0013	<0.0010	
Q beta-Endosulfan	mg/kg ds	0.0022	0.0034	0.0017	
S Endosulfansulfaat	mg/kg ds	0.0058	0.0089	0.0039	
S alfa-Chloordaan	mg/kg ds	<0.0010	<0.0010	<0.0010	
S gamma-Chloordaan	mg/kg ds	<0.0010	<0.0010	<0.0010	
S o,p'-DDT	mg/kg ds	0.0055	0.0036	0.0051	
S p,p'-DDT	mg/kg ds	0.010	0.011	0.015	
S o,p'-DDE	mg/kg ds	<0.0010	<0.0010	<0.0010	
S p,p'-DDE	mg/kg ds	0.0087	0.0093	0.013	
S o,p'-DDD	mg/kg ds	0.0021	<0.0010	0.0010	
S p,p'-DDD	mg/kg ds	0.0036	0.0017	0.0026	
S HCH (som) (factor 0,7)	mg/kg ds	0.0021 <sup>3)</sup>	0.0021 <sup>3)</sup>	0.0021 <sup>3)</sup>	
S Drins (som) (factor 0,7)	mg/kg ds	0.0030	0.0028	0.0021 <sup>3)</sup>	
S Heptachloorepoxide (som) (factor 0,7)	mg/kg ds	0.0014 <sup>3)</sup>	0.0014 <sup>3)</sup>	0.0014 <sup>3)</sup>	
S DDD (som) (factor 0,7)	mg/kg ds	0.0057	0.0024	0.0037	
S DDE (som) (factor 0,7)	mg/kg ds	0.0094	0.010	0.014	
S DDT (som) (factor 0,7)	mg/kg ds	0.016	0.014	0.020	
S DDX (som) (factor 0,7)	mg/kg ds	0.031	0.027	0.037	
S Chloordaan (som) (factor 0,7)	mg/kg ds	0.0014 <sup>3)</sup>	0.0014 <sup>3)</sup>	0.0014 <sup>3)</sup>	
S OCB (som) LB (factor 0,7)	mg/kg ds	0.047	0.040	0.049	

### Nr. Monsteromschrijving

Nr.	Monsteromschrijving	Datum monstername	Monster nr.
1	MM1 03 (0-50) 06 (0-40) 07 (0-40)	26-Sep-2017	9731455
2	MM2 01 (0-40) 02 (0-50) 09 (0-40)	26-Sep-2017	9731456
3	MM3 04 (0-40) 05 (0-50) 08 (0-50)	26-Sep-2017	9731457
4	MM4 02 (50-100) 03 (50-100) 04 (100-150) 04 (150-200) 06 (100-150) 08 (75-100)	26-Sep-2017	9731458

Eurofins Analytico B.V.

Gildeweg 42-46  
3771 NB Barneveld  
P.O. Box 459  
3770 AL Barneveld NL

Tel. +31 (0)34 242 63 00  
Fax +31 (0)34 242 63 99  
E-mail info-env@eurofins.nl  
Site www.eurofins.nl

BNP Paribas S.A. 227 9245 25  
IBAN: NL71BNPA0227924525  
BIC: BNPANL2A  
KvK/CoC No. 09088623  
BTW/VAT No. NL 8043.14.883.B01



Q: door RvA geaccrediteerde verrichting  
R: AP04 erkende verrichting  
S: AS SIKB erkende verrichting  
V: VLAREL erkende verrichting  
M: MCERTS erkend

Dit certificaat mag uitsluitend in zijn geheel worden gereproduceerd.  
Eurofins Analytico B.V. is ISO 14001: 2004 gecertificeerd door TÜV en erkend door het Vlaamse Gewest (OVAM en Dep. Omgeving), het Brusselse Gewest (BIM), het Waalse Gewest (DGRNE-OWD) en door de overheid van Luxemburg (MEV).



## Analysecertificaat

Uw project/verslagnummer 5077.001  
 Uw projectnaam  
 Uw ordernummer

Certificaatnummer/Versie 2017126144/1  
 Startdatum 26-Sep-2017  
 Rapportagedatum 02-Oct-2017/15:00  
 Bijlage A, B, C  
 Pagina 3/3

Monsternemer Snippe  
 Monstermatrix Grond (AS3000)

Analyse	Eenheid	1	2	3	4
S OCB (som) WB (factor 0,7)	mg/kg ds	0.048	0.048	0.052	
<b>Polychloorbifenylen, PCB</b>					
S PCB 28	mg/kg ds	<0.0010	<0.0010	<0.0010	<0.0010
S PCB 52	mg/kg ds	<0.0010	<0.0010	<0.0010	<0.0010
S PCB 101	mg/kg ds	<0.0010	<0.0010	<0.0010	<0.0010
S PCB 118	mg/kg ds	<0.0010	<0.0010	<0.0010	<0.0010
S PCB 138	mg/kg ds	<0.0010	<0.0010	<0.0010	<0.0010
S PCB 153	mg/kg ds	<0.0010	<0.0010	<0.0010	<0.0010
S PCB 180	mg/kg ds	<0.0010	<0.0010	<0.0010	<0.0010
S PCB (som 7) (factor 0,7)	mg/kg ds	0.0049 <sup>3)</sup>	0.0049 <sup>3)</sup>	0.0049 <sup>3)</sup>	0.0049 <sup>3)</sup>
<b>Polycyclische Aromatische Koolwaterstoffen, PAK</b>					
S Naftaleen	mg/kg ds	<0.050	<0.050	<0.050	<0.050
S Fenanthreen	mg/kg ds	<0.050	<0.050	<0.050	<0.050
S Anthraceen	mg/kg ds	<0.050	<0.050	<0.050	<0.050
S Fluorantheen	mg/kg ds	<0.050	0.072	<0.050	<0.050
S Benzo(a)anthraceen	mg/kg ds	<0.050	<0.050	<0.050	<0.050
S Chryseen	mg/kg ds	<0.050	<0.050	<0.050	<0.050
S Benzo(k)fluorantheen	mg/kg ds	<0.050	<0.050	<0.050	<0.050
S Benzo(a)pyreen	mg/kg ds	<0.050	<0.050	<0.050	<0.050
S Benzo(ghi)peryleen	mg/kg ds	<0.050	<0.050	<0.050	<0.050
S Indeno(123-cd)pyreen	mg/kg ds	<0.050	<0.050	<0.050	<0.050
S PAK VROM (10) (factor 0,7)	mg/kg ds	0.35 <sup>3)</sup>	0.39	0.35 <sup>3)</sup>	0.35 <sup>3)</sup>

### Nr. Monsteromschrijving

Nr.	Monsteromschrijving	Datum monstername	Monster nr.
1	MM1 03 (0-50) 06 (0-40) 07 (0-40)	26-Sep-2017	9731455
2	MM2 01 (0-40) 02 (0-50) 09 (0-40)	26-Sep-2017	9731456
3	MM3 04 (0-40) 05 (0-50) 08 (0-50)	26-Sep-2017	9731457
4	MM4 02 (50-100) 03 (50-100) 04 (100-150) 04 (150-200) 06 (100-150) 08 (75-100)	26-Sep-2017	9731458

Eurofins Analytico B.V.

Gildeweg 42-46  
 3771 NB Barneveld  
 P.O. Box 459  
 3770 AL Barneveld NL  
 Tel. +31 (0)34 242 63 00  
 Fax +31 (0)34 242 63 99  
 E-mail info-env@eurofins.nl  
 Site www.eurofins.nl

BNP Paribas S.A. 227 9245 25  
 IBAN: NL71BNPA0227924525  
 BIC: BNPANL2A  
 KvK/CoC No. 09088623  
 BTW/VAT No. NL 8043.14.883.B01



Q: door RvA geaccrediteerde verrichting  
 R: AP04 erkende verrichting  
 S: AS SIKB erkende verrichting  
 V: VLAREL erkende verrichting  
 M: MCERTS erkend

Dit certificaat mag uitsluitend in zijn geheel worden gereproduceerd.  
 Eurofins Analytico B.V. is ISO 14001: 2004 gecertificeerd door TÜV en erkend door het Vlaamse Gewest (OVAM en Dep. Omgeving), het Brusselse Gewest (BIM), het Waalse Gewest (DGRNE-OWD) en door de overheid van Luxemburg (MEV).

Akkoord  
 Pr.coörd.





**Bijlage (A) met deelmonsterinformatie behorende bij analysecertificaat 2017126144/1**

Pagina 1/1

Monster nr.	Boornr	Omschrijving	Van	Tot	Barcode	Monsteromschrijving
9731455	03	1	0	50	0534301228	MM1 03 (0-50) 06 (0-40) 07 (0-40)
9731455	06	1	0	40	0534301224	
9731455	07	1	0	40	0534300993	
9731456	01	1	0	40	0534300621	MM2 01 (0-40) 02 (0-50) 09 (0-40)
9731456	02	1	0	50	0534300902	
9731456	09	1	0	40	0534301226	
9731457	04	1	0	40	0534301172	MM3 04 (0-40) 05 (0-50) 08 (0-50)
9731457	05	1	0	50	0534300997	
9731457	08	1	0	50	0534300790	
9731458	02	2	50	100	0534300984	MM4 02 (50-100) 03 (50-100) 04
9731458	03	2	50	100	0534300901	
9731458	08	3	75	100	0534300996	
9731458	04	4	100	150	0534301921	
9731458	06	4	100	150	0534301229	
9731458	04	5	150	200	0534301918	



**Eurofins Analytico B.V.**

Gildeweg 42-46  
 3771 NB Barneveld  
 P.O. Box 459  
 3770 AL Barneveld NL  
 Tel. +31 (0)34 242 63 00  
 Fax +31 (0)34 242 63 99  
 E-mail info-env@eurofins.nl  
 Site www.eurofins.nl

BNP Paribas S.A. 227 9245 25  
 IBAN: NL71BNPA0227924525  
 BIC: BNPANL2A  
 KvK/CoC No. 09088623  
 BTW/VAT No. NL 8043.14.883.B01

Eurofins Analytico B.V. is ISO 14001: 2004 gecertificeerd door TÜV en erkend door het Vlaamse Gewest (OVAM en Dep. Omgeving), het Brusselse Gewest (BIM), het Waalse Gewest (DGRNE-OWD) en door de overheid van Luxemburg (MEV).

**Bijlage (B) met opmerkingen behorende bij analysecertificaat 2017126144/1**

Pagina 1/1

**Opmerking 1)**

Humusachtige verbindingen aangetoond.

**Opmerking 2)**

Bevat naast minerale olie tevens humusachtige verbindingen.

**Opmerking 3)**

De toetswaarde van de som is gelijk aan de sommatie van 0,7\*RG

**Eurofins Analytico B.V.**

Gildeweg 42-46      Tel. +31 (0)34 242 63 00  
3771 NB Barneveld      Fax +31 (0)34 242 63 99  
P.O. Box 459      E-mail info-env@eurofins.nl  
3770 AL Barneveld NL      Site www.eurofins.nl

BNP Paribas S.A. 227 9245 25  
IBAN: NL71BNPA0227924525  
BIC: BNPNL2A  
KvK/CoC No. 09088623  
BTW/VAT No. NL 8043.14.883.B01

Eurofins Analytico B.V. is ISO 14001: 2004 gecertificeerd door TÜV en erkend door het Vlaamse Gewest (OVAM en Dep. Omgeving), het Brusselse Gewest (BIM), het Waalse Gewest (DGRNE-OWD) en door de overheid van Luxemburg (MEV).



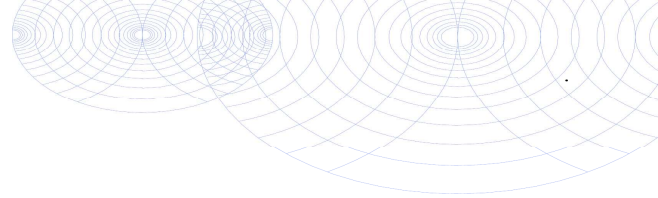

**Bijlage (C) met methodeverwijzingen behorende bij analysecertificaat 2017126144/1**

Pagina 1/1

Analyse	Methode	Techniek	Methode referentie
Cryogeen malen AS3000	W0106	Voorbehandeling	Cf. AS3000
Droge Stof	W0104	Gravimetrie	Cf. pb 3010-2 en gw. NEN-EN 15934
Organische stof (gloeiverlies)	W0109	Gravimetrie	Cf. pb 3010-3 en cf. NEN 5754
Korrelgrootte < 2 µm (lutum)	W0171	Sedimentatie	Cf. pb 3010-4 en cf. NEN 5753
Barium (Ba)	W0423	ICP-MS	Cf. pb 3010-5 en cf. NEN-EN-ISO 17294-2
Cadmium (Cd)	W0423	ICP-MS	Cf. pb 3010-5 en cf. NEN-EN-ISO 17294-2
Kobalt (Co)	W0423	ICP-MS	Cf. pb 3010-5 en cf. NEN-EN-ISO 17294-2
Koper (Cu)	W0423	ICP-MS	Cf. pb 3010-5 en cf. NEN-EN-ISO 17294-2
Kwik (Hg)	W0423	ICP-MS	Cf. pb 3010-5 en cf. NEN-EN-ISO 17294-2
Molybdeen (Mo)	W0423	ICP-MS	Cf. pb 3010-5 en cf. NEN-EN-ISO 17294-2
Nikkel (Ni)	W0423	ICP-MS	Cf. pb 3010-5 en cf. NEN-EN-ISO 17294-2
Lood (Pb)	W0423	ICP-MS	Cf. pb 3010-5 en cf. NEN-EN-ISO 17294-2
Zink (Zn)	W0423	ICP-MS	Cf. pb 3010-5 en cf. NEN-EN-ISO 17294-2
Minerale olie (C10-C40)	W0202	GC-FID	Cf. pb 3010-7 en gw. NEN-EN-ISO 16703
Chromatogram M0 (GC)	W0202	GC-FID	Gelijkw. NEN-EN-ISO 16703
OCB (25)	W0262	GC-MS	Cf. pb 3020-1/2/3
OCB som AP04/AS3X	W0262	GC-MS	Cf. pb 3020-1/2/3
PCB (7)	W0271	GC-MS	Cf. pb 3010-8 en gw. NEN 6980
PAK (10) (VROM)	W0271	GC-MS	Cf. pb. 3010-6 en gw. NEN-ISO 18287
PAK som AS3000/AP04	W0271	GC-MS	Cf. pb. 3010-6 en gw. NEN-ISO 18287

Nadere informatie over de toegepaste onderzoeksmethoden alsmede een classificatie van de meetonzekerheid staan vermeld in ons overzicht "Specificaties analysemethoden", versie juni 2016.



**Eurofins Analytico B.V.**

Gildeweg 42-46  
3771 NB Barneveld  
P.O. Box 459  
3770 AL Barneveld NL

Tel. +31 (0)34 242 63 00  
Fax +31 (0)34 242 63 99  
E-mail [info-env@eurofins.nl](mailto:info-env@eurofins.nl)  
Site [www.eurofins.nl](http://www.eurofins.nl)

BNP Paribas S.A. 227 9245 25  
IBAN: NL71BNPA0227924525  
BIC: BNPANL2A  
KvK/CoC No. 09088623  
BTW/VAT No. NL 8043.14.883.B01

Eurofins Analytico B.V. is ISO 14001: 2004 gecertificeerd door TÜV en erkend door het Vlaamse Gewest (OVAM en Dep. Omgeving), het Brusselse Gewest (BIM), het Waalse Gewest (DGRNE-OWD) en door de overheid van Luxemburg (MEV).

**Chromatogram TPH/ Mineral Oil**

Sample ID.: 9731455

Certificate no.: 2017126144

Sample description.: MM1 03 (0-50) 06 (0-40) 07 (0-40)

V

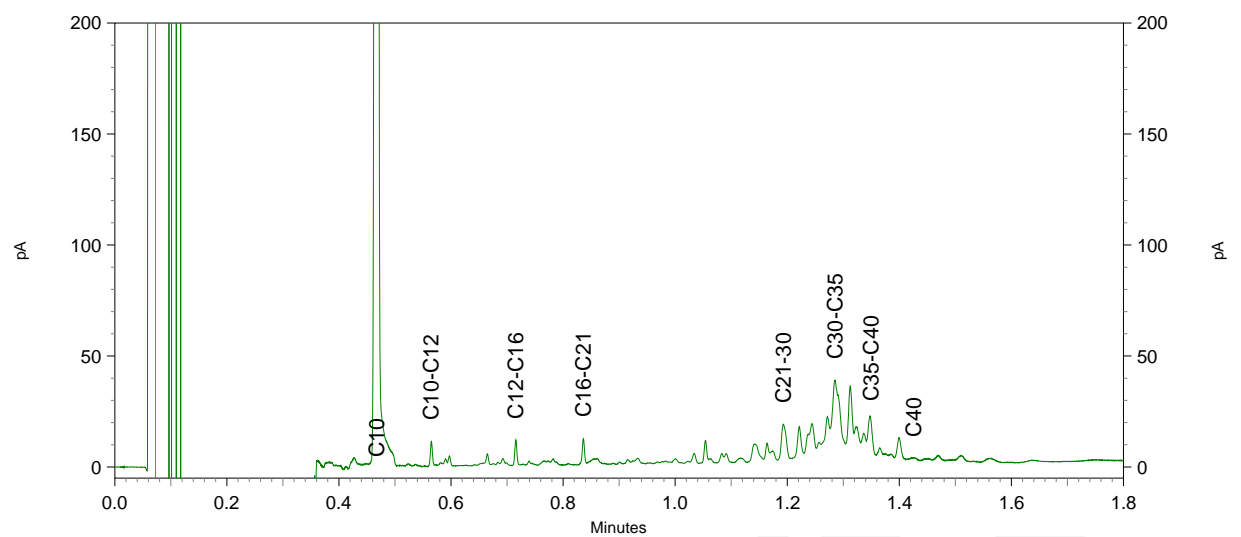
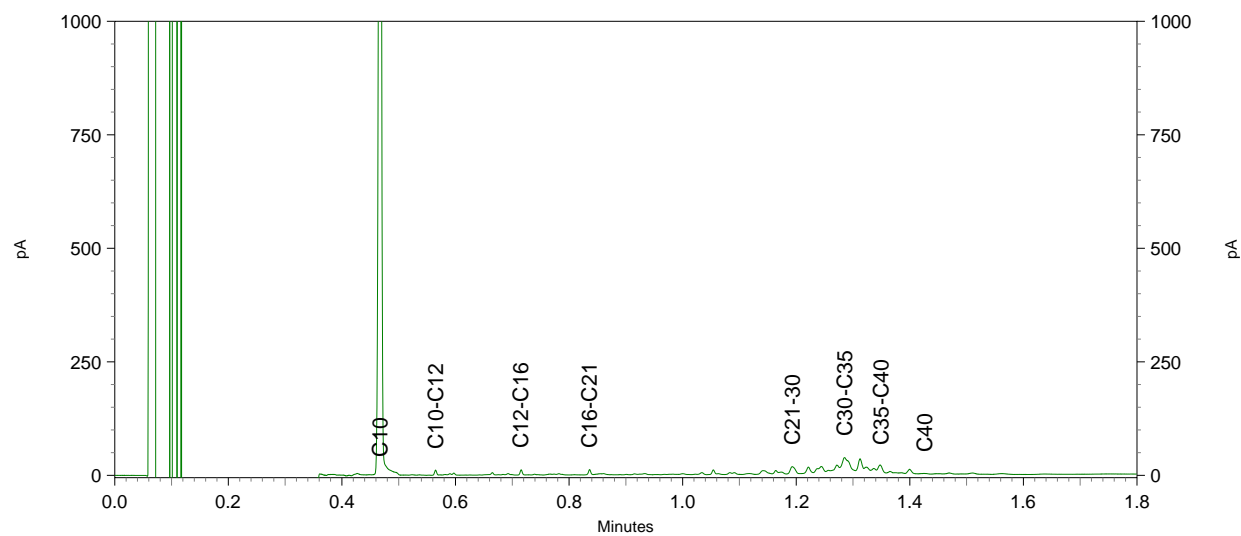
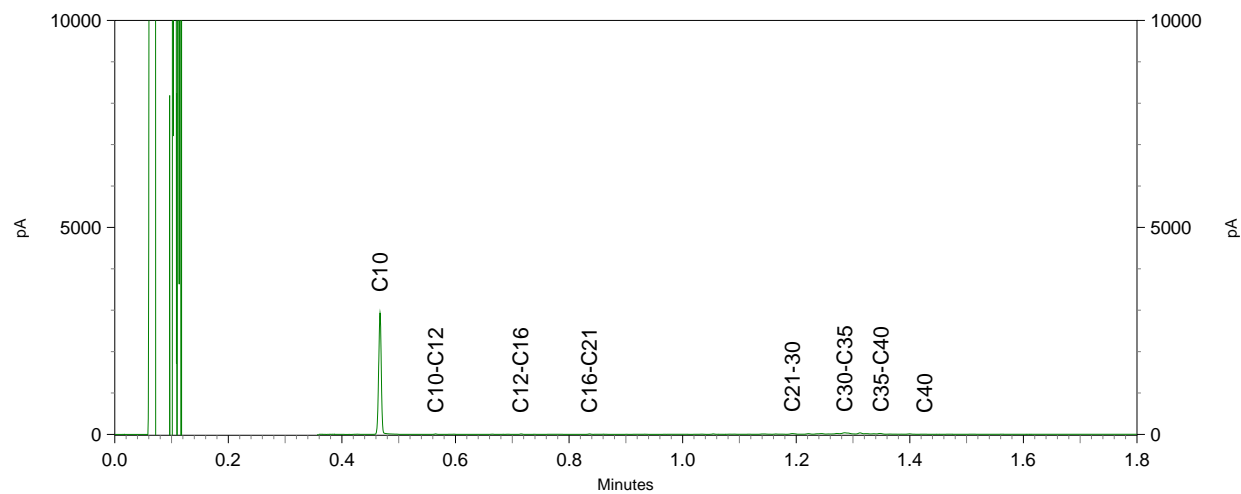

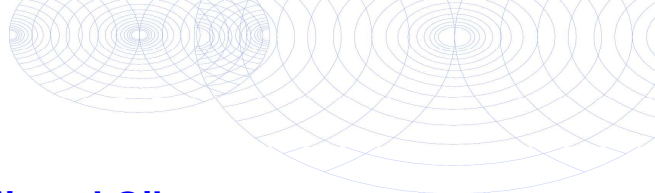

**Chromatogram TPH/ Mineral Oil**

Sample ID.: 9731456

Certificate no.: 2017126144

Sample description.: MM2 01 (0-40) 02 (0-50) 09 (0-40)

v

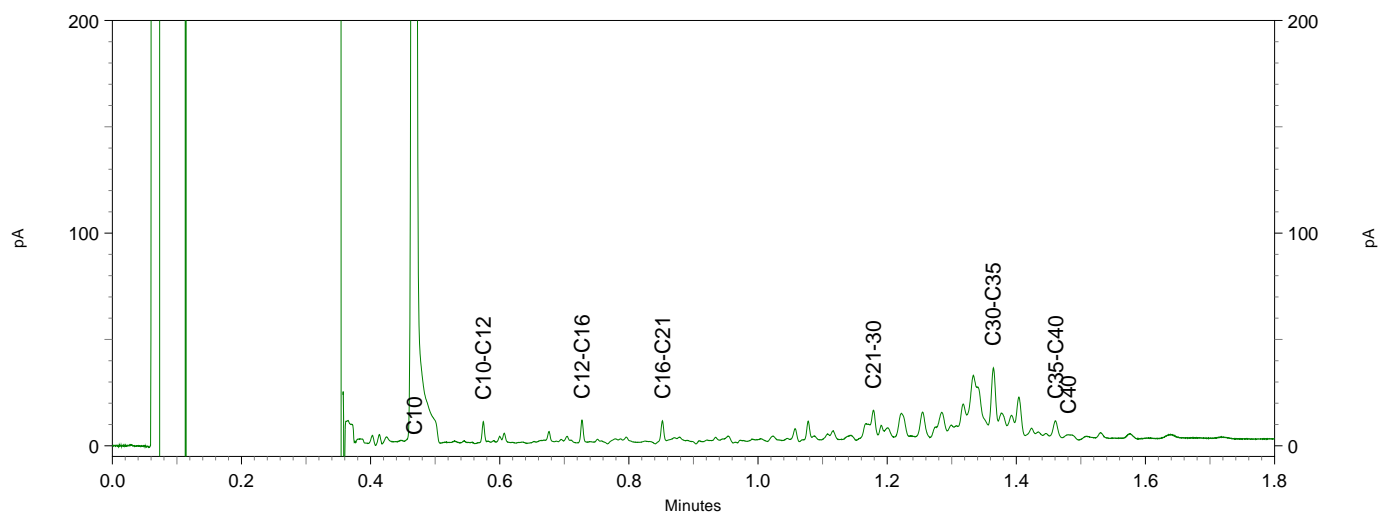
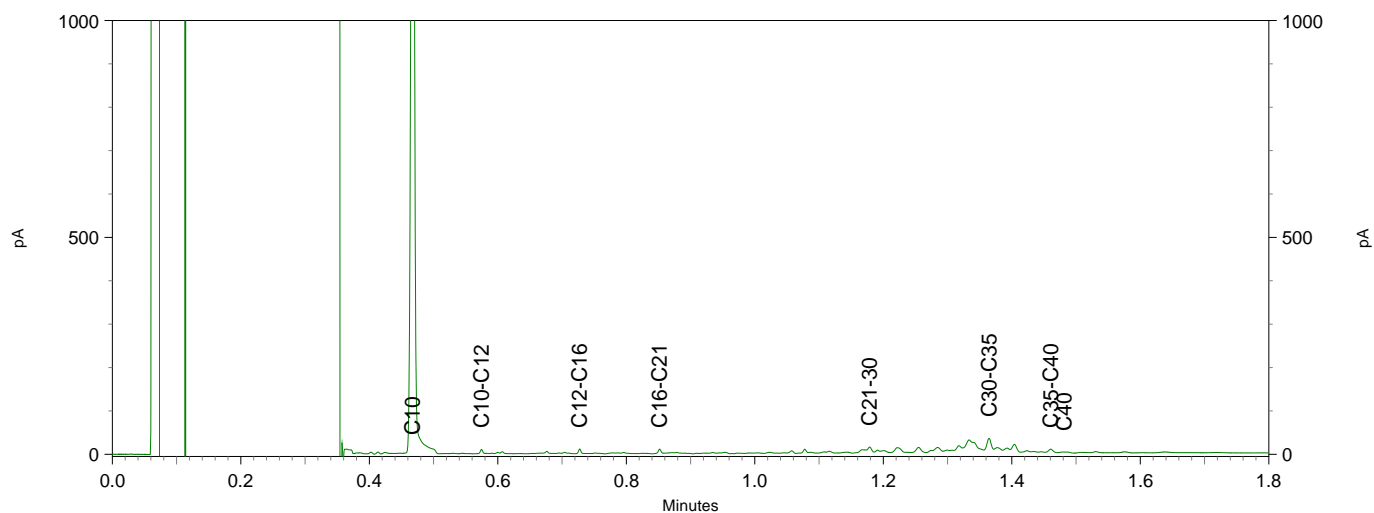
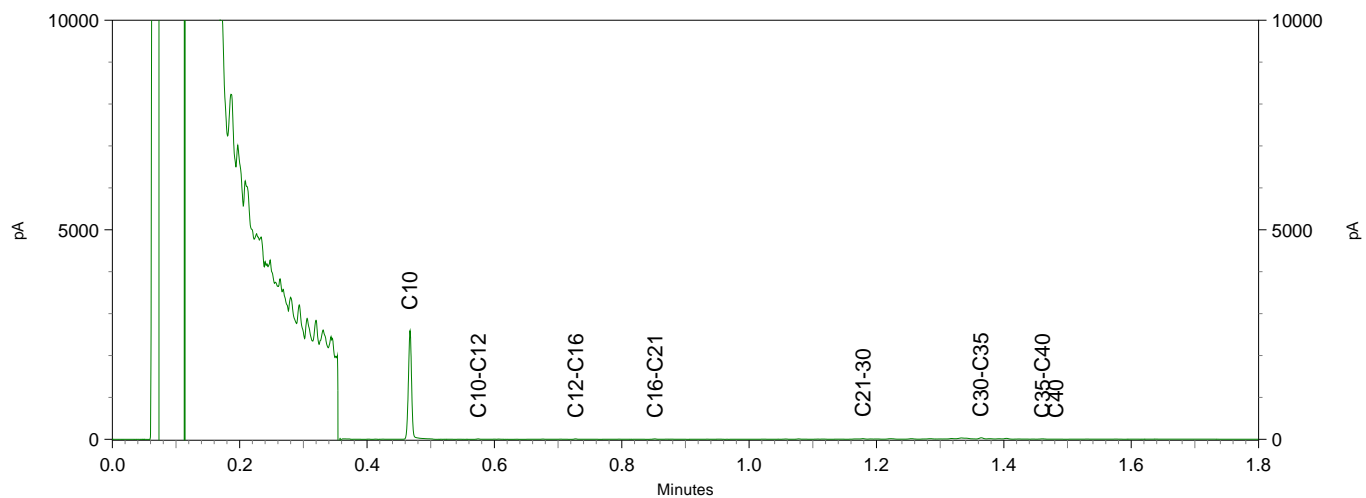

**Chromatogram TPH/ Mineral Oil**

Sample ID.: 9731457

Certificate no.: 2017126144

Sample description.: MM3 04 (0-40) 05 (0-50) 08 (0-50)

v

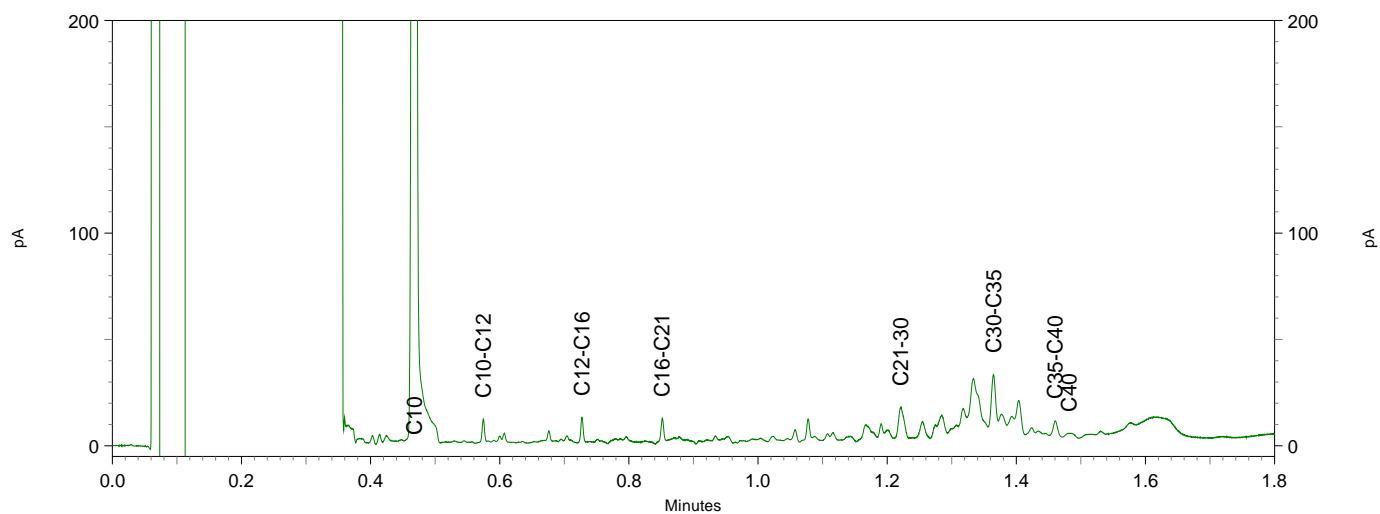
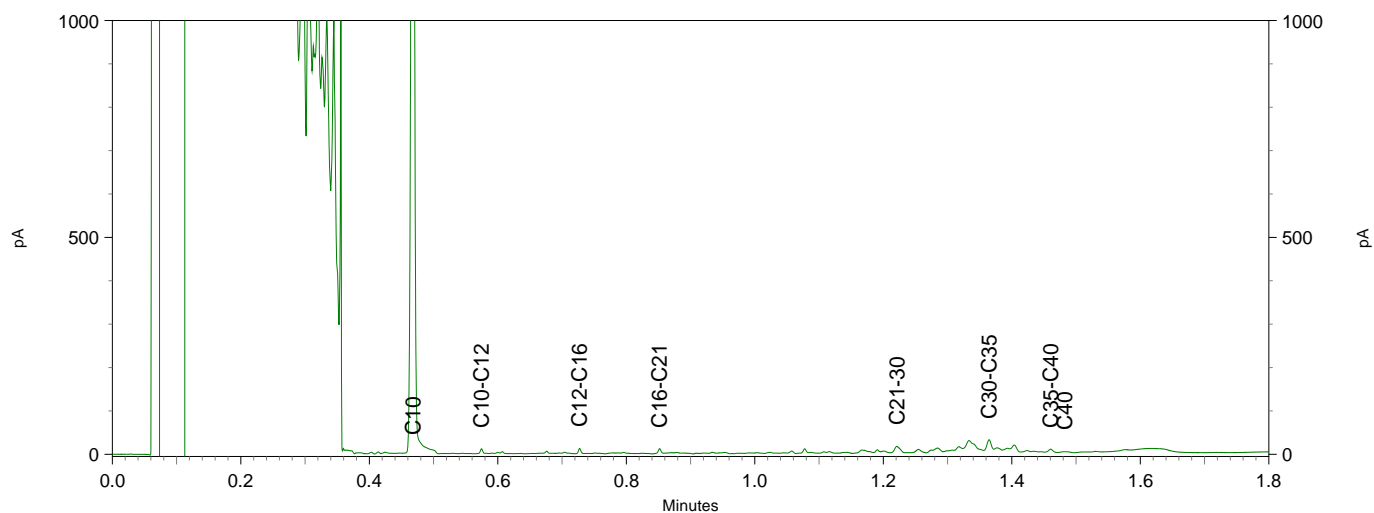
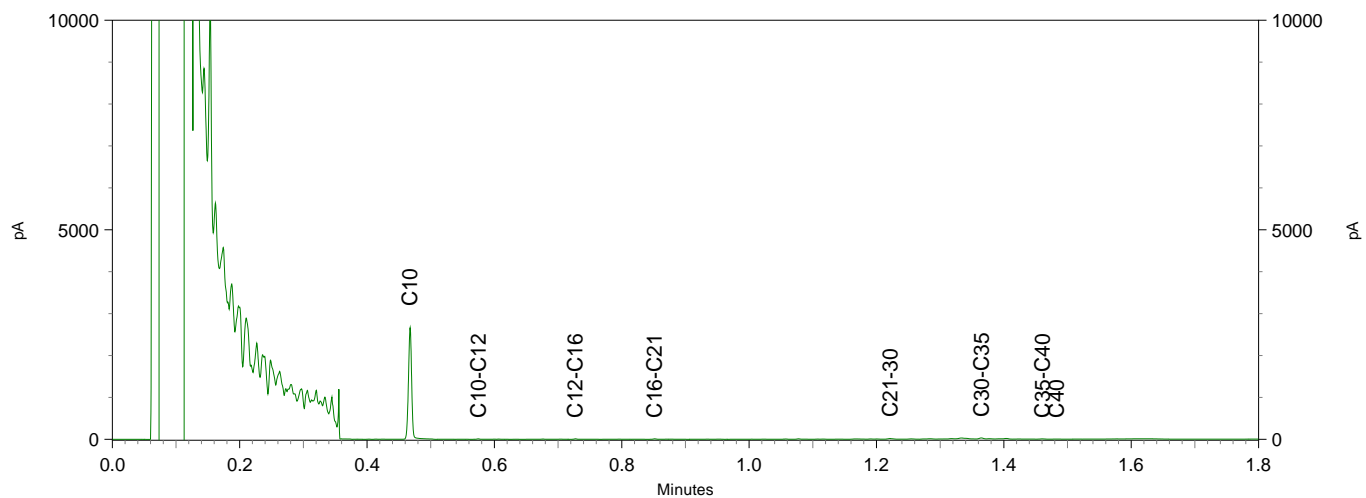

Econsultancy  
T.a.v. M.G.B. Paalhaar  
Rijksweg Noord 39  
6071 KS SWALMEN  
NETHERLANDS

## Analyscertificaat

Datum: 06-Oct-2017

Hierbij ontvangt u de resultaten van het navolgende laboratoriumonderzoek.

Certificaatnummer/Versie	2017130020/1
Uw project/verslagnummer	5077.001
Uw projectnaam	
Uw ordernummer	
Monster(s) ontvangen	03-Oct-2017

Dit certificaat mag uitsluitend in zijn geheel worden gereproduceerd.  
De analyse resultaten hebben alleen betrekking op het beproefde object.

De grondmonsters worden tot 4 weken na datum ontvangst bewaard en watermonsters tot 2 weken na datum ontvangst. Zonder tegenbericht worden de monsters nadien afgevoerd.  
Indien de monsters langer bewaard dienen te blijven verzoeken wij U dit exemplaar uiterlijk 1 werkdag voor afloop van de standaardbewaarperiode ondertekend aan ons te retourneren. Voor de kosten van het langer bewaren van monsters verwijzen wij naar de prijslijst.

Bewaren tot:

Datum:

Naam:

Handtekening:

Wij vertrouwen erop uw opdracht hiermee naar verwachting te hebben uitgevoerd, mocht U naar aanleiding van dit analyscertificaat nog vragen hebben verzoeken wij U contact op te nemen met de afdeling Verkoop en Advies.

Met vriendelijke groet,

Eurofins Analytico B.V.



Ing. A. Veldhuizen  
Technical Manager

Eurofins Analytico B.V.

Gildeweg 42-46  
3771 NB Barneveld  
P.O. Box 459  
3770 AL Barneveld NL

Tel. +31 (0)34 242 63 00  
Fax +31 (0)34 242 63 99  
E-mail [info-env@eurofins.nl](mailto:info-env@eurofins.nl)  
Site [www.eurofins.nl](http://www.eurofins.nl)

BNP Paribas S.A. 227 9245 25  
IBAN: NL71BNPA0227924525  
BIC: BNPANL2A  
KvK/CoC No. 09088623  
BTW/VAT No. NL 8043.14.883.B01

Eurofins Analytico B.V. is ISO 14001: 2004 gecertificeerd door TÜV en erkend door het Vlaamse Gewest (OVAM en Dep. Omgeving), het Brusselse Gewest (BIM), het Waalse Gewest (DGRNE-OWD) en door de overheid van Luxemburg (MEV).





## Analysecertificaat

Uw project/verslagnummer 5077.001

Uw projectnaam

Uw ordernummer

Monsternemer

Monstermatrix

Snippe

Water (AS3000)

Certificaatnummer/Versie

Startdatum

Rapportagedatum

Bijlage

Pagina

2017130020/1

03-Oct-2017

06-Oct-2017/11:47

A, B, C

1/2

Analyse	Eenheid	1
<b>Metalen</b>		
S Barium (Ba)	µg/L	28
S Cadmium (Cd)	µg/L	<0.20
S Kobalt (Co)	µg/L	2.2
S Koper (Cu)	µg/L	7.8
S Kwik (Hg)	µg/L	<0.050
S Molybdeen (Mo)	µg/L	<2.0
S Nikkel (Ni)	µg/L	4.4
S Lood (Pb)	µg/L	<2.0
S Zink (Zn)	µg/L	17
<b>Vluchtige Aromatische Koolwaterstoffen</b>		
S Benzeen	µg/L	<0.20
S Toluene	µg/L	<0.20
S Ethylbenzeen	µg/L	<0.20
S o-Xyleen	µg/L	<0.10
S m, p-Xyleen	µg/L	<0.20
S Xylenen (som) factor 0,7	µg/L	0.21 <sup>1)</sup>
BTEX (som)	µg/L	<0.90
S Naftaleen	µg/L	<0.020
S Styreen	µg/L	<0.20
<b>Vluchtige organische halogeenkoolwaterstoffen</b>		
S Dichloormethaan	µg/L	<0.20
S Trichloormethaan	µg/L	<0.20
S Tetrachloormethaan	µg/L	<0.10
S Trichlooretheen	µg/L	<0.20
S Tetrachlooretheen	µg/L	<0.10
S 1,1-Dichloorethaan	µg/L	<0.20
S 1,2-Dichloorethaan	µg/L	<0.20
S 1,1,1-Trichloorethaan	µg/L	<0.10
S 1,1,2-Trichloorethaan	µg/L	<0.10
S cis 1,2-Dichlooretheen	µg/L	<0.10

### Nr. Monsteromschrijving

1 PB 04

Datum monstername

03-Oct-2017

Monster nr.

9743804

Eurofins Analytico B.V.

Gildeweg 42-46  
3771 NB Barneveld  
P.O. Box 459  
3770 AL Barneveld NL

Tel. +31 (0)34 242 63 00  
Fax +31 (0)34 242 63 99  
E-mail info-env@eurofins.nl  
Site www.eurofins.nl

BNP Paribas S.A. 227 9245 25  
IBAN: NL71BNPA0227924525  
BIC: BNPANL2A  
KvK/CoC No. 09088623  
BTW/VAT No. NL 8043.14.883.B01



Q: door RvA geaccrediteerde verrichting  
R: AP04 erkende verrichting  
S: AS SIKB erkende verrichting  
V: VLAREL erkende verrichting  
M: MCERTS erkend

Dit certificaat mag uitsluitend in zijn geheel worden gereproduceerd.  
Eurofins Analytico B.V. is ISO 14001: 2004 gecertificeerd door TÜV en erkend door het Vlaamse Gewest (OVAM en Dep. Omgeving), het Brusselse Gewest (BIM), het Waalse Gewest (DGRNE-OWD) en door de overheid van Luxemburg (MEV).





## Analysecertificaat

Uw project/verslagnummer 5077.001

Uw projectnaam

Uw ordernummer

Monsternemer

Monstermatrix

Snippe

Water (AS3000)

Certificaatnummer/Versie

Startdatum

Rapportagedatum

Bijlage

Pagina

2017130020/1

03-Oct-2017

06-Oct-2017/11:47

A, B, C

2/2

Analyse	Eenheid	1
S trans 1,2-Dichlooretheen	µg/L	<0.10
CKW (som)	µg/L	<1.6
S Tribroommethaan	µg/L	<0.20
S Vinylchloride	µg/L	<0.10
S 1,1-Dichlooretheen	µg/L	<0.10
S 1,2-Dichloorethenen (Som) factor 0,7	µg/L	0.14 <sup>1)</sup>
S 1,1-Dichloorpropaan	µg/L	<0.20
S 1,2-Dichloorpropaan	µg/L	<0.20
S 1,3-Dichloorpropaan	µg/L	<0.20
S Dichloorpropanen som factor 0.7	µg/L	0.42
<b>Minerale olie</b>		
Minerale olie (C10-C12)	µg/L	320
Minerale olie (C12-C16)	µg/L	850
Minerale olie (C16-C21)	µg/L	680
Minerale olie (C21-C30)	µg/L	200
Minerale olie (C30-C35)	µg/L	<10
Minerale olie (C35-C40)	µg/L	<10
S Minerale olie totaal (C10-C40)	µg/L	2100 <sup>2)</sup>
Chromatogram		Zie bijl.

### Nr. Monsteroomschrijving

1 PB 04

### Datum monstername

03-Oct-2017

### Monster nr.

9743804

Eurofins Analytico B.V.

Gildeweg 42-46  
3771 NB Barneveld  
P.O. Box 459  
3770 AL Barneveld NL

Tel. +31 (0)34 242 63 00  
Fax +31 (0)34 242 63 99  
E-mail info-env@eurofins.nl  
Site www.eurofins.nl

BNP Paribas S.A. 227 9245 25  
IBAN: NL71BNPA0227924525  
BIC: BNPANL2A  
KvK/CoC No. 09088623  
BTW/VAT No. NL 8043.14.883.B01



Q: door RvA geaccrediteerde verrichting  
A: AP04 erkende verrichting  
S: AS SIKB erkende verrichting  
V: VLAREL erkende verrichting  
M: MCERTS erkend

Dit certificaat mag uitsluitend in zijn geheel worden gereproduceerd.  
Eurofins Analytico B.V. is ISO 14001: 2004 gecertificeerd door TÜV en erkend door het Vlaamse Gewest (OVAM en Dep. Omgeving), het Brusselse Gewest (BIM), het Waalse Gewest (DGRNE-OWD) en door de overheid van Luxemburg (MEV).

Akkoord  
Pr.coörd.





**Bijlage (A) met deelmonsterinformatie behorende bij analysecertificaat 2017130020/1**

Monster nr.	Boornr	Omschrijving	Van	Tot	Barcode	Monsteromschrijving
9743804	04	1	220	320	0680288177	PB 04
9743804	04	2	220	320	0680288156	
9743804	04	3	220	320	0800611793	



**Eurofins Analytico B.V.**

Gildeweg 42-46  
 3771 NB Barneveld  
 P.O. Box 459  
 3770 AL Barneveld NL

Tel. +31 (0)34 242 63 00  
 Fax +31 (0)34 242 63 99  
 E-mail [info-env@eurofins.nl](mailto:info-env@eurofins.nl)  
 Site [www.eurofins.nl](http://www.eurofins.nl)

BNP Paribas S.A. 227 9245 25  
 IBAN: NL71BNPA0227924525  
 BIC: BNPANL2A  
 KvK/CoC No. 09088623  
 BTW/VAT No. NL 8043.14.883.B01

Eurofins Analytico B.V. is ISO 14001: 2004 gecertificeerd door TÜV en erkend door het Vlaamse Gewest (OVAM en Dep. Omgeving), het Brusselse Gewest (BIM), het Waalse Gewest (DGRNE-OWD) en door de overheid van Luxemburg (MEV).

**Bijlage (B) met opmerkingen behorende bij analysecertificaat 2017130020/1**

Pagina 1/1

**Opmerking 1)**De toetswaarde van de som is gelijk aan de sommatie van  $0,7 \cdot RG$ **Opmerking 2)**

Vluchtige oliefractie aanwezig.

**Eurofins Analytico B.V.**

Gildeweg 42-46      Tel. +31 (0)34 242 63 00  
3771 NB Barneveld      Fax +31 (0)34 242 63 99  
P.O. Box 459      E-mail [info-env@eurofins.nl](mailto:info-env@eurofins.nl)  
3770 AL Barneveld NL      Site [www.eurofins.nl](http://www.eurofins.nl)

BNP Paribas S.A. 227 9245 25  
IBAN: NL71BNPA0227924525  
BIC: BNPANL2A  
KvK/CoC No. 09088623  
BTW/VAT No. NL 8043.14.883.B01

Eurofins Analytico B.V. is ISO 14001: 2004 gecertificeerd door TÜV en erkend door het Vlaamse Gewest (OVAM en Dep. Omgeving), het Brusselse Gewest (BIM), het Waalse Gewest (DGRNE-OWD) en door de overheid van Luxemburg (MEV).



**Bijlage (C) met methodeverwijzingen behorende bij analysecertificaat 2017130020/1**

Pagina 1/1

Analyse	Methode	Techniek	Methode referentie
Aromaten (BTEXN)	W0254	HS-GC-MS	Cf. pb 3130-1
Barium (Ba)	W0421	ICP-MS	Cf. pb 3110-3 en cf. NEN-EN-ISO 17294-2
Cadmium (Cd)	W0421	ICP-MS	Cf. pb 3110-3 en cf. NEN-EN-ISO 17294-2
Kobalt (Co)	W0421	ICP-MS	Cf. pb 3110-3 en cf. NEN-EN-ISO 17294-2
Koper (Cu)	W0421	ICP-MS	Cf. pb 3110-3 en cf. NEN-EN-ISO 17294-2
Kwik (Hg)	W0421	ICP-MS	Cf. pb 3110-3 en cf. NEN-EN-ISO 17294-2
Molybdeen (Mo)	W0421	ICP-MS	Cf. pb 3110-3 en cf. NEN-EN-ISO 17294-2
Nikkel (Ni)	W0421	ICP-MS	Cf. pb 3110-3 en cf. NEN-EN-ISO 17294-2
Lood (Pb)	W0421	ICP-MS	Cf. pb 3110-3 en cf. NEN-EN-ISO 17294-2
Zink (Zn)	W0421	ICP-MS	Cf. pb 3110-3 en cf. NEN-EN-ISO 17294-2
Xylenen som AS3000	W0254	HS-GC-MS	Cf. pb 3130-1
Styreen	W0254	HS-GC-MS	Cf. pb 3130-1
VOC1 (11)	W0254	HS-GC-MS	Cf. pb 3130-1
Tribroommethaan (Bromoform)	W0254	HS-GC-MS	Cf. pb 3130-1
Vinylchloride	W0254	HS-GC-MS	Cf. pb 3130-1
1,1-Dichlooretheen	W0254	HS-GC-MS	Cf. pb 3130-1
DiChEtheen som AS3000	W0254	HS-GC-MS	Cf. pb 3130-1
1,1-Dichloorpropan	W0254	HS-GC-MS	Cf. pb 3130-1
1,2-Dichloorpropan	W0254	HS-GC-MS	Cf. pb 3130-1
1,3-Dichloorpropan	W0254	HS-GC-MS	Cf. pb 3130-1
DiChlprop. som AS3000	W0254	HS-GC-MS	Cf. pb 3130-1
Minerale olie (C10-C40)	W0215	GC-FID	Cf. pb 3110-5
Chromatogram olie (GC)	W0215	GC-FID	Eigen methode

Nadere informatie over de toegepaste onderzoeksmethoden alsmede een classificatie van de meetonzekerheid staan vermeld in ons overzicht "Specificaties analysemethoden", versie juni 2016.





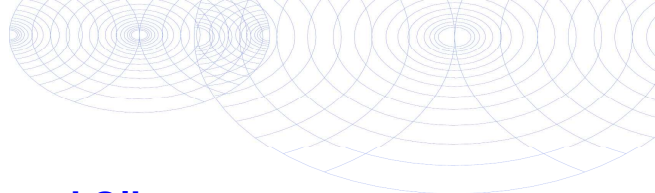

**Chromatogram TPH/ Mineral Oil**

Sample ID.: 9743804  
 Certificate no.: 2017130020  
 Sample description.: PB 04  
 V

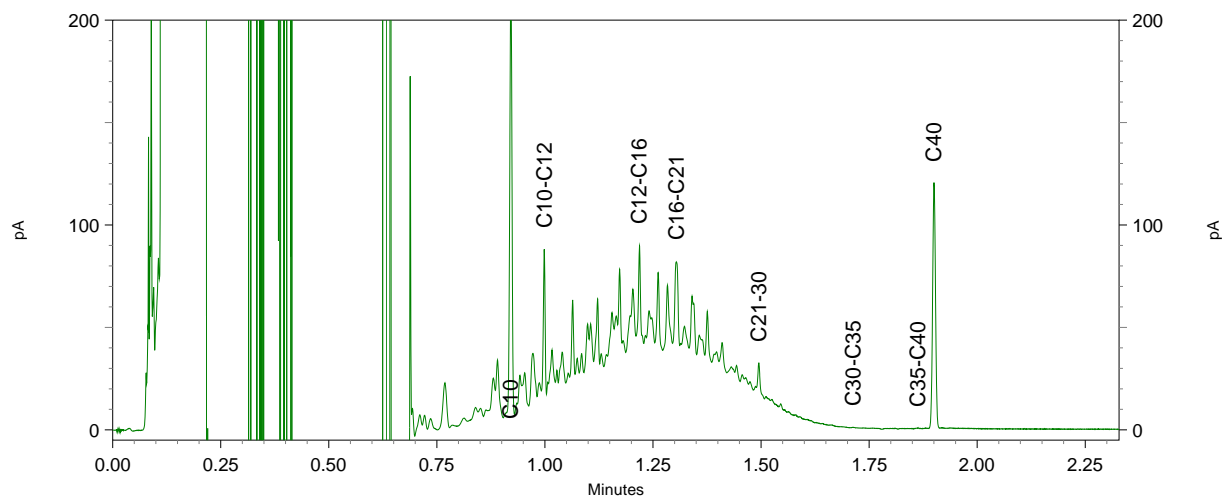
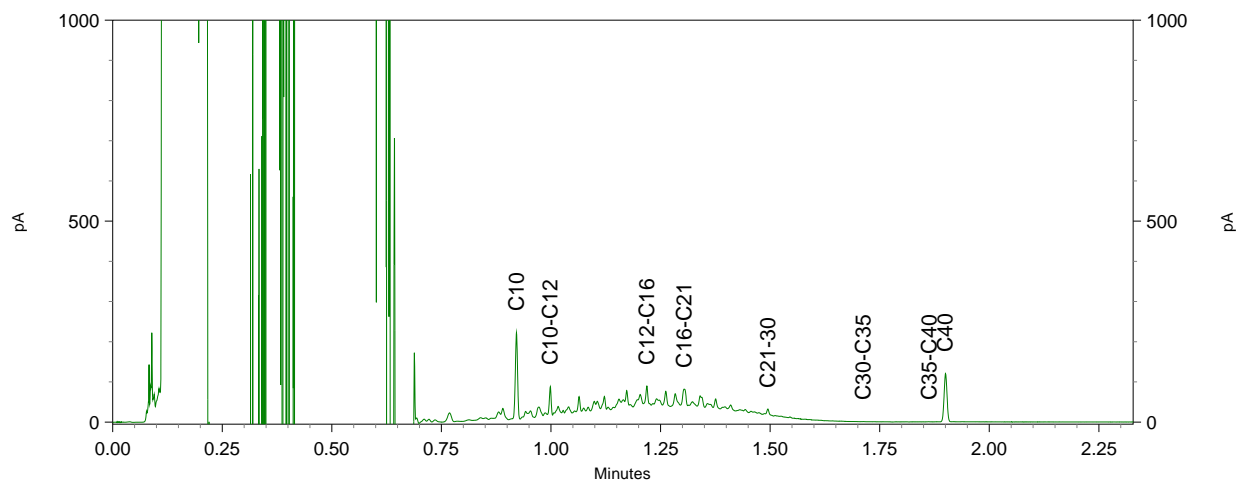
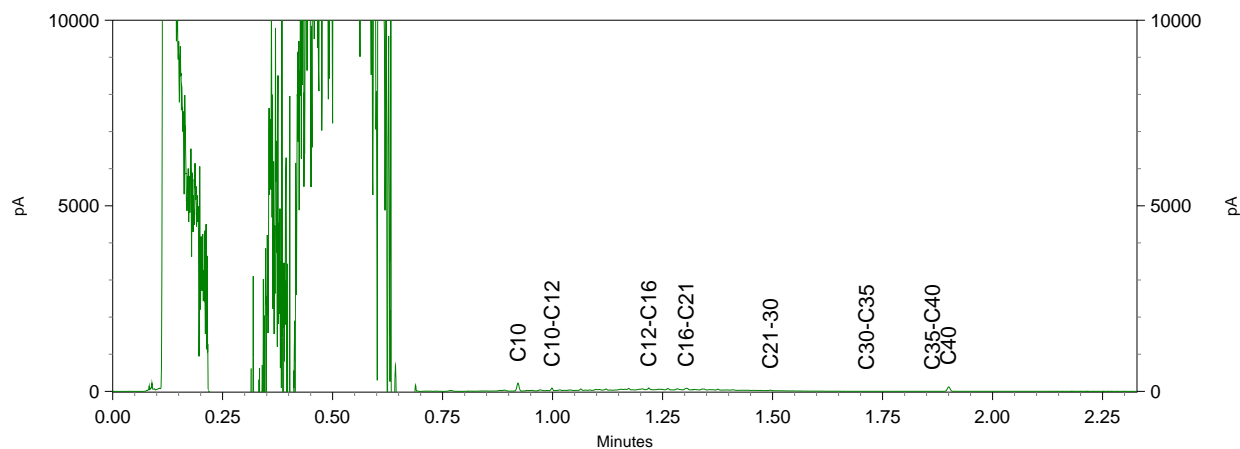

Econsultancy  
T.a.v. M.G.B. Paalhaar  
Rijksweg Noord 39  
6071 KS SWALMEN

## Analyscertificaat

Datum: 16-Oct-2017

Hierbij ontvangt u de resultaten van het navolgende laboratoriumonderzoek.

Certificaatnummer/Versie	2017136270/1
Uw project/verslagnummer	5077.001
Uw projectnaam	
Uw ordernummer	
Monster(s) ontvangen	03-Oct-2017

Dit certificaat mag uitsluitend in zijn geheel worden gereproduceerd.  
De analyse resultaten hebben alleen betrekking op het beproefde object.

De grondmonsters worden tot 4 weken na datum ontvangst bewaard en watermonsters tot 2 weken na datum ontvangst. Zonder tegenbericht worden de monsters nadien afgevoerd.  
Indien de monsters langer bewaard dienen te blijven verzoeken wij U dit exemplaar uiterlijk 1 werkdag voor afloop van de standaardbewaarperiode ondertekend aan ons te retourneren. Voor de kosten van het langer bewaren van monsters verwijzen wij naar de prijslijst.

Bewaren tot:

Datum:

Naam:

Handtekening:

Wij vertrouwen erop uw opdracht hiermee naar verwachting te hebben uitgevoerd, mocht U naar aanleiding van dit analysecertificaat nog vragen hebben verzoeken wij U contact op te nemen met de afdeling Verkoop en Advies.

Met vriendelijke groet,

Eurofins Analytico B.V.



Ing. A. Veldhuizen  
Technical Manager

Eurofins Analytico B.V.

Gildeweg 42-46  
3771 NB Barneveld  
P.O. Box 459  
3770 AL Barneveld NL

Tel. +31 (0)34 242 63 00  
Fax +31 (0)34 242 63 99  
E-mail [info-env@eurofins.nl](mailto:info-env@eurofins.nl)  
Site [www.eurofins.nl](http://www.eurofins.nl)

BNP Paribas S.A. 227 9245 25  
IBAN: NL71BNPA0227924525  
BIC: BNPANL2A  
KvK/CoC No. 09088623  
BTW/VAT No. NL 8043.14.883.B01

Eurofins Analytico B.V. is ISO 14001: 2004 gecertificeerd door TÜV en erkend door het Vlaamse Gewest (OVAM en Dep. Omgeving), het Brusselse Gewest (BIM), het Waalse Gewest (DGRNE-OWD) en door de overheid van Luxemburg (MEV).



## Analysecertificaat

Uw project/verslagnummer 5077.001

Uw projectnaam

Uw ordernummer

Monsternemer

Monstermatrix

Snippe

Water (AS3000)

Certificaatnummer/Versie

2017136270/1

Startdatum

13-Oct-2017

Rapportagedatum

16-Oct-2017/07:52

Bijlage

A, C

Pagina

1/1

Analyse	Eenheid	1
<b>Minerale olie</b>		
Minerale olie (C10-C12)	µg/L	<10
Minerale olie (C12-C16)	µg/L	<10
Minerale olie (C16-C21)	µg/L	<10
Minerale olie (C21-C30)	µg/L	<15
Minerale olie (C30-C35)	µg/L	<10
Minerale olie (C35-C40)	µg/L	<10
S Minerale olie totaal (C10-C40)	µg/L	<50

### Nr. Monsteromschrijving

1 PB 04

### Datum monstername

03-Oct-2017

### Monster nr.

9763626

### Eurofins Analytico B.V.

Gildeweg 42-46  
3771 NB Barneveld  
P.O. Box 459  
3770 AL Barneveld NL

Tel. +31 (0)34 242 63 00  
Fax +31 (0)34 242 63 99  
E-mail [info-env@eurofins.nl](mailto:info-env@eurofins.nl)  
Site [www.eurofins.nl](http://www.eurofins.nl)

BNP Paribas S.A. 227 9245 25  
IBAN: NL71BNPA0227924525  
BIC: BNPANL2A  
KvK/CoC No. 09088623  
BTW/VAT No. NL 8043.14.883.B01



Q: door RvA geaccrediteerde verrichting  
A: AP04 erkende verrichting  
S: AS SIKB erkende verrichting  
V: VLAREL erkende verrichting  
M: MCERTS erkend

Dit certificaat mag uitsluitend in zijn geheel worden gereproduceerd.  
Eurofins Analytico B.V. is ISO 14001: 2004 gecertificeerd door TÜV en erkend door het Vlaamse Gewest (OVAM en Dep. Omgeving), het Brusselse Gewest (BIM), het Waalse Gewest (DGRNE-OWD) en door de overheid van Luxemburg (MEV).

Akkoord  
Pr.coörd.



TESTEN  
RvA L010



**Bijlage (A) met deelmonsterinformatie behorende bij analysecertificaat 2017136270/1**

Monster nr.	Boornr	Omschrijving	Van	Tot	Barcode	Monsteromschrijving
9763626	04	1	220	320	0680288177	PB 04
9763626	04	2	220	320	0680288156	
9763626	04	3	220	320	0800611793	



**Eurofins Analytico B.V.**

Gildeweg 42-46  
 3771 NB Barneveld  
 P.O. Box 459  
 3770 AL Barneveld NL  
 Tel. +31 (0)34 242 63 00  
 Fax +31 (0)34 242 63 99  
 E-mail info-env@eurofins.nl  
 Site www.eurofins.nl

BNP Paribas S.A. 227 9245 25  
 IBAN: NL71BNPA0227924525  
 BIC: BNPANL2A  
 KvK/CoC No. 09088623  
 BTW/VAT No. NL 8043.14.883.B01

Eurofins Analytico B.V. is ISO 14001: 2004 gecertificeerd door TÜV en erkend door het Vlaamse Gewest (OVAM en Dep. Omgeving), het Brusselse Gewest (BIM), het Waalse Gewest (DGRNE-OWD) en door de overheid van Luxemburg (MEV).



**Bijlage (C) met methodeverwijzingen behorende bij analysecertificaat 2017136270/1**

Pagina 1/1

Analyse	Methode	Techniek	Methode referentie
Minerale olie (C10-C40)	W0215	GC-FID	Cf. pb 3110-5

Nadere informatie over de toegepaste onderzoeksmethoden alsmede een classificatie van de meetonzekerheid staan vermeld in ons overzicht "Specificaties analysemethoden", versie juni 2016.



**Eurofins Analytico B.V.**

Gildeweg 42-46  
3771 NB Barneveld  
P.O. Box 459  
3770 AL Barneveld NL

Tel. +31 (0)34 242 63 00  
Fax +31 (0)34 242 63 99  
E-mail [info-env@eurofins.nl](mailto:info-env@eurofins.nl)  
Site [www.eurofins.nl](http://www.eurofins.nl)

BNP Paribas S.A. 227 9245 25  
IBAN: NL71BNPA0227924525  
BIC: BNPANL2A  
KvK/CoC No. 09088623  
BTW/VAT No. NL 8043.14.883.B01

Eurofins Analytico B.V. is ISO 14001: 2004 gecertificeerd door TÜV en erkend door het Vlaamse Gewest (OVAM en Dep. Omgeving), het Brusselse Gewest (BIM), het Waalse Gewest (DGRNE-OWD) en door de overheid van Luxemburg (MEV).



Econsultancy  
T.a.v. M.G.B. Paalhaar  
Rijksweg Noord 39  
6071 KS SWALMEN

## Analyscertificaat

Datum: 09-Oct-2017

Hierbij ontvangt u de resultaten van het navolgende laboratoriumonderzoek.

Certificaatnummer/Versie	2017130028/1
Uw project/verslagnummer	5077.001
Uw projectnaam	
Uw ordernummer	
Monster(s) ontvangen	03-Oct-2017

Dit certificaat mag uitsluitend in zijn geheel worden gereproduceerd.  
De analyse resultaten hebben alleen betrekking op het beproefde object.

De grondmonsters worden tot 4 weken na datum ontvangst bewaard en watermonsters tot 2 weken na datum ontvangst. Zonder tegenbericht worden de monsters nadien afgevoerd.  
Indien de monsters langer bewaard dienen te blijven verzoeken wij U dit exemplaar uiterlijk 1 werkdag voor afloop van de standaardbewaarperiode ondertekend aan ons te retourneren. Voor de kosten van het langer bewaren van monsters verwijzen wij naar de prijslijst.

Bewaren tot:

Datum:

Naam:

Handtekening:

Wij vertrouwen erop uw opdracht hiermee naar verwachting te hebben uitgevoerd, mocht U naar aanleiding van dit analysecertificaat nog vragen hebben verzoeken wij U contact op te nemen met de afdeling Verkoop en Advies.

Met vriendelijke groet,

Eurofins Analytico B.V.



Ing. A. Veldhuizen  
Technical Manager

Eurofins Analytico B.V.

Gildeweg 42-46  
3771 NB Barneveld  
P.O. Box 459  
3770 AL Barneveld NL

Tel. +31 (0)34 242 63 00  
Fax +31 (0)34 242 63 99  
E-mail [info-env@eurofins.nl](mailto:info-env@eurofins.nl)  
Site [www.eurofins.nl](http://www.eurofins.nl)

BNP Paribas S.A. 227 9245 25  
IBAN: NL71BNPA0227924525  
BIC: BNPANL2A  
KvK/CoC No. 09088623  
BTW/VAT No. NL 8043.14.883.B01

Eurofins Analytico B.V. is ISO 14001: 2004 gecertificeerd door TÜV en erkend door het Vlaamse Gewest (OVAM en Dep. Omgeving), het Brusselse Gewest (BIM), het Waalse Gewest (DGRNE-OWD) en door de overheid van Luxemburg (MEV).



## Analysecertificaat

Uw project/verslagnummer	5077.001	Certificaatnummer/Versie	2017130028/1
Uw projectnaam		Startdatum	03-Oct-2017
Uw ordernummer		Rapportagedatum	09-Oct-2017/14:59
Monsternemer	Snippe	Bijlage	A, B, C
Monstermatrix	Asbestverdachte grond	Pagina	1/1

Analyse	Eenheid	1	2
<b>Bodemkundige analyses</b>			
Droge stof (uitbesteed)	% (m/m)	82.4 <sup>1)</sup>	86.2 <sup>1)</sup>
<b>Uitbesteed / Overig onderzoek</b>			
In behandeling genomen hoeveelheid	kg	15.8 <sup>2)</sup>	14.5 <sup>2)</sup>
Asbest fractie 0,5-1mm	mg	0.0 <sup>2)</sup>	0.0 <sup>2)</sup>
Asbest fractie 1-2mm	mg	0.0 <sup>2)</sup>	0.0 <sup>2)</sup>
Asbest fractie 2-4mm	mg	0.0 <sup>2)</sup>	0.0 <sup>2)</sup>
Asbest fractie 4-8mm	mg	0.0 <sup>2)</sup>	0.0 <sup>2)</sup>
Asbest fractie 8-20mm	mg	0.0 <sup>2)</sup>	0.0 <sup>2)</sup>
Asbest fractie >20mm	mg	0.0 <sup>2)</sup>	0.0 <sup>2)</sup>
Asbest (som)	mg	<3.2 <sup>2)</sup>	<6.7 <sup>2)</sup>
Asbest in grond	mg/kg ds	<0.3 <sup>2)</sup>	<0.6 <sup>2)</sup>
Gemeten Asbestconcentratie	mg/kg ds	<0.3 <sup>2)</sup>	<0.6 <sup>2)</sup>
Gemeten concentratie Chrysotiel	mg/kg ds	<0.3 <sup>2)</sup>	<0.6 <sup>2)</sup>
Gemeten concentratie Amfibool	mg/kg ds	0.0 <sup>2)</sup>	0.0 <sup>2)</sup>
Totaal asbest hechtgebonden	mg/kg ds	0.0 <sup>2)</sup>	0.0 <sup>2)</sup>
Totaal asbest niet hechtgebonden	mg/kg ds	0.0 <sup>2)</sup>	0.0 <sup>2)</sup>

### Nr. Monsteromschrijving

Nr.	Monsteromschrijving	Datum monstername	Monster nr.
1	ASB-MM1	03-Oct-2017	9743836
2	ASB-MM2	03-Oct-2017	9743837

Q: door RVA geaccrediteerde verrichting  
 R: AP04 erkende verrichting  
 S: AS SIKB erkende verrichting  
 V: VLAREL erkende verrichting  
 M: MCERTS erkend

**Akkoord  
Pr.coörd.**

CP

Eurofins Analytico B.V.

Dit certificaat mag uitsluitend in zijn geheel worden gereproduceerd.

Gildeweg 42-46  
 3771 NB Barneveld  
 P.O. Box 459  
 3770 AL Barneveld NL  
 Tel. +31 (0)34 242 63 00  
 Fax +31 (0)34 242 63 99  
 E-mail info-env@eurofins.nl  
 Site www.eurofins.nl

BNP Paribas S.A. 227 9245 25  
 IBAN: NL71BNPA0227924525  
 BIC: BNPANL2A  
 KvK/CoC No. 09088623  
 BTW/VAT No. NL 8043.14.883.B01

Eurofins Analytico B.V. is ISO 14001: 2004 gecertificeerd door TÜV en erkend door het Vlaamse Gewest (OVAM en Dep. Omgeving), het Brusselse Gewest (BIM), het Waalse Gewest (DGRNE-OWD) en door de overheid van Luxemburg (MEV).



**Bijlage (A) met deelmonsterinformatie behorende bij analysecertificaat 2017130028/1**

Monster nr.	Boornr	Omschrijving	Van	Tot	Barcode	Monsteromschrijving
9743836	ASB-MM1	ASB-MM1	0	50	0036750mg	ASB-MM1
9743837	ASB-MM2	ASB-MM2	0	50	0036749mg	ASB-MM2



**Eurofins Analytico B.V.**

Gildeweg 42-46  
 3771 NB Barneveld  
 P.O. Box 459  
 3770 AL Barneveld NL  
 Tel. +31 (0)34 242 63 00  
 Fax +31 (0)34 242 63 99  
 E-mail [info-env@eurofins.nl](mailto:info-env@eurofins.nl)  
 Site [www.eurofins.nl](http://www.eurofins.nl)

BNP Paribas S.A. 227 9245 25  
 IBAN: NL71BNPA0227924525  
 BIC: BNPANL2A  
 KvK/CoC No. 09088623  
 BTW/VAT No. NL 8043.14.883.B01

Eurofins Analytico B.V. is ISO 14001: 2004 gecertificeerd door TÜV en erkend door het Vlaamse Gewest (OVAM en Dep. Omgeving), het Brusselse Gewest (BIM), het Waalse Gewest (DGRNE-OWD) en door de overheid van Luxemburg (MEV).

**Bijlage (B) met opmerkingen behorende bij analysecertificaat 2017130028/1**

Pagina 1/1

**Opmerking 1)**

Deze bepaling is uitbesteed bij L086.

**Opmerking 2)**

Deze bepaling is uitbesteed bij L086.

**Eurofins Analytico B.V.**

Gildeweg 42-46      Tel. +31 (0)34 242 63 00  
3771 NB Barneveld      Fax +31 (0)34 242 63 99  
P.O. Box 459      E-mail [info-env@eurofins.nl](mailto:info-env@eurofins.nl)  
3770 AL Barneveld NL      Site [www.eurofins.nl](http://www.eurofins.nl)

BNP Paribas S.A. 227 9245 25  
IBAN: NL71BNPA0227924525  
BIC: BNPANL2A  
KvK/CoC No. 09088623  
BTW/VAT No. NL 8043.14.883.B01

Eurofins Analytico B.V. is ISO 14001: 2004 gecertificeerd door TÜV en erkend door het Vlaamse Gewest (OVAM en Dep. Omgeving), het Brusselse Gewest (BIM), het Waalse Gewest (DGRNE-OWD) en door de overheid van Luxemburg (MEV).



**Bijlage (C) met methodeverwijzingen behorende bij analysecertificaat 2017130028/1**

Analyse	Methode	Techniek	Methode referentie
Droge stof (uitbesteed)	W0004	Uitbesteed	Uitbesteding
Asbest Grond NEN5898 2016	W0004	Microscopie	Cf NEN 5898

Nadere informatie over de toegepaste onderzoeksmethoden alsmede een classificatie van de meetonzekerheid staan vermeld in ons overzicht "Specificaties analysemethoden", versie juni 2016.



**Eurofins Analytico B.V.**

Gildeweg 42-46  
 3771 NB Barneveld  
 P.O. Box 459  
 3770 AL Barneveld NL

Tel. +31 (0)34 242 63 00  
 Fax +31 (0)34 242 63 99  
 E-mail [info-env@eurofins.nl](mailto:info-env@eurofins.nl)  
 Site [www.eurofins.nl](http://www.eurofins.nl)

BNP Paribas S.A. 227 9245 25  
 IBAN: NL71BNPA0227924525  
 BIC: BNPANL2A  
 KvK/CoC No. 09088623  
 BTW/VAT No. NL 8043.14.883.B01

Eurofins Analytico B.V. is ISO 14001: 2004 gecertificeerd door TÜV en erkend door het Vlaamse Gewest (OVAM en Dep. Omgeving), het Brusselse Gewest (BIM), het Waalse Gewest (DGRNE-OWD) en door de overheid van Luxemburg (MEV).



**ANALYSECERTIFICAAT**

**Project code** : 706243  
**Project omschrijving** : 2017130028-5077.001  
**Opdrachtgever** : Eurofins Analytico B.V.

**Monstercode** : 5514604  
**Uw referentie** : ASB-MM1  
**Opgegeven bemonsteringsdatum** : 03/10/2017

**Asbestonderzoek**

Initialen analist : A.M.  
 Datum geanalyseerd : 06-10-2017

Analyse is uitgevoerd conform NEN 5898 (S).

Massa aangeleverde monster : 15760 g  
 Droge massa aangeleverde monster : 12986 g  
 Percentage droogrest : **82,4** m/m %  
 Type zieving : nat

zeeffractie (mm)	massa zeeffractie (gram)	percentage zeeffractie (m/m %)	massa onderzocht (gram)	percentage onderzocht (m/m %)	aantal asbest (deeltjes)	massa asbest (mg)
<0,5 mm	12497,9	97,8	41,0	0,33	n.v.t.	n.v.t.
0,5-1 mm	131,5	1,0	36,4	27,68	0	0,0
1-2 mm	73,6	0,6	34,1	46,33	0	0,0
2-4 mm	30,9	0,2	30,9	100,00	0	0,0
4-8 mm	25,5	0,2	25,5	100,00	0	0,0
8-20 mm	13,8	0,1	13,8	100,00	0	0,0
>20 mm	7,0	0,1	7,0	100,00	0	0,0
<b>Totaal</b>	<b>12780,2</b>	<b>100,0</b>	<b>188,7</b>		<b>0</b>	<b>0,0</b>

zeeffractie (mm)	asbest totaal			serpentijs asbest			amfibool asbest		
	gehalte asbest (mg/kg ds)	ondergrens (mg/kg ds)	bovengrens (mg/kg ds)	gehalte asbest (mg/kg ds)	ondergrens (mg/kg ds)	bovengrens (mg/kg ds)	gehalte asbest (mg/kg ds)	ondergrens (mg/kg ds)	bovengrens (mg/kg ds)
<0,5 mm	-								
0,5-1 mm	0,0	0,0	0,1	0,0	0,0	0,1	0,0	0,0	0,0
1-2 mm	0,0	0,0	0,2	0,0	0,0	0,2	0,0	0,0	0,0
2-4 mm	0,0	0,0	0,0	0,0	0,0	0,0	0,0	0,0	0,0
4-8 mm	0,0	0,0	0,0	0,0	0,0	0,0	0,0	0,0	0,0
8-20 mm	0,0	0,0	0,0	0,0	0,0	0,0	0,0	0,0	0,0
>20 mm	0,0	0,0	0,0	0,0	0,0	0,0	0,0	0,0	0,0
<b>Totaal</b>	<b>&lt;0,3</b>	<b>0,0</b>	<b>0,2</b>	<b>&lt;0,3</b>	<b>0,0</b>	<b>0,2</b>	<b>0,0</b>	<b>0,0</b>	<b>0,0</b>

Aangetroffen type asbest : Geen  
 Bijzonderheden waargenomen : Geen

Serpentijs asbest is chrysotiel.  
 Amfibool asbest is amosiet, crocidoliet, actinoliet, anthophylliet en tremoliet.

De bepalingsgrens is bepaald voor de zeeffracties kleiner dan 4 mm. De totale bepalingsgrens is verkregen door de bepalingsgrenzen van de afzonderlijke zeeffracties te sommeren.  
 Het materiaal is middels polarisatiemicroscopie onderzocht, de analyse is uitgevoerd conform NEN 5896.

gebondenheid	serpentijs asbest	amfibool asbest	totaal afgerond
hecht	0,0	0,0	0,0
niet hecht	0,0	0,0	0,0
<b>totaal afgerond</b>	<b>0,0</b>	<b>0,0</b>	

Gewogen concentratie (serpentijsasbestconcentratie vermeerderd met 10 maal de amfiboolasbestconcentratie) is: **<0,3 mg/kg ds**

De gewogen asbestconcentratie wordt berekend uit de niet-afgeronde gehalten aan serpentijs en amfibool asbest. De weergegeven resultaten zijn afgerond.

Verklaring kwalitatief onderzoek zeeffractie <0,5 mm:  
 - : geen asbest waargenomen

**ANALYSECERTIFICAAT**

**Project code** : 706243  
**Project omschrijving** : 2017130028-5077.001  
**Opdrachtgever** : Eurofins Analytico B.V.

**Monstercode** : 5514605  
**Uw referentie** : ASB-MM2  
**Opgegeven bemonsteringsdatum** : 03/10/2017

## Asbestonderzoek

Initialen analist : G.P.  
 Datum geanalyseerd : 09-10-2017

Analyse is uitgevoerd conform NEN 5898 (S).

Massa aangeleverde monster : 14480 g  
 Droge massa aangeleverde monster : 12482 g  
 Percentage droogrest : **86,2** m/m %  
 Type zieving : nat

zeeffractie (mm)	massa zeeffractie (gram)	percentage zeeffractie (m/m %)	massa onderzocht (gram)	percentage onderzocht (m/m %)	aantal asbest (deeltjes)	massa asbest (mg)
<0,5 mm	12056,3	97,9	30,0	0,25	n.v.t.	n.v.t.
0,5-1 mm	130,4	1,1	95,0	72,85	0	0,0
1-2 mm	70,3	0,6	15,7	22,33	0	0,0
2-4 mm	27,4	0,2	27,4	100,00	0	0,0
4-8 mm	21,0	0,2	21,0	100,00	0	0,0
8-20 mm	9,7	0,1	9,7	100,00	0	0,0
>20 mm	2,9	0,0	2,9	100,00	0	0,0
<b>Totaal</b>	<b>12318,0</b>	<b>100,0</b>	<b>201,7</b>		<b>0</b>	<b>0,0</b>

zeeffractie (mm)	asbest totaal			serpentijn asbest			amfibool asbest		
	gehalte asbest (mg/kg ds)	ondergrens (mg/kg ds)	bovengrens (mg/kg ds)	gehalte asbest (mg/kg ds)	ondergrens (mg/kg ds)	bovengrens (mg/kg ds)	gehalte asbest (mg/kg ds)	ondergrens (mg/kg ds)	bovengrens (mg/kg ds)
<0,5 mm	-								
0,5-1 mm	0,0	0,0	0,0	0,0	0,0	0,0	0,0	0,0	0,0
1-2 mm	0,0	0,0	0,5	0,0	0,0	0,5	0,0	0,0	0,0
2-4 mm	0,0	0,0	0,0	0,0	0,0	0,0	0,0	0,0	0,0
4-8 mm	0,0	0,0	0,0	0,0	0,0	0,0	0,0	0,0	0,0
8-20 mm	0,0	0,0	0,0	0,0	0,0	0,0	0,0	0,0	0,0
>20 mm	0,0	0,0	0,0	0,0	0,0	0,0	0,0	0,0	0,0
<b>Totaal</b>	<b>&lt;0,6</b>	<b>0,0</b>	<b>0,5</b>	<b>&lt;0,6</b>	<b>0,0</b>	<b>0,5</b>	<b>0,0</b>	<b>0,0</b>	<b>0,0</b>

Aangetroffen type asbest : Geen  
 Bijzonderheden waargenomen : Geen

Serpentine asbest is chrysotiel.  
 Amfibool asbest is amosiet, crocidoliet, actinoliet, anthophylliet en tremoliet.

De bepalingsgrens is bepaald voor de zeeffracties kleiner dan 4 mm. De totale bepalingsgrens is verkregen door de bepalingsgrenzen van de afzonderlijke zeeffracties te sommeren.  
 Het materiaal is middels polarisatiemicroscopie onderzocht, de analyse is uitgevoerd conform NEN 5896.

gebondenheid	serpentine asbest	amfibool asbest	totaal afgerond
hecht	0,0	0,0	0,0
niet hecht	0,0	0,0	0,0
<b>totaal afgerond</b>	<b>0,0</b>	<b>0,0</b>	

Gewogen concentratie (serpentineasbestconcentratie vermeerderd met 10 maal de amfiboolasbestconcentratie) is: **<0,6 mg/kg ds**

De gewogen asbestconcentratie wordt berekend uit de niet-afgeronde gehalten aan serpentine en amfibool asbest. De weergegeven resultaten zijn afgerond.

Verklaring kwalitatief onderzoek zeeffractie <0,5 mm:  
 - : geen asbest waargenomen

Dit analyse-certificaat, inclusief voorblad en eventuele bijlage(n), mag niet anders dan in zijn geheel worden gereproduceerd.

- De met een 'Q' gemerkte analyses zijn door RvA geaccrediteerd (registratienummer L086).

- De met een 'S' gemerkte analyses zijn op basis van het schema AS 3000 geaccrediteerd.

Opdrachtverificatiecode: IQDF-VVLC-MMWJ-TBLR

Ref.: 706243\_certificaat\_v1

---

---

**ANALYSECERTIFICAAT**

---

**Project code** : 706243  
**Project omschrijving** : 2017130028-5077.001  
**Opdrachtgever** : Eurofins Analytico B.V.

---

## Opmerkingen m.b.t. analyses

---

### Opmerking(en) algemeen

#### Asbest

Individuele monsters van dit project zijn als asbest verdacht gekwalificeerd. De analysedeelmonsters zijn met beschermende maatregelen in het laboratorium in behandeling genomen.

---

Opmerking bij project: - Eurofins Omegam heeft het asbestonderzoek in dit/deze monster(s) uitgevoerd volgens de NEN 5898, en zoals beschreven in een aparte bijlage als onderdeel van dit analysecertificaat. Voor de analyseresultaten van het asbestonderzoek geldt dat Eurofins Omegam de analyse heeft uitgevoerd in de monsters die de opdrachtgever, zoals deze staan vermeld in de koptekst van dit analysecertificaat, zelf heeft genomen of laten nemen en aan Eurofins Omegam heeft aangeboden. Eurofins Omegam draagt geen verantwoordelijkheid inzake de herkomst en representativiteit alsmede de veiligheid tijdens de monsterneming.

---

---



---

**ANALYSECERTIFICAAT**

---

**Project code** : 706243  
**Project omschrijving** : 2017130028-5077.001  
**Opdrachtgever** : Eurofins Analytico B.V.

---

**Barcodeschema's**

---

<i>Monstercode</i>	<i>Uw referentie</i>	<i>monster</i>	<i>diepte</i>	<i>barcode</i>
5514604	ASB-MM1	ASB-MM1	0-.5	0036750MG
5514605	ASB-MM2	ASB-MM2	0-.5	0036749MG

---

---

---

**ANALYSECERTIFICAAT**

---

**Project code** : 706243  
**Project omschrijving** : 2017130028-5077.001  
**Opdrachtgever** : Eurofins Analytico B.V.

---

## Analysemethoden in Grond (AS3000)

### AS3000

In dit analysecertificaat zijn de met 'S' gemerkte analyses uitgevoerd volgens de analysemethoden beschreven in het "Accreditatieschema Laboratoriumanalyses voor grond-, waterbodem- en grondwateronderzoek (AS SIKB 3000)". Het laboratoriumonderzoek is uitgevoerd volgens de onderstaande analysemethoden. Deze analyses zijn vastgelegd in het geldende accreditatie-certificaat met bijbehorende verrichtingenlijst L086 van Eurofins Omegam BV.

Asbestonderzoek : Conform AS3070 prestatieblad 1 en NEN 5898

---

---



## **Bijlage 4b Getoetste analyseresultaten**



**BoToVa T13 Toetsing Wbb grondwater (ondiep)**

<b>Uw projectnummer</b>	<b>5077.001</b>
Datum monsternamen	03-10-2017
Monsternemer	Snippe
Certificaatnummer	2017130020
Startdatum	03-10-2017
Rapportagedatum	06-10-2017

Analyse	Eenheid	PB 04	Oordeel
<b>Metalen</b>			
Barium (Ba)	µg/L	28	-
Cadmium (Cd)	µg/L	<0,20	-
Kobalt (Co)	µg/L	2,2	-
Koper (Cu)	µg/L	7,8	-
Kwik (Hg)	µg/L	<0,050	-
Molybdeen (Mo)	µg/L	<2,0	-
Nikkel (Ni)	µg/L	4,4	-
Lood (Pb)	µg/L	<2,0	-
Zink (Zn)	µg/L	17	-
<b>Vluchtige Aromatische Koolwaterstoffen</b>			
Benzeen	µg/L	<0,20	-
Tolueen	µg/L	<0,20	-
Ethylbenzeen	µg/L	<0,20	-
o-Xyleen	µg/L	<0,10	-
m,p-Xyleen	µg/L	<0,20	-
Xylenen (som) factor 0,7	µg/L	0,21	-
BTEX (som)	µg/L	<0,90	-
Naftaleen	µg/L	<0,020	-
Styreen	µg/L	<0,20	-
<b>Vluchtige organische halogeenkoolwaterstoffen</b>			
Dichloormethaan	µg/L	<0,20	-
Trichloormethaan	µg/L	<0,20	-
Tetrachloormethaan	µg/L	<0,10	-
Trichlooretheen	µg/L	<0,20	-
Tetrachlooretheen	µg/L	<0,10	-
1,1-Dichloorethaan	µg/L	<0,20	-
1,2-Dichloorethaan	µg/L	<0,20	-
1,1,1-Trichloorethaan	µg/L	<0,10	-
1,1,2-Trichloorethaan	µg/L	<0,10	-
cis 1,2-Dichlooretheen	µg/L	<0,10	-
trans 1,2-Dichlooretheen	µg/L	<0,10	-
CKW (som)	µg/L	<1,6	-
Tribroommethaan	µg/L	<0,20	-
Vinylchloride	µg/L	<0,10	-
1,1-Dichlooretheen	µg/L	<0,10	-
1,2-Dichlooretheen (Som) factor 0,7	µg/L	0,14	-
1,1-Dichloorpropan	µg/L	<0,20	-
1,2-Dichloorpropan	µg/L	<0,20	-
1,3-Dichloorpropan	µg/L	<0,20	-
Dichloorpropanen som factor 0.7	µg/L	0,42	-
<b>Minerale olie</b>			
Minerale olie (C10-C12)	µg/L	320	-
Minerale olie (C12-C16)	µg/L	850	-
Minerale olie (C16-C21)	µg/L	680	-
Minerale olie (C21-C30)	µg/L	200	-
Minerale olie (C30-C35)	µg/L	<10	-
Minerale olie (C35-C40)	µg/L	<10	-
Minerale olie totaal (C10-C40)	µg/L	2100	***
Chromatogram		Zie bijl.	

**Legenda**

Nr.	Analytico-nr	Monster
1	9743804	<b>PB 04</b>

BoToVa Oordeel  
Overschrijding Interventiewaarde

Verklaring van de gebruikte tekens:

- kleiner dan of gelijk aan de Streefwaarde
- \* groter dan Streefwaarde
- \*\* groter dan Tussenwaarde
- \*\*\* groter dan Interventiewaarde

Deze toetsing is m.b.v. BoToVa uitgevoerd.

Zie voor info: <http://www.nwsleefomgeving.nl/onderwerpen/bodem-ondergrond/bbk/instrumenten/botova/>

**BoToVa T13 Toetsing Wbb grondwater (ondiep)**

**Projectnummer** 5077.001 **Heranalyse minerale olie**  
Datum monsternamen 03-10-2017  
Monsternemer Snippe  
Certificaatnummer 2017136270  
Startdatum 13-10-2017  
Rapportagedatum 16-10-2017

Analyse	Eenheid	PB 04	GSSD	Oordeel	RG	S	T	I
<b>Minerale olie</b>								
Minerale olie (C10-C12)	µg/L	<10	7					
Minerale olie (C12-C16)	µg/L	<10	7					
Minerale olie (C16-C21)	µg/L	<10	7					
Minerale olie (C21-C30)	µg/L	<15	10,5					
Minerale olie (C30-C35)	µg/L	<10	7					
Minerale olie (C35-C40)	µg/L	<10	7					
Minerale olie totaal (C10-C40)	µg/L	<50	35	-	50	50	325	600

**Legenda**

Nr. Analytico-nr Monster  
1 9763626 PB 04

Eindoordeel: Voldoet aan Streefwaarde

## Gebruikte afkortingen

- kleiner dan of gelijk aan Streefwaarde  
\* groter dan Streefwaarde  
\*\* groter dan Tussenwaarde  
\*\*\* groter dan Interventiewaarde

GSSD Gestandaardiseerd gehalte  
RG Vereiste Rapportagegrens  
S Streefwaarde  
T Tussenwaarde  
I Interventiewaarde

Deze toetsing is uitgevoerd met behulp van BoToVa.

Zie voor info: <http://www.rwsleefomgeving.nl/onderwerpen/bodem-ondergrond/bbk/instrumenten/botova/>

# Bijlage 5 Toetsingskader Circulaire bodemsanering

AW = achtergrondwaarde

S = streefwaarde

I = interventiewaarde t.b.v. sanering(-sonderzoek)

Stof/niveau	voorkomen in:		Grondwater (µg/l opgelost, tenzij anders vermeld)	
	Grond/sediment (mg/kg droge stof)		S	I
	AW	I		
<b>I. Metalen</b>				
antimoon (Sb)	4,0	22	-	20
arsen (As)	20	76	10	60
barium (Ba)	-	920*	50	625
cadmium (Cd)	0,60	13	0,4	6
chrom (Cr)	55	-	1	30
chrom III	-	180	-	-
chrom VI	-	78	-	-
cobalt (Co)	15	190	20	100
koper (Cu)	40	190	15	75
kwik (Hg)	0,15	-	0,05	0,3
kwik (anorganisch)	-	36	-	-
kwik (organisch)	-	4	-	-
lood (Pb)	50	530	15	75
molybdeen (Mo)	1,5	190	5	300
nikkel (Ni)	35	100	15	75
tin (Sn)	6,5	-	-	-
vanadium (V)	80	-	-	-
zink (Zn)	140	720	65	800
<b>II. Anorganische verbindingen</b>				
chloride	-	-	100 (mg/l)	-
cyaniden-vrij	3	20	5	1500
cyaniden-complex	5,5	50	10	1500
thiocynaat	6,0	20	-	1500
<b>III. Aromatische verbindingen</b>				
benzeen	0,20	1,1	0,2	30
ethylbenzeen	0,20	110	4	150
tolueen	0,20	32	7	1000
xylenen	0,45	17	0,2	70
styreen (vinylbenzeen)	0,25	86	6	300
fenol	0,25	14	0,2	2000
oresolen (som)	0,30	13	0,2	200
dodecylbenzeen	0,35	-	-	-
aromatische oplosmiddelen (som)	2,5	-	-	-
<b>IV. Polycyclische aromatische koolwaterstoffen (PAK's)</b>				
naftaleen	-	-	0,01	70
antraceen	-	-	0,0007	5
fenantreen	-	-	0,003	5
fluoranteen	-	-	0,003	1
benzo(a)antraceen	-	-	0,0001	0,5
chryseen	-	-	0,003	0,2
benzo(a)pyreen	-	-	0,0005	0,05
benzo(ghi)peryleen	-	-	0,0003	0,05
benzo(k)fluoranteen	-	-	0,0004	0,05
indeno(1,2,3cd)pyreen	-	-	0,0004	0,05
PAK (som 10)	1,5	40	-	-
<b>V. Gechloreerde koolwaterstoffen</b>				
vinylchloride	0,10	0,1	0,01	5
dichloormethaan	0,10	3,9	0,01	1000
1,1-dichloorethaan	0,20	15	7	900
1,2-dichloorethaan	0,20	6,4	7	400
1,1-dichlooretheen	0,30	0,3	0,01	10
1,2-dichlooretheen (cis- en trans-)	0,30	1	0,01	20
dichloopropanen	0,80	2	0,8	80
trichloormethaan (chloroform)	0,25	5,6	6	400
1,1,1-trichloorethaan	0,25	15	0,01	300
1,1,2-trichloorethaan	0,3	10	0,01	130
trichlooretheen (Tri)	0,25	2,5	24	500
tetrachloormethaan (Tetra)	0,30	0,7	0,01	10
tetrachlooretheen (Per)	0,15	8,8	0,01	40
monochloorbenzeen	0,20	15	7	180
dichloorbenzenen	2,0	19	3	50
trichloorbenzenen	0,015	11	0,01	10
tetrachloorbenzenen	0,0090	2,2	0,01	2,5
pentachloorbenzeen	0,0025	6,7	0,003	1
hexachloorbenzeen	0,0085	2,0	0,0009	0,5
monochloorfenolen(som)	0,045	54	0,3	100
dichloorfenolen (som)	0,20	22	0,2	30
trichloorfenolen (som)	0,0030	22	0,03	10
tetrachloorfenolen (som)	0,015	21	0,01	10
pentachloorfenol	0,0030	12	0,04	3
PCB's (som 7)	0,020	1	0,01	0,01
chloornaftaleen (som)	0,070	23	-	6
monochlooranilinen (som)	0,20	50	-	30
dioxine (som I-TEQ)	0,000055	0,00018	-	-
pentachlooraniline	0,15	-	-	-

\* De norm voor barium geldt alleen voor die situaties waarbij duidelijk sprake is van antropogene bodemverontreiniging. Voor overige situaties is de norm voor barium tijdelijk buiten werking gesteld.

## Bijlage 5 Toetsingskader Circulaire bodemsanering

Stof/niveau	voorkomen in:		Grondwater (µg/l opgelost, tenzij anders vermeld)	
	Grond/sediment (mg/kg droge stof)		S	I
	AW	I		
<b>VI. Bestrijdingsmiddelen</b>				
chlooraan	0,0200	4	0,02 ng/l	0,2
DDT (som)	0,20	1,7	-	-
DDE (som)	0,10	2,3	-	-
DDD (som)	0,020	34	-	-
DDT/DDE/DDD (som)	-	-	0,004 ng/l	0,01
aldrin	-	0,32	0,009 ng/l	-
dieldrin	-	-	0,1 ng/l	-
endrin	-	-	0,04 ng/l	-
drins (som)	0,015	4	-	0,1
α-endosulfan	0,00090	4	0,2 ng/l	5
α-HCH	0,0010	17	33 ng/l	-
β-HCH	0,0020	1,6	8 ng/l	-
γ-HCH (lindaan)	0,0030	1,2	9 ng/l	-
HCH-verbindingen (som)	-	-	0,05	1
heptachloor	0,00070	4	0,005 ng/l	0,3
heptachloorepoxide (som)	0,0020	4	0,005 ng/l	3
hexachloorbutadieen	0,003	-	-	-
organochloorhoudende bestrijdingsmiddelen (som landbodem)	0,0075	-	-	-
azinfos-methyl	0,15	2,5	0,05-16 ng/l	0,7
organotin verbindingen (som)	0,065	-	-	-
tributyltin (TBT)	0,55	4	0,02	50
MCPA	0,035	0,71	29 ng/l	150
atracine	0,15	0,45	2 ng/l	50
carbaryl	0,017	0,017	9 ng/l	100
carbofuran	0,60	-	-	-
4-chloormethylfenolen (som)	0,090	-	-	-
niet-chloorhoudende bestr.mid. (som)	-	-	-	-
<b>VII. Overige verontreinigingen</b>				
asbest	-	100	-	-
cyclohexanon	2,0	150	0,5	15000
dimethyl ftalaat	0,045	82	-	-
diethyl ftalaat	0,045	53	-	-
di-isobutylftalaat	0,045	17	-	-
dibutyl ftalaat	0,070	36	-	-
butyl benzylftalaat	0,070	48	-	-
dihexyl ftalaat	0,070	220	-	-
di(2-ethylhexyl)ftalaat	0,045	60	-	-
ftalaten (som)	-	-	0,5	5
minerale olie	190	5000	50	600
pyridine	0,15	11	0,5	30
tetrahydrofuran	0,45	7	0,5	300
tetrahydrothiofeen	1,5	8,8	0,5	5000
tribroommethaan	0,20	75	-	630
ethyleenglycol	5,0	-	-	-
diethyleenglycol	8,0	-	-	-
acrylonitril	2,0	-	-	-
formaldehyde	2,5	-	-	-
isopropanol (2-propanol)	0,75	-	-	-
methanol	3,0	-	-	-
butanol (1-butanol)	2,0	-	-	-
butylacetaat	2,0	-	-	-
ethylacetaat	2,0	-	-	-
methyl-tert-butyl ether (MTBE)	0,20	-	-	-
methylethylketon	2,0	-	-	-

### Bodemtypecorrectie

#### Anorganische verbindingen

$$L_b = L_{st} * \frac{a + b * \% \text{ lut.} + c * \% \text{ org. st.}}{a + b * 25 + c * 10}$$

$L_b$  is interventiewaarden geldend voor de te beoordelen bodem (mg/kg);  $L_{st}$  is interventiewaarde voor de standaardbodem (mg/kg); % lut. is gemeten percentage lutum in de te beoordelen bodem; % org. st. is gemeten percentage organisch stof in de te beoordelen bodem; **A**, **B** en **C** zijn constanten afhankelijk van de stof; Voor toepassing van de bodemtypecorrectie bij achtergrondwaarden wordt in de bovenstaande formule de interventiewaarde vervangen door achtergrondwaarden.



## Bijlage 5 Toetsingskader Circulaire bodemsanering

STOF	a	b	c
arsen	15	0,4	0,4
barium	30	5	0
beryllium	8	0,9	0
cadmium	0,4	0,007	0,021
chromium	50	2	0
cobalt	2	0,28	0
koper	15	0,6	0,6
kwik	0,2	0,0034	0,0017
lood	50	1	1
nikkel	10	1	0
tin	4	0,6	0
vanadium	12	1,2	0
zink	50	3	1,5

### Organische verbindingen

$$Lb = Lst * \frac{\% \text{ org. st.}}{10}$$

**Lb** is interventiewaarden geldend voor de te beoordelen bodem (mg/kg); **Lst** is interventiewaarde voor de standaardbodem (mg/kg); **% org. st.** is gemeten percentage organisch stof in de te beoordelen bodem; Voor bodems met gemeten organisch stofgehaltes van meer dan 30% respectievelijk minder dan 2%, worden gehalten van respectievelijk 30% en 2% aangehouden. Voor toepassing van de bodemtypecorrectie bij achtergrondwaarden wordt in de bovenstaande formule de interventiewaarde vervangen door achtergrondwaarde.

### Nader onderzoek

De tussenwaarde (T) is het toetsingscriterium ten behoeve van een nader onderzoek. Wordt de tussenwaarde overschreden, dan is een nader onderzoek, op korte termijn, noodzakelijk

$$T = 0,5 * (AW + I)$$

T is de tussenwaarde; **AW** is de achtergrondwaarde en **I** is de interventiewaarde.

## Bijlage 6 Geraadpleegde bronnen

Informatiebron	Geraadpleegd (ja/nee)	Toelichting		
		Datum kaartmateriaal		Opmerkingen
<b>Informatie uit kaartmateriaal etc.</b>		<b>Datum kaartmateriaal</b>		<b>Opmerkingen</b>
Historische topografische kaart	ja	1950 - heden		-
Luchtfoto	ja	2005 - heden		-
<b>Informatie uit themakaarten</b>		<b>Datum bron/ kaartmateriaal</b>		<b>Opmerkingen</b>
Bodemkaart Nederland	ja	2017		-
Grondwaterkaart Nederland	ja	1974		-
<b>Informatie van eigenaar / terreingebruiker / opdrachtgever</b>		<b>Datum uitgevoerd</b>	<b>Contactpersoon</b>	<b>Opmerkingen</b>
Historisch gebruik locatie	ja	september / oktober 2017	Beusmans en Janssen Adviseurs (mevrouw J.C.M.G. Beusmans), mevrouw R. Vermeulen en de heer J. Brouns	-
Huidig gebruik locatie	ja			
Huidig gebruik belendende percelen (vanuit onderzoekslocatie)	ja			
Toekomstig gebruik locatie	ja			
Calamiteiten/resultaten voorgaande bodemonderzoeken	ja			
Verhardingen/kabels en leidingen locatie	ja			
<b>Informatie van gemeente</b>		<b>Datum uitgevoerd</b>	<b>Contactpersoon</b>	<b>Opmerkingen</b>
Archief Bouw- en woningtoezicht	ja	26 september 2017	gemeente Horst aan de Maas (mevrouw A. Jenniskens)	-
Archief Wet milieubeheer en Hinderwet	ja			
Archief ondergrondse tanks	ja			
Archief bodemonderzoeken	ja			
Gemeenteambtenaar milieuzaken	ja			
<b>Informatie uit terreininspectie</b>		<b>Datum uitgevoerd</b>		<b>Opmerkingen</b>
Historisch gebruik locatie	ja	19 september 2017		-
Huidig gebruik locatie	ja			
Huidig gebruik belendende percelen (vanuit onderzoekslocatie)	ja			
Verhardingen	ja			

