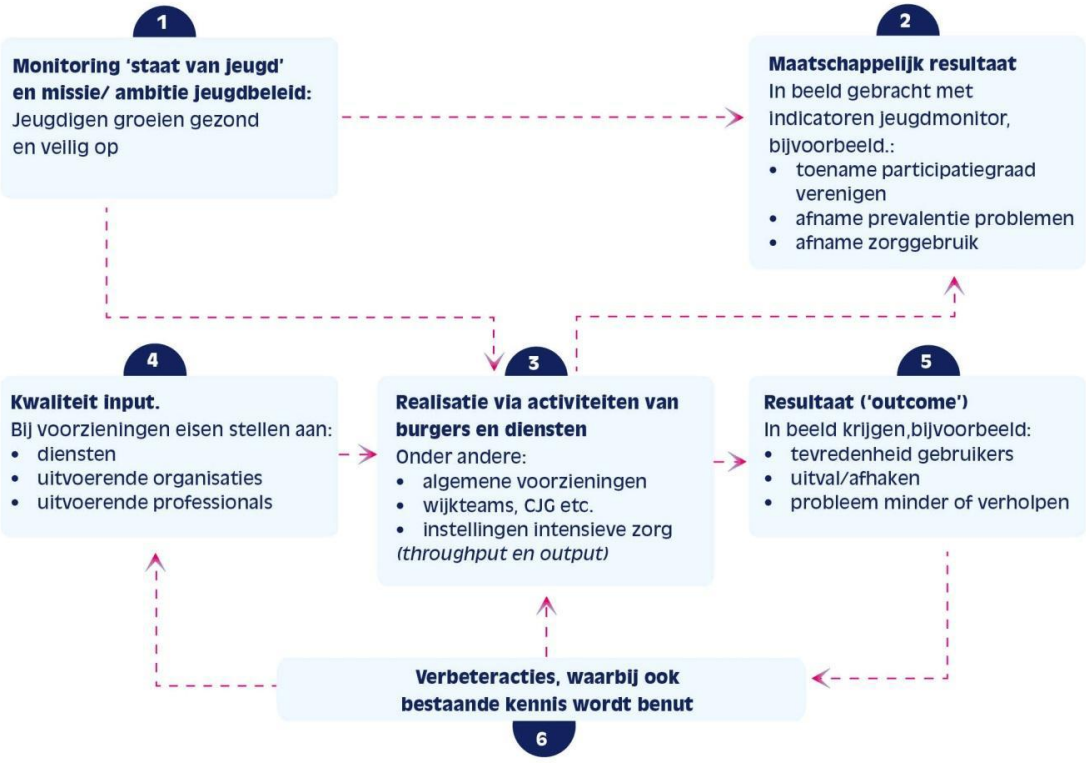
1
Monitoring 'staat van jeugd' en missie/ ambitie jeugdbeleid:
Jeugdigen groeien gezond en veilig op
2
Maatschappelijk resultaat
In beeld gebracht met indicatoren jeugdmonitor, bijvoorbeeld.:
• toename participatiegraad verenigen
• afname prevalentie problemen
• afname zorggebruik
4
Kwaliteit input.
Bij voorzieningen eisen stellen aan:
• diensten
• uitvoerende organisaties
• uitvoerende professionals
3
Realisatie via activiteiten van burgers en diensten
Onder andere:
• algemene voorzieningen
• wijkteams, CJG etc.
• instellingen intensieve zorg
(throughput en output)
5
Resultaat ('outcome')
In beeld krijgen,bijvoorbeeld:
• tevredenheid gebruikers
• uitval/afhaken
• probleem minder of verholpen
Verbeteracties, waarbij ook bestaande kennis wordt benut
6