

**Renvoor**  
PEIL = ...-P tov NAP

**Gebruiksfunctie** Woonfunctie

**Bouwkundig**

- isolatie 150mm, luchtdoorgang 40mm
- metzwerk 100mm
- wegvoerslaand prefab beton 90mm
- spouw 70mm, prefab beton 90mm
- prefab beton 90mm (bipwanden)
- prefab beton 90mm (langswanden)
- binnewand gipsblokken normaal 70mm
- binnewand gipsblokken zwaar 70mm
- binnewand gipsblokken hysa 70mm
- opplekdeur in plaatstalen kozijn zonder bovenlicht deurmaat: 730 830 930mm, hoogte 2315mm
- opplekdeur in plaatstalen kozijn zonder bovenlicht deurmaat: 930mm, hoogte 2315mm
- gevelwende deur in plaatstalen kozijn zonder bovenlicht deurmaat: 930mm, hoogte 2315mm
- Voor ventilatie voorzieningen zie rapport 'Ingenieur Bureau Deuring'

**Brandgegevens**

- vloerafschaling onder 650 vl vloeren aan BB. s.d. 2.1 en 2.3
- hellende vloeren aan Bouwbesluit s.d. 2.1 en 2.3
- alle trappen vloeren aan Bouwbesluit s.d. 2.5 tabel 2.33
- inbraakwerendheid gevelwanden vloeren aan BB s.d. 2.15
- wandafwerking toilet tot 1,2m te vloeren aan BB s.d. 3.5
- wandafwerking badkamer tot 2,1m te vloeren aan BB s.d. 2
- bescherming tegen ratten en muizen vloeren aan BB. s.d. 3.10
- dagmaat deuren: 900x2100mm (s.d. kanten d.p.)
- hermolexer uitvoeren aansluiten op gemeenteraad
- valstok uitvoeren aansluiten op gemeenteraad
- Rc waarden conform EPC-berekening
- drink- en warmwaterleiding conform voorschriften NEN 1006
- inbreukkast en inbreuk (electra, water en communicatie) conform deen BB. NEN 2786 en richtlijn Nutdoelbepaling uitvoeren.
- ventilatie eis meterkast:

**Symbolen**

- HR+ dubbel glas, u-waarde conform EPC
- brute draagglas
- gritlagg glas ibv. draaivochtheid
- kleur 1 voordeur parkmeester/korngroen
- kleur 2 voordeur engelbruin
- kleur 3 voordeur paarsblauw
- metzwerk kleur A oranje rood geruanoerd
- valke keramische pan 4 tinten
- stalgroed met zwart roodbruine waa
- ventilatorcoaster 'verdekte rooster' boven kozijn
- vT Topstream 142r
- vW Absorbstream V10 142r
- vS1 Sunstream Luna 170 142r
- vS2 Sunstream Luna 170 152r

**Instalaties**

- rookmelders volgens NEN 2505
- opstaplaats wasmachine
- mechanische ventilatieunit
- afzuigput mech. vent.

**Situatie**

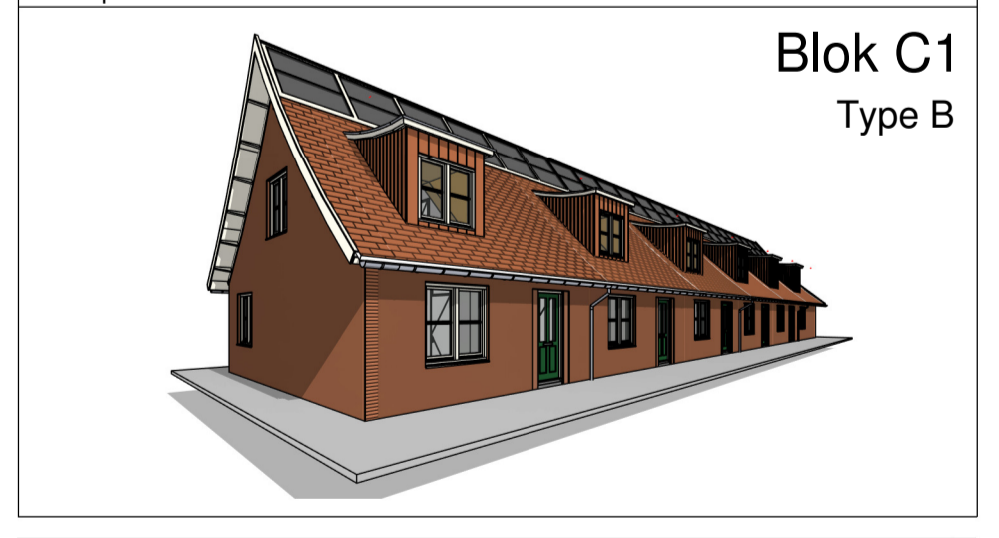
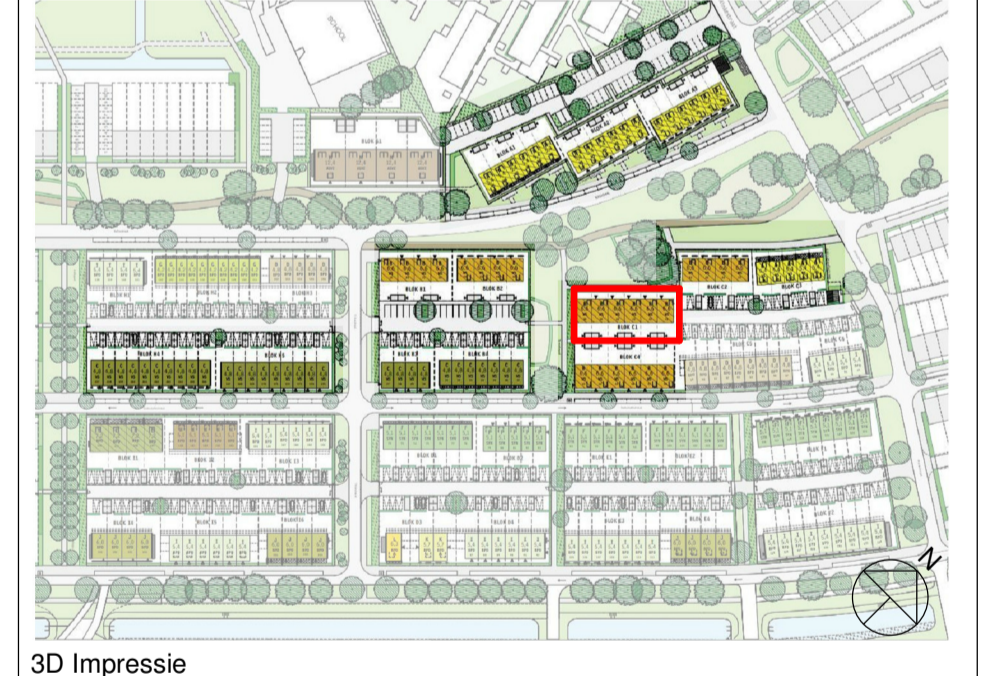

opdrachtgever:  
BPD Ontwikkeling bv  
Regio Zuid West  
aannemer:  
Van Wijnen West BV  
Benedictusdreef 48, Postbus 45, 2820 AA Stewijk  
project:  
Allemaal Wielewaal Rotterdam 77 woningen  
ontwerper:  
Van Bergen Kolpa Architecten  
uitwerking tekenburo:  
Vensler Architecten BV  
Hoozeneg 10c, 2803 MC, Gooisa  
bladomschrijving:  
Omgevingsvergunning  
Blok C1: overzichtstekening gevels, doorsnedes en plattegronden  
schaal: 1:100 A 18-09-2019 D werknr: V2019-35  
format: A1 verlengd B 02-10-2019 E  
datum: 23-07-2019 C F bladnr: BA-C1-01