

GBO-ventilatieverloop
Begane grond

- mechanische luchttoevoer
- mechanische luchtafvoer
- luchtstroming via kieren langs deur

- G.B.O.
- V.G. 1
- V.G. 2

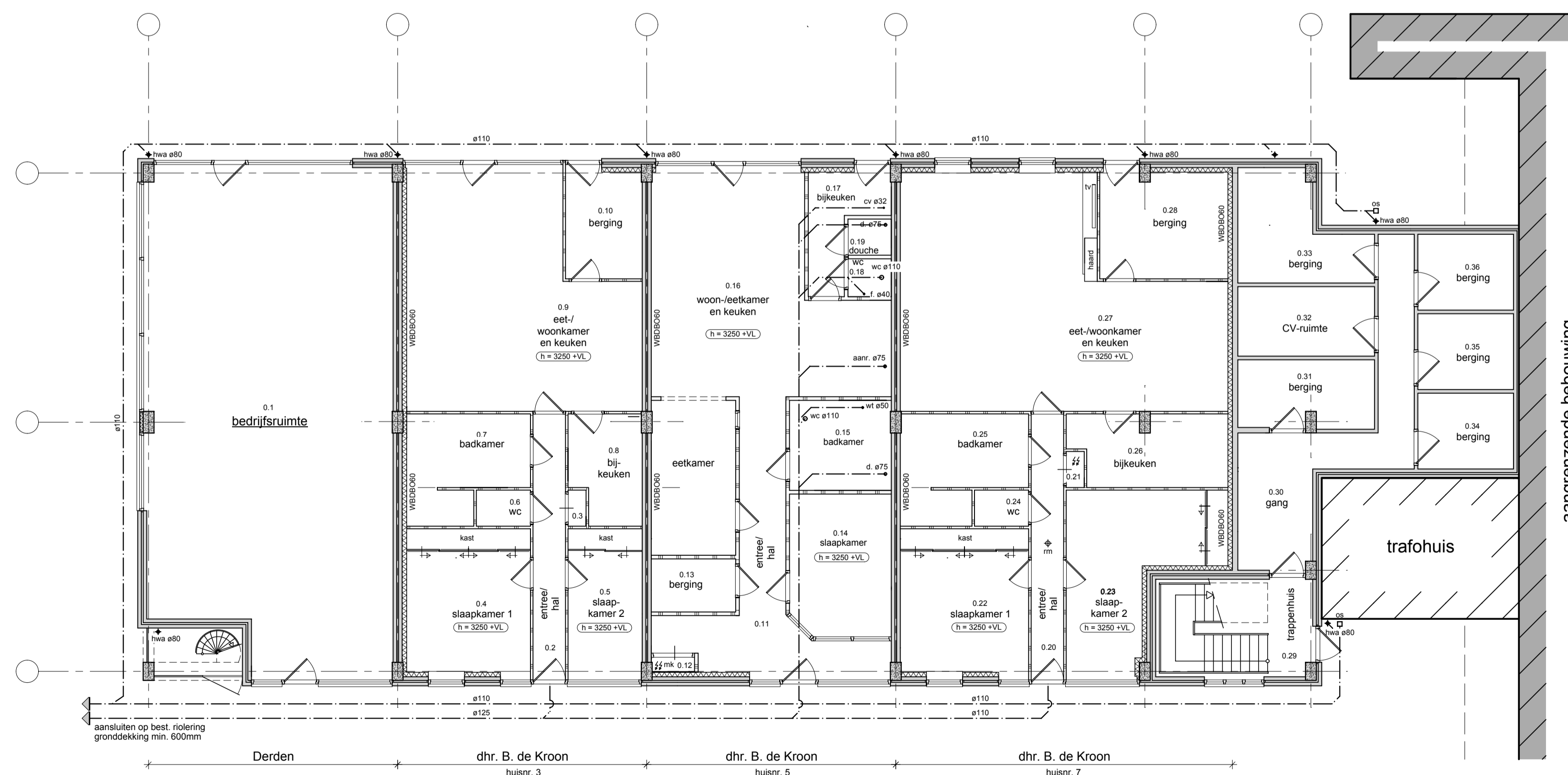

Riolering

- CV-ketel**
- Rookgasafvoer ø80 (500mm bovendaks)
 - Luchttoevoer ø80
 - Condensafvoer ø32

- Algemene eisen t.b.v. riolering**
- Schoonwaterriolering: PVC grijs ø125
 Vuilwaterriolering: PVC oranje/bruin ø125
- Gescheiden rioleringsstelsel uitvoeren volgens NEN 3215:2011, tevens aansluiten op het gemeentelijke riool.
- Alle rioolleidingen van p.v.c. met KOMO-keurmerk. Leidingen in dikwandige uitvoering NEN 7045, hulpstukken NEN 7046, expansiestukken NEN 7013.
- Er dient voor elk riool leidingsstelsel een inspectieput te worden voorzien op de eigen grond binnen 1 meter van de erfgras.
- Noodoverlaten uitvoeren volgens berekening en tekening constructeur.

Gemeente Breda

Bijlage 7 bij besluit
Z2019-000187-V1

V&L

BURO SUTORIUS
UTILITEITS- EN WONINGBOUW

Burgemeester Sutoriusstraat 151
4813 PP Breda
Tel: 076 - 5212333
Fax: 076 - 5204638
E-mail: info@burosutorius.com

Dit ontwerp is en blijft eigendom van Buro Sutorius en mag zonder onze schriftelijke toestemming niet worden vermenigvuldigd.

Opdrachtgever: Dhr. S.L.K. de Kroon, Schrijnwerkerstraat 18, 4813 LT Breda

Project: Wijziging op een reeds verleende vergunning aan de Middellaan 5, 4811 VL te Breda

| | | |
|--|--|------------------------|
| Onderwerp: GBO, ventilatieverloop en riolering | Schaal: 1 : 100 | Datum: 03-01-'19 |
| Gewijzigd: | Opmerkingen: | Tekening nr.: 18 012-2 |
| Getekend door: AL | ALLE MATEN IN HET WERK CONTROLEREN ALLE MATEN IN MM | Formaat: 741x594 mm |