

Request for Traffic Decision (v1.6)

Allego BV

Printing date 22-10-2019 10:06 AM
 User Koen Krechting
 Page 1/1

Order details

Order date 23-07-2019 **Inspection date**/...../..... **Service Call** 45497

Realisation location

Charger type Alfén ICU B.V. 110308301 **City** Ansen **ZIP** 7964KA
Address Kerkdijk 1 c **Municipality** Gemeente De Wolden
Comments **RD coordinates** 52.782688764842355, 6.334471239286813
Location **(x,y)**

Contact details (owner)

Name Esther Kurvers **Contract id** 654
Telephone +31 (0) 88 7500 **Contract name** Concessie
E-mail Allego BV **DRE/GRO:**

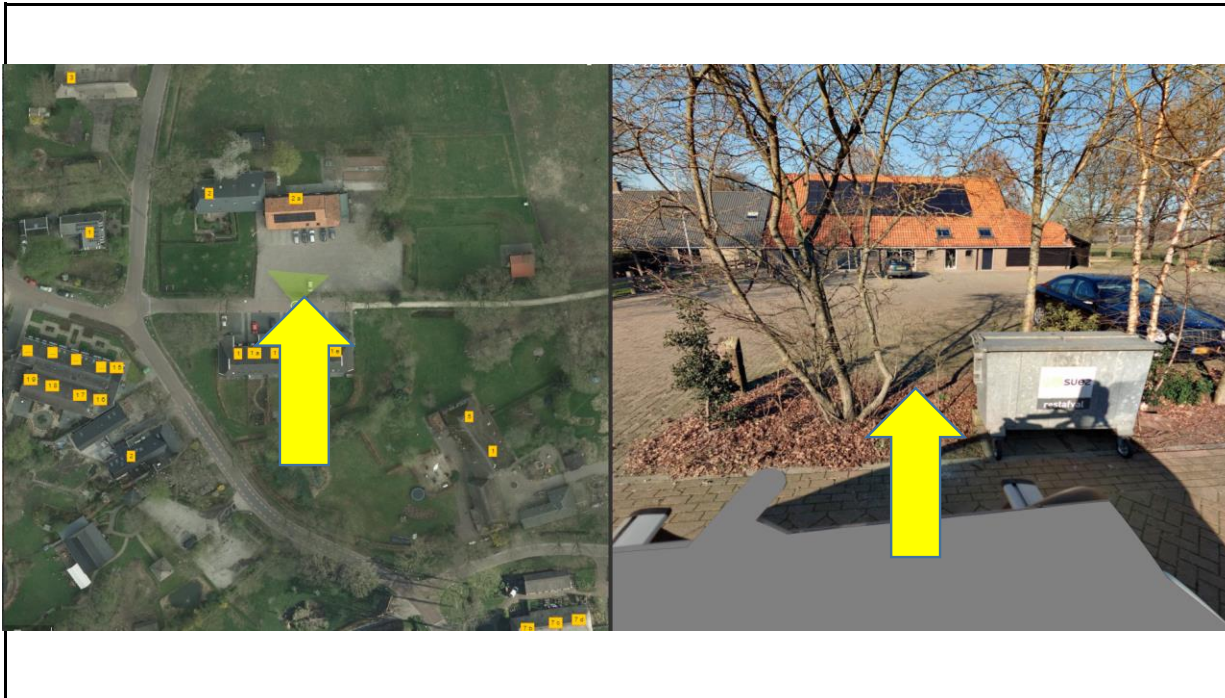

Remarks

Graag laadpaal plaatsen op de plek van de gele pijlen. Laadpaal graag 60 cm uit de rand plaatsen en zorgen dat er achter de laadpaal nog minimaal 90 cm vrij is. Netbeheerder: Enexis. 3x25A. Concessie Groningen/Drenthe Enexis laadpaal Alfén RAL 9007.

Date Traffic		Date		Date end	
---------------------	--	-------------	--	-----------------	--

Municipality gives permission for realisation charge point on preferred location **Approved by municipality**

NB. Allego richt zich op het realiseren, onderhouden en beheren van openbare laadpalen in uw gemeente. Stroomvoorziening maakt geen onderdeel uit van de diensten van Allego. Allego werkt samen met energieleveranciers die voor eigen rekening en risico de stroomvoorziening voor de laadsessies verzorgen.

E-mail traffic decision to realisatie@allego.eu