



leiderdorp



Registratienummer: Z/19/087687/173021

VERKEERSBESLUIT AANLEG VAN EEN GERESERVEERDE GEHANDICAPTENPARKEERPLAATS IN DE VAN LENNEPDREEF T.H.V. PERCEELNUMMER 22 TE LEIDERDORP

Het college van burgemeester en wethouders van de gemeente Leiderdorp,
Namens deze de beleidsmedewerker Verkeer,

Inleiding:

Het college van burgemeester en wethouders van de gemeente Leiderdorp nemen een verkeersbesluit voor het aanwijzen van een gereserveerde gehandicaptenparkeerplaats. Aanleiding is een aanvraag in de van Lennepdreef in Leiderdorp ter hoogte van perceelnummer 22 een gereserveerde gehandicaptenparkeerplaats te realiseren. Deze aanvraag is getoetst aan de criteria zoals omschreven in de beleidsregels en hieruit is gebleken dat de aanvraag aan deze criteria voldoet. Om ervoor te zorgen dat de parkeerplaats alleen gebruikt kan worden door de begunstigde, is gemeente voornemens om bebording te plaatsen die aangeeft dat de nabijgelegen parkeerplaats alleen gebruikt mag worden voor het parkeren van het voertuig met het op het onderbord vermelde kenteken.

Overweging:

Binnen de gemeente Leiderdorp worden aanvragen voor het toewijzen van gereserveerde gehandicaptenparkeerplaatsen getoetst aan de beleidsregels die op 3 september 2009 zijn vastgesteld door het college van Burgemeester en Wethouders van de gemeente Leiderdorp. Deze beleidsregels hebben tot doel om de zelfstandigheid van de inwoners van Leiderdorp te bevorderen. De belangrijkste hiervan zijn:

- dat belanghebbende reeds gebruik maakt van een gereserveerde gehandicaptenparkeerplaats;
- dat de gereserveerde gehandicaptenparkeerplaats in verband met verhuizing verplaatst moet worden in de buurt van het nieuwe woonadres van begunstigde;
- dat de oude gereserveerde gehandicaptenparkeerplaats verwijderd zal worden;
- dat hiervoor een apart verkeersbesluit genomen zal worden;
- dat aan belanghebbende een gehandicaptenparkeerkaart voor passagiers is verstrekt die is afgegeven voor vijf jaar;
- dat een gehandicaptenparkeerkaart wordt verstrekt aan bestuurders waarvan door een onafhankelijk arts is vastgesteld dat zij redelijkerwijs niet meer dan 100 meter aan één stuk kunnen lopen;

GEMEENTEHUIS
WILLEM-ALEXANDERLAAN 1
2351 DZ LEIDERDORP

POSTBUS 35
2350 AA LEIDERDORP

071 54 58 500
INFO@LEIDERDORP.NL
WWW.LEIDERDORP.NL



leiderdorp

- dat het college van burgemeester en wethouders via een hardheidsclausule een uitzondering kunnen maken indien zwaarwegende redenen hiertoe aanleiding toegeven;
- dat door een onafhankelijk arts is vastgesteld dat vanwege medische redenen het niet mogelijk is om belanghebbende alleen in huis te laten;
- dat door de parkeerdruk rondom de woning het voorkomt dat belanghebbende haar/zijn auto bij thuiskomst niet kan parkeren binnen een redelijke afstand van de toegang tot haar/zijn woning;
- dat de aanvrager niet kan voorzien in een parkeerplaats op eigen terrein;
- dat in dit geval een extra brede parkeerplaats nodig is waardoor er twee algemene parkeerplaatsen worden onttrokken aan de openbaarheid;

Wettelijke grondslag

Het besluit is gebaseerd op:

- de Wegenverkeerswet 1994 (WVW 1994);
- het Reglement verkeersregels en verkeerstekens 1990 (RVV 1990);
- het Besluit administratieve bepalingen inzake het wegverkeer (BABW);
- dat er overeenkomstig artikel 24 van het Besluit Administratieve Bepalingen inzake het Wegverkeer (BABW) overleg is gevoerd met de verkeersadviseur van de politie. Deze heeft een positief advies uitgebracht.

Bevoegdheid

- dat het college van burgemeester en wethouders van de gemeente Leiderdorp, overeenkomstig artikel 18, lid 1 onder d van de WVW 1994, het bevoegd gezag is voor het nemen van dit verkeersbesluit en dat deze bevoegdheid op grond van het mandaatbesluit van 21 juni 2010 is gemandateerd aan het hoofd van de afdeling Beleid en op 29 januari 2013 gemandateerd aan de coördinator cluster Ruimte van de afdeling Beleid en de medewerkers Verkeer;

BESLUIT

1. Een parkeerplaats in de van Lennepdreef ter hoogte van perceelnummer 22 aan te wijzen als gehandicaptenparkeerplaats door het plaatsen van één bord model E06 van Bijlage 1 van het RVV 1990 een en ander conform bijgevoegde plattegrond;
2. om hiertoe eveneens een markering aan te brengen middels witte wegverf om de grootte van de parkeerplaats te bepalen een en ander conform bijgevoegde tekening;
3. om door het plaatsen van een onderbord met daarop het kenteken van begunstigde (thans 30-SGG-8) de parkeerplaats specifiek te bestemmen voor dit voertuig;
4. Om dit besluit bij eerste mogelijkheid op de gebruikelijke wijze te publiceren in de Staatscourant en in het Leiderdorps Weekblad;
5. Om dit besluit gedurende een periode van 6 weken, conform de Awb-procedure, ingaande vanaf publicatie in de Staatscourant, ter inzage te leggen bij de balie van het gemeentehuis van Leiderdorp.

GEMEENTEHUIS
WILLEM-ALEXANDERLAAN 1
2351 DZ LEIDERDORP

POSTBUS 35
2350 AA LEIDERDORP

071 54 58 500
INFO@LEIDERDORP.NL
WWW.LEIDERDORP.NL

Burgemeester en Wethouders van Leiderdorp,



leiderdorp

Namens dezen,

W. van der Burg
Allround medewerker Beheer

Datum: 30 oktober 2019

Als u het niet eens bent met dit besluit dan kunt u op grond van de Algemene wet bestuursrecht binnen zes weken na de dag van verzending/uitreiking van dit besluit een bezwaarschrift indienen bij het College van burgemeester en wethouders van Leiderdorp. Het indienen van een bezwaarschrift schort de werking van dit besluit niet op. Het bezwaarschrift moet tenminste uw naam en adres bevatten, de datum, een omschrijving van het besluit waartegen bezwaar wordt gemaakt en de gronden van het bezwaar en voorzien zijn van uw handtekening. Voorts wordt u verzocht een afschrift van het bestreden besluit mee te sturen en kenbaar te maken op welk telefoonnummer u bereikbaar bent.

Het bezwaarschrift moet u sturen naar het College van burgemeester en wethouders van Leiderdorp, Postbus 35, 2350 AA te Leiderdorp. Desgewenst kunt u de Voorzieningenrechter van de Rechtbank, postbus 20302, 2500 EH Den Haag, om het treffen van een voorlopige voorziening verzoeken. Voor de behandeling van een dergelijk verzoek is griffierecht verschuldigd. De griffie van de rechtbank zendt u ter betaling een acceptgiro toe.

GEMEENTEHUIS
WILLEM-ALEXANDERLAAN 1
2351 DZ LEIDERDORP

POSTBUS 35
2350 AA LEIDERDORP

071 54 58 500
INFO@LEIDERDORP.NL
WWW.LEIDERDORP.NL

Van Lennepdreef

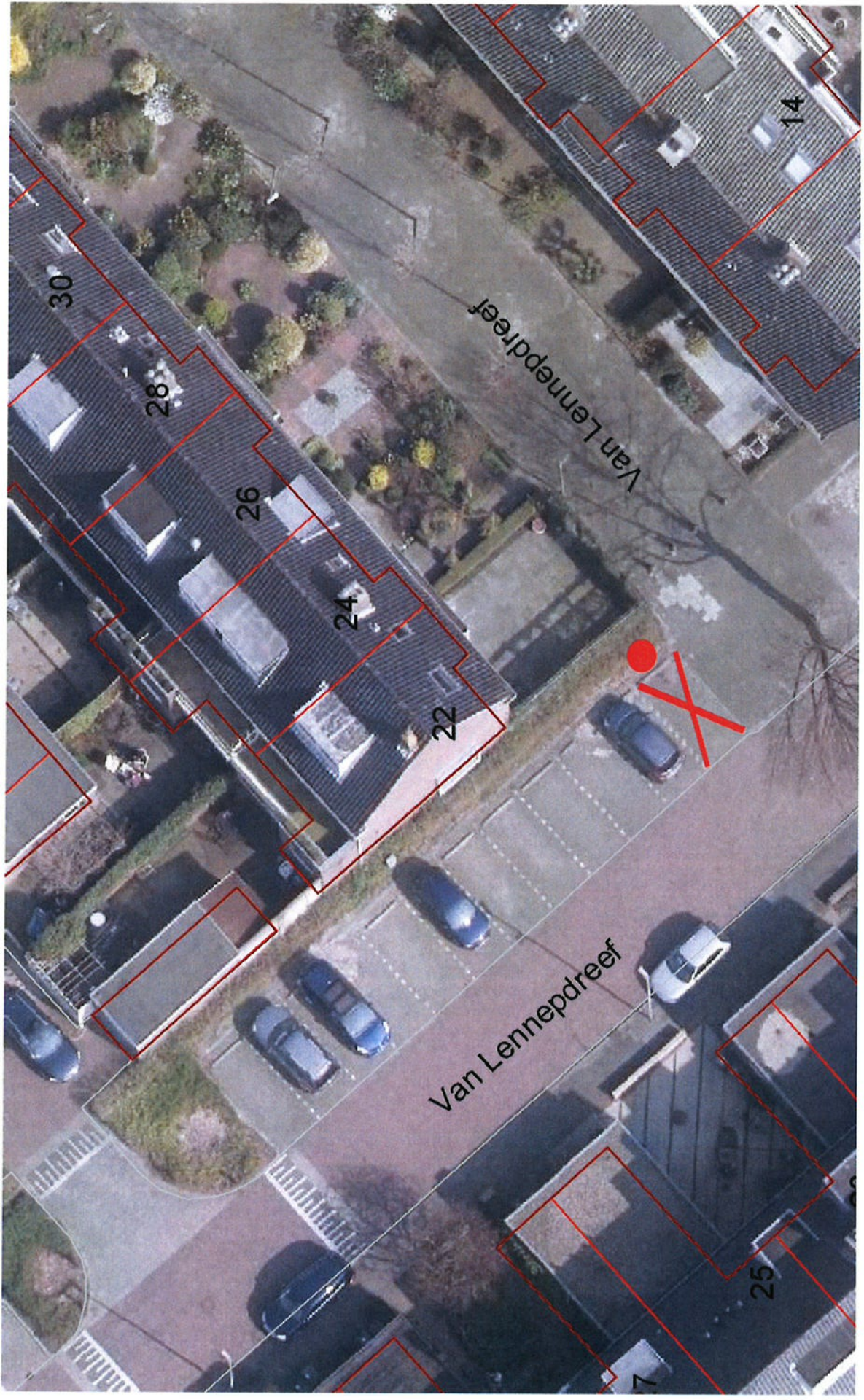

Schaal 1:224