

Begane Grond bestaand

1 : 100

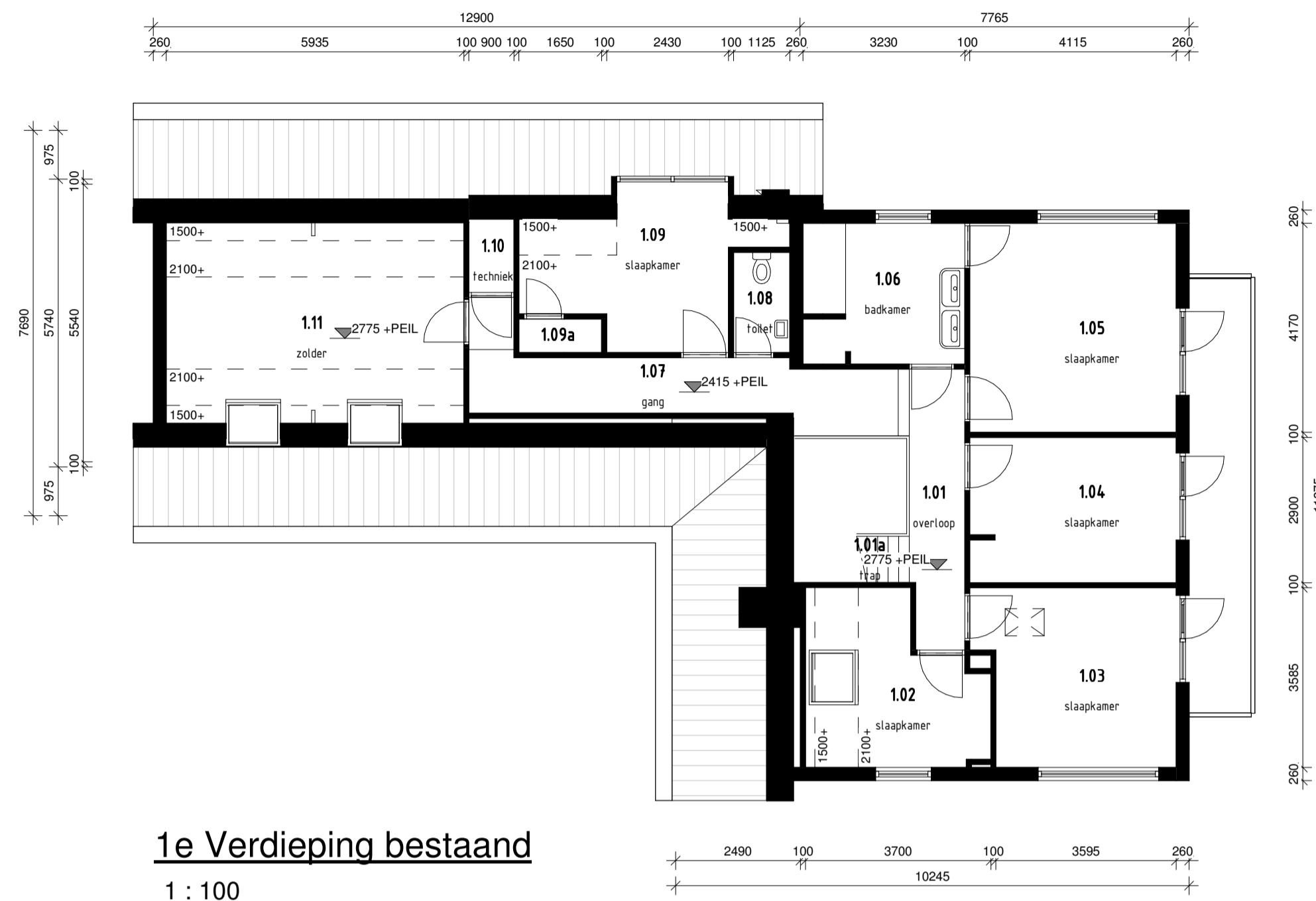

1e Verdieping bestaand

1 : 100

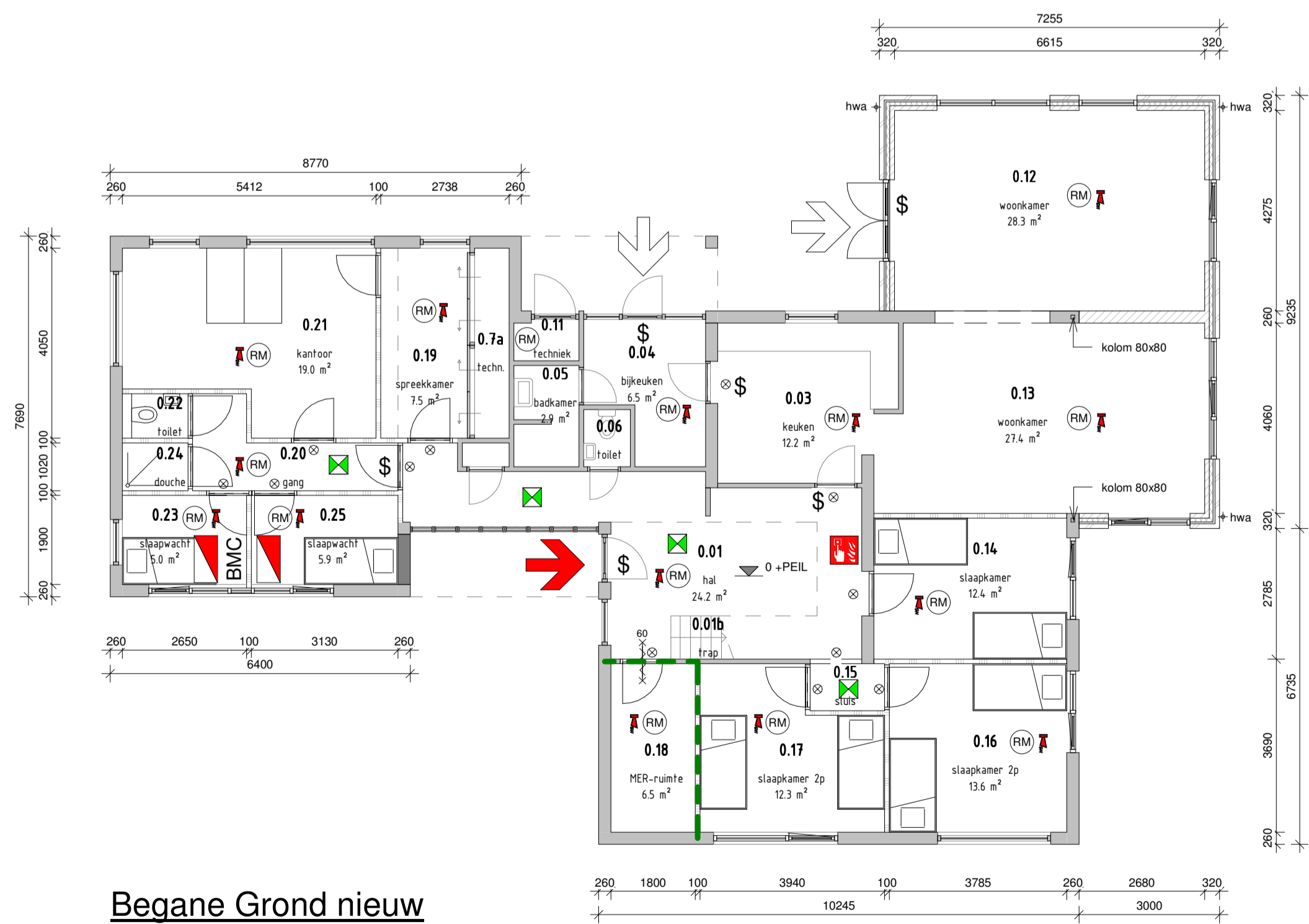

Begane Grond nieuw

1 : 100

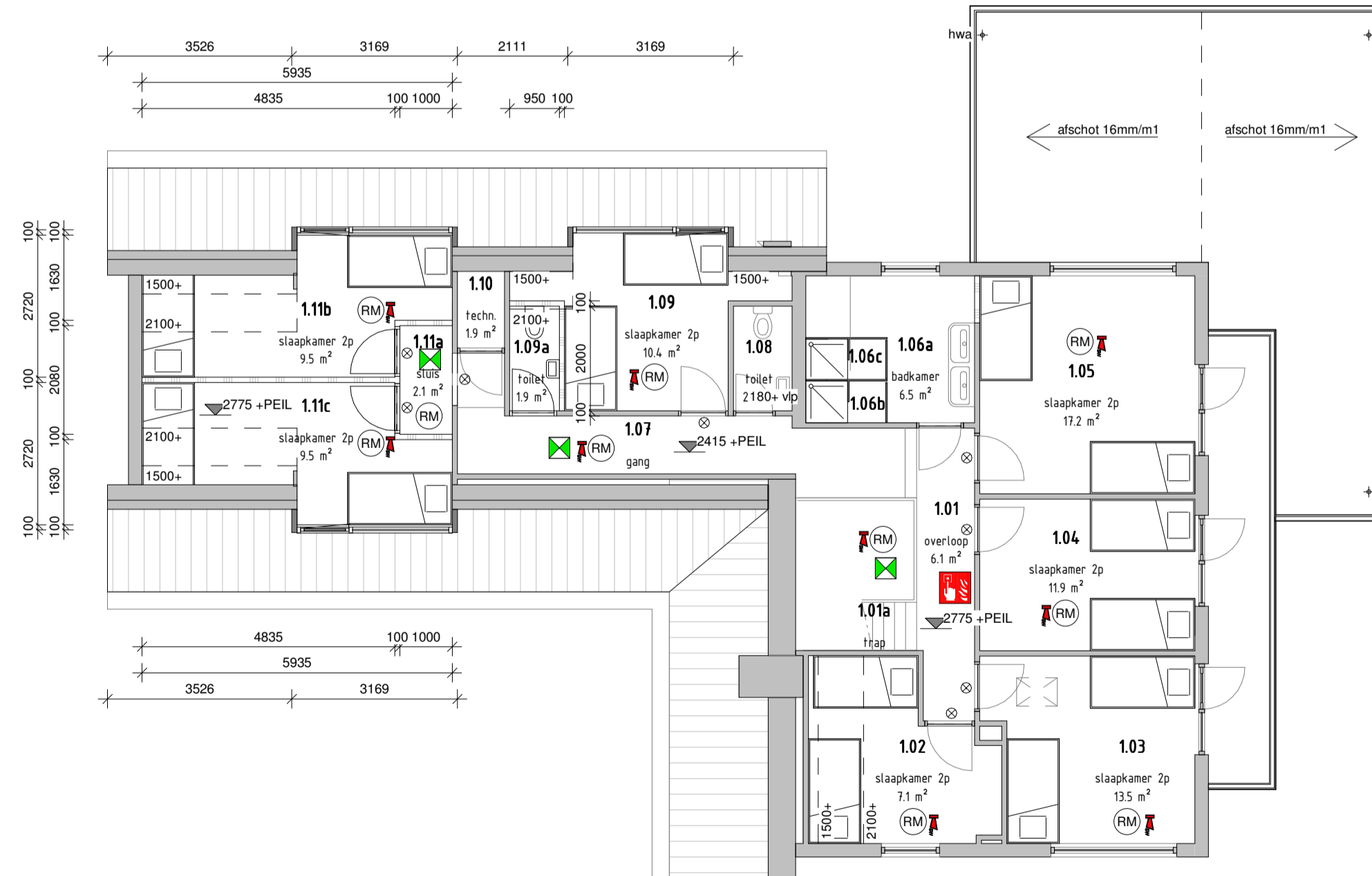

1e Verdieping nieuw

1 : 100

Renvooi bouwkundig

- bestaande constructie
- nieuwe constructie, lichte scheidingwand
- nieuwe constructie, constructieve binnenwand
- nieuwe constructie, spouwmuur buitengevel
- 60 min. brandwerend + zelfsluitend
- 60 min. brandwerend
- ruimte voorzien van noodverlichting conform lid 5 Artikel 6.3 van het Bouwbesluit
- ruimte voorzien van rookdetectie met akoestische signaalgever slow woop (aangesloten op BMI)
- nevenindicator (aangesloten op BMI)
- handbrandmelder (aangesloten op BMI)
- brandmeldcentrale (NEN2535, NEN2575)
- nevenpaneel
- toegang brandweer
- neveningang

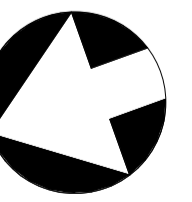

Plaats	Meentweg 168 - 3454 AZ - Utrecht - De Meern	Postbus 30203	2500 GE Den Haag
Locatiecode	MEERN	T: 088-7157000	E: info@coa.nl
Gebouw	0001	COA Centraal Orgaan opvang asielzoekers	
Bouwlaag	Bouwkunde	Tek.Nr.	MEERN_0001_25_00_001
Discipline	Plattegrond	Kastcode	
Tekeningsoort	Bestaande en nieuwe toestand plattegronden	Schaal	1:100
Opmerking		Plotdatum	Layout A1
Wijz.	Omschrijving wijziging	Revisiedatum	Revisie get.Door
B	Aanvraag omgevingsvergunning Meentweg 168	30-09-2019	

Aan deze tekening kunnen geen rechten worden ontleend. Maken in het werk te controleren.