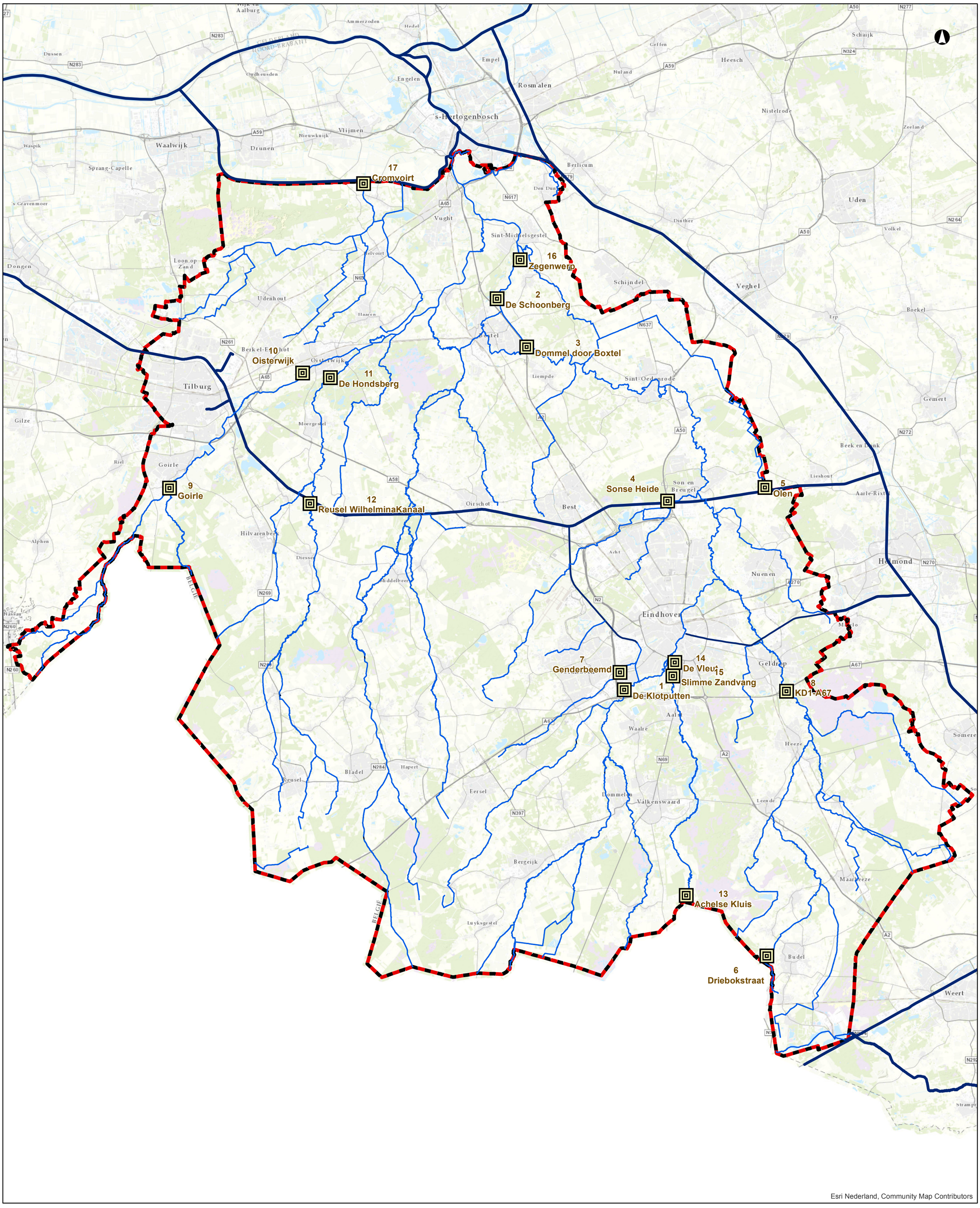

Esri Nederland, Community Map Contributors

© Waterschap De Dommel, Boxtel © Topografische Dienst Kadaster © Provincie Noord-Brabant © Alterra © AHN - www.ahn.nl © Cyclomedia © Ministerie van IenW en EZK © Rijkswaterstaat (RWS CIV) © Ravon © Vlaamse Milieumaatschappij © AGIV

1e partiële herziening Legger Oppervlaktewaterlichamen 2018

Overzichtskaart Zandvangers

1 - DL1-De Klotputten
2 - DO1-De Schoonberg
3 - DO1-Rijksweg_A2
4 - DO28-Sonse Heide
5 - DO80-Olen
6 - GA1-Driebokstraat
7 - GE1-Genderbeemd
8 - KD1-A67
9 - NL1-Goirle
10 - NL1-Oisterwijk
11 - RS1-Hondsberg
12 - RS1-Wilhelminakanaal
13 - TR1-Achelse Kluis
14 - TR1-De Vleut
15 - TR1-Slimme zandvang
16 - Vispassage-Zegenwerp
17 - ZL1-Cromvoirt

Waterschap De Dommel
behoort bij 1e partiële herziening
Legger Oppervlaktewaterlichamen 2018

besluit nr. Z58219 - I59092

datum van publicatie 18 oktober 2019

Waterschap De Dommel