

# SITUATIE VOOR WIJZIGING

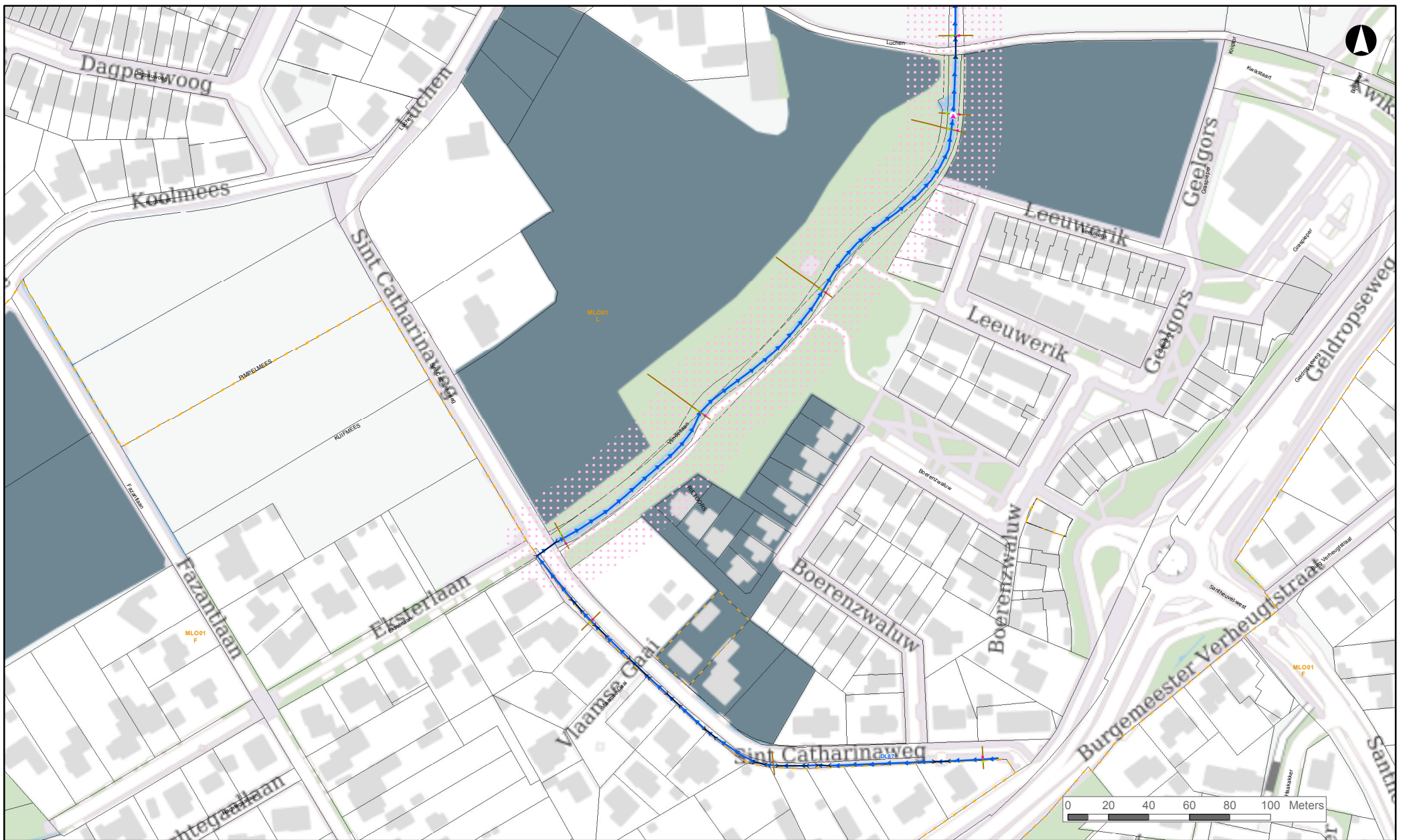

# SITUATIE NA WIJZIGING

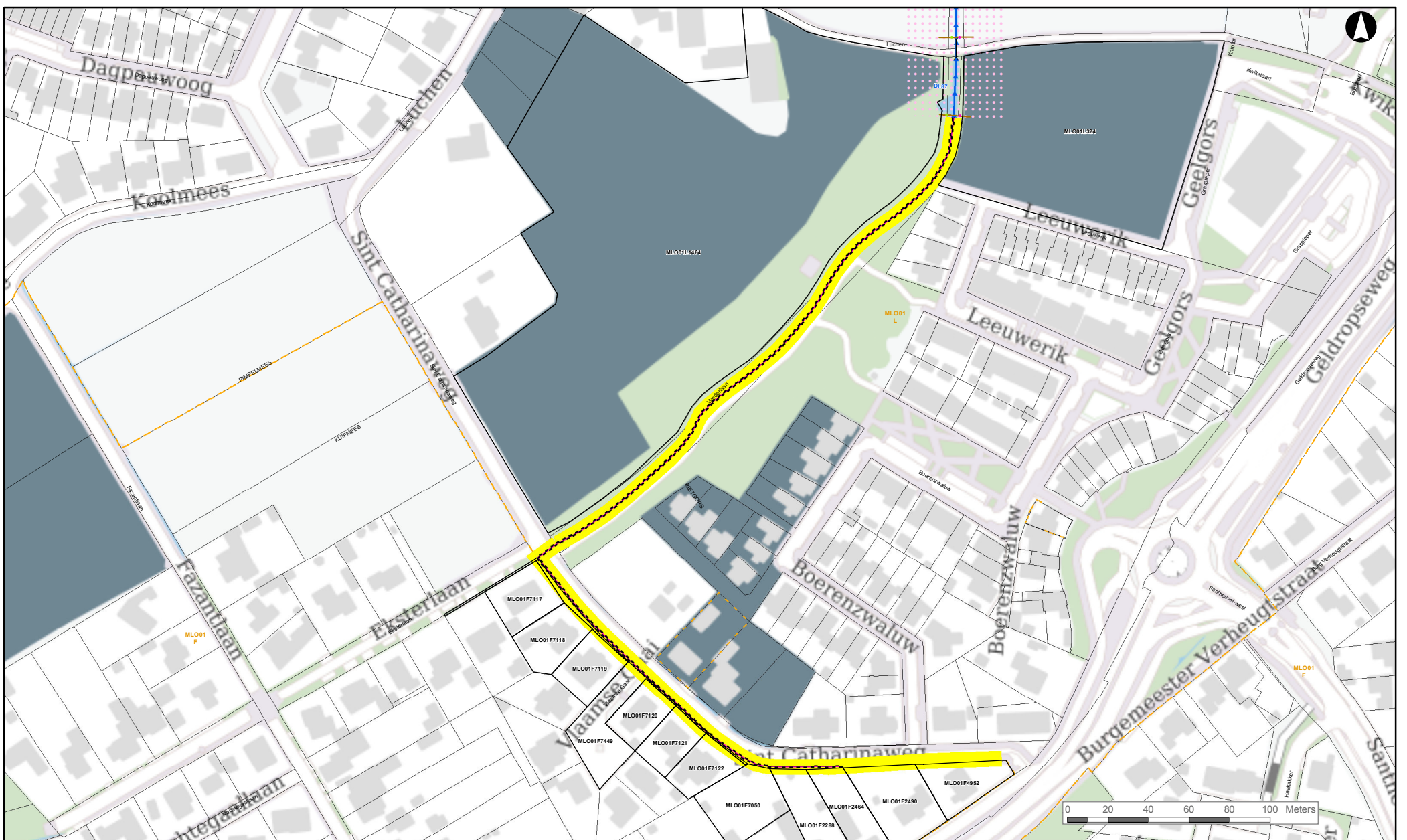

## Legenda

- Linker insteek
- Rechter insteek
- Profiellijn
- Duiker
- A-water
- - - B-water, afwijkend onderhoud
- B-water

## Profiel Van Vrije Ruimte

### Inrichtingsvariant (WBP4)

- Natte natuurzone
- Locatie Leggerwijziging
- Kadastrale gemeentegrens
- Kadastrale sectiegrens
- Kadastrale perceelgrens (LOW)

Waterschap De Dommel  
behoort bij 1e partiële herziening  
Legger Oppervlaktewaterlichamen 2018

besluit nr. Z58219 - I59091

datum van publicatie 18 oktober 2019

Referentie: DL87 Mierlo  
Schaal: 1:2.500

