

Printing date 16-09-2019 2:06 PM
 User Esther Kurvers
 Page 1/1

Order details

Order date 13-08-2019 Inspection date/...../..... Service Call 48359

Realisation location

Charger type Alfien ICU B.V. ALF_TWIN 4XL 7016 City Kaatsheuvel ZIP code
 Address Rijn 22 Municipality Gemeente Loon op Zand 5172 DK
 Comments RD coordinates 51.6505553800701, 5.021959011010381
 Location (x,y)

Contact details (owner)

Name Esther Kurvers Contract id 107
 Telephone +31 (0) 88 7500 Contract name Overeenkomst
 E-mail Allego BV voor plaatsing van

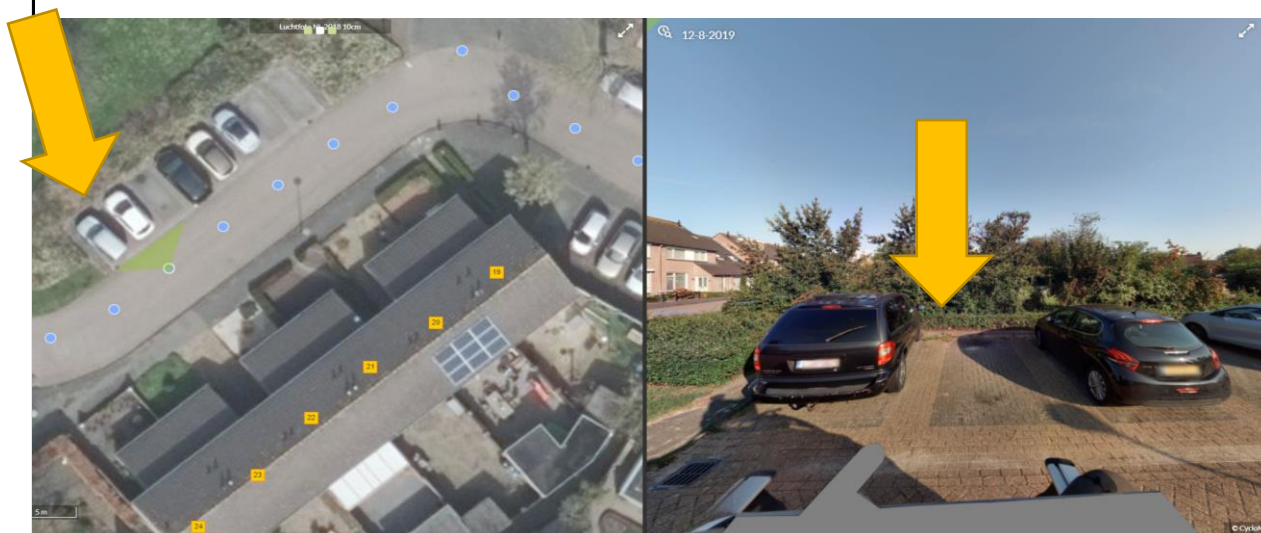

Remarks

Graag laadpaal plaatsen ter hoogte van de gele pijlen, tussen twee parkeerplaatsen in. Netbeheerder is Enexis.

Date Traffic	Date	Date end

Municipality gives permission for realisation charge point on preferred location

Approved by municipality

NB. Allego richt zich op het realiseren, onderhouden en beheren van openbare laadpalen in uw gemeente. Stroomvoorziening maakt geen onderdeel uit van de diensten van Allego. Allego werkt samen met energieleveranciers die voor eigen rekening en risico de stroomvoorziening voor

E-mail traffic decision to realisatie@allego.eu