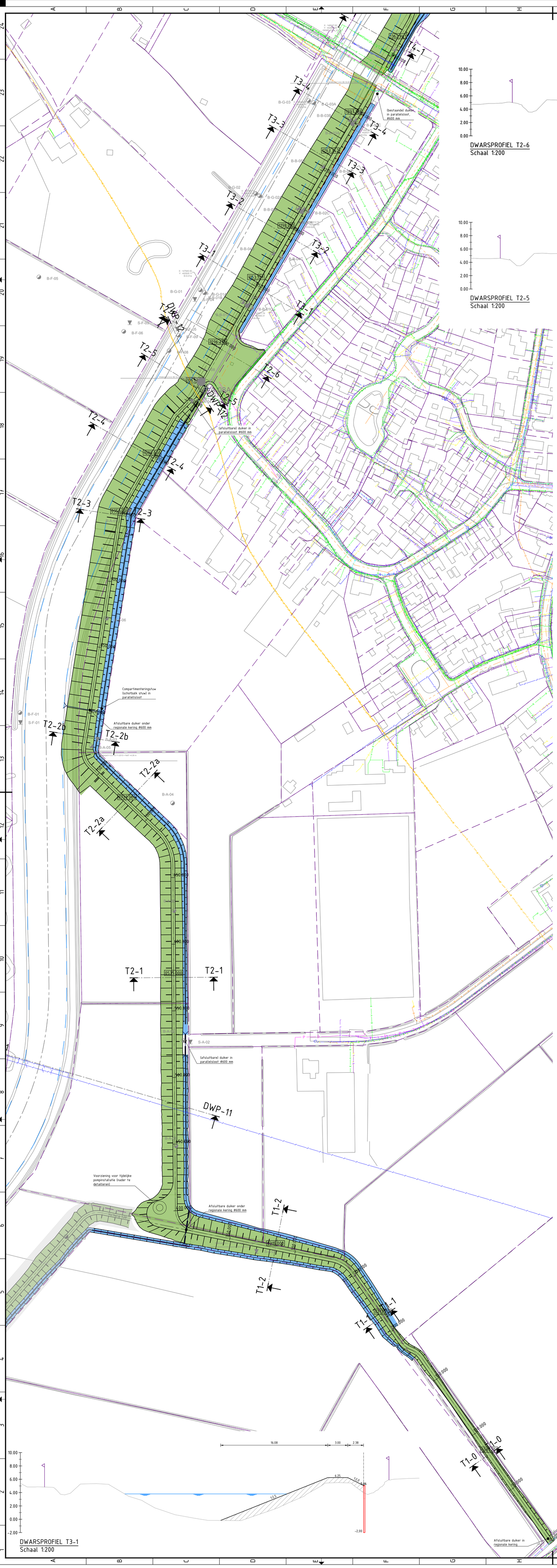

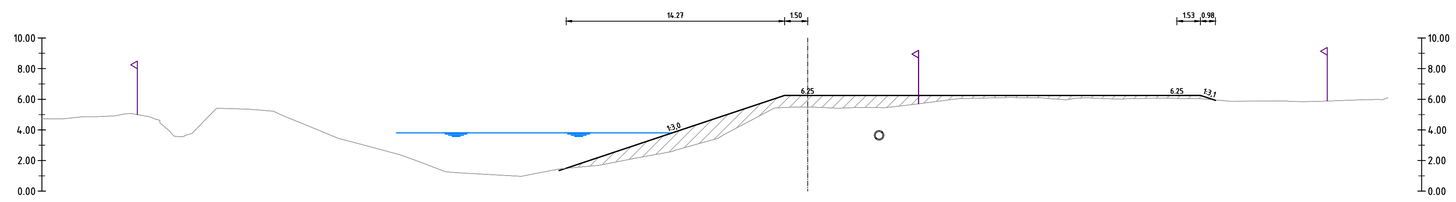

DWARSPROFIEL T2-6
Schaal 1:200

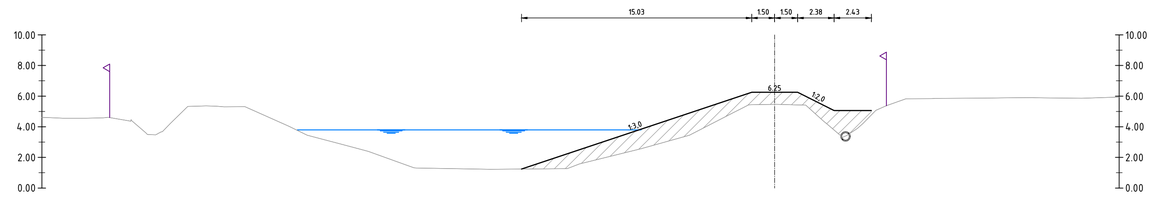

DWARSPROFIEL T2-5
Schaal 1:200

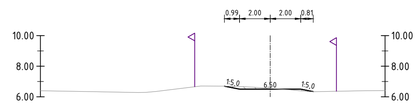

DWARSPROFIEL T1-0
Schaal 1:200

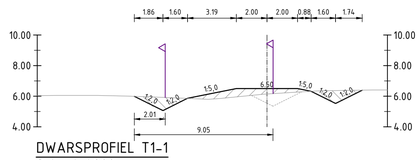

DWARSPROFIEL T1-1
Schaal 1:200

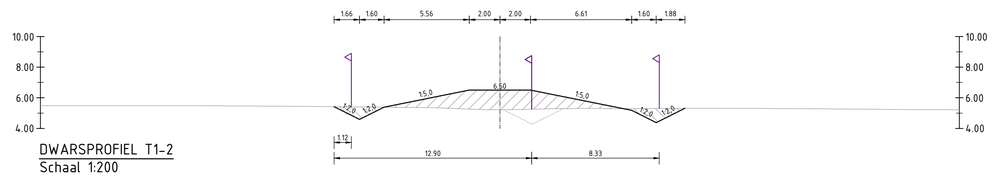

DWARSPROFIEL T1-2
Schaal 1:200

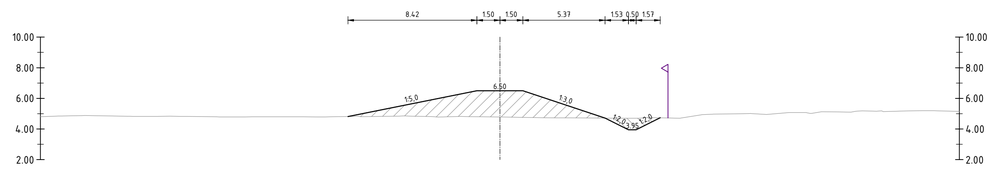

DWARSPROFIEL T2-1
Schaal 1:200

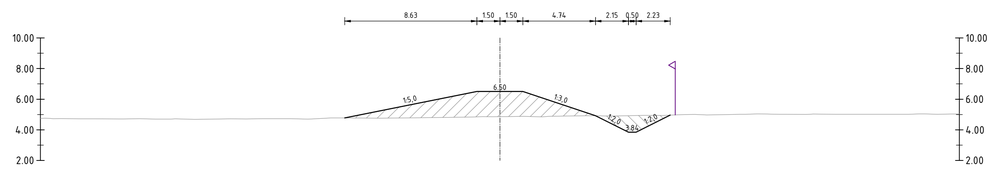

DWARSPROFIEL T2-2a
Schaal 1:200

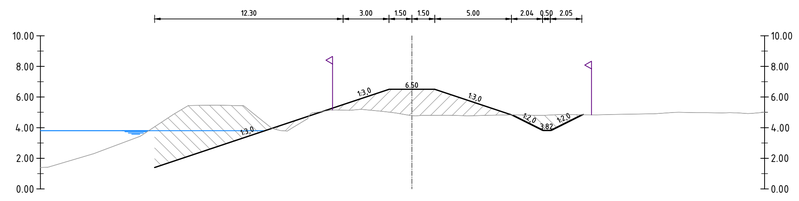

DWARSPROFIEL T2-2b
Schaal 1:200

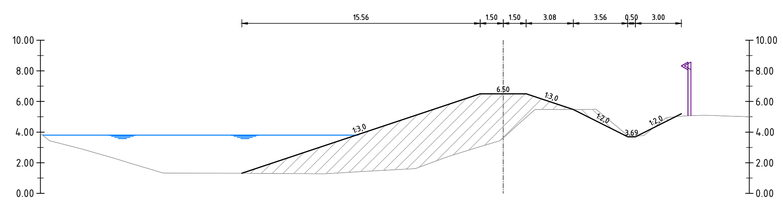

DWARSPROFIEL T2-3
Schaal 1:200

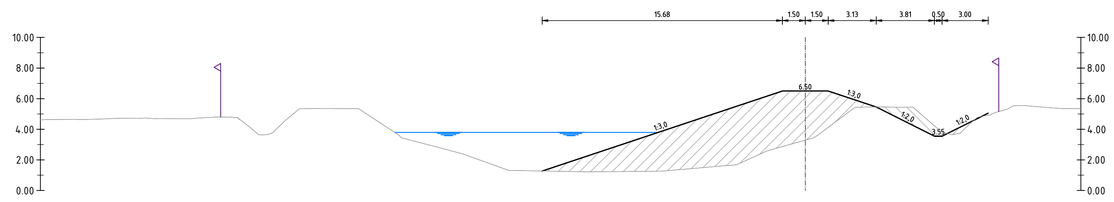

DWARSPROFIEL T2-4
Schaal 1:200

DWARSPROFIEL T3-1
Schaal 1:200

revisie	omschrijving	getekend	gecontroleerd	akkoord	datum
8	Wijziging kadetracé traject 0 en 1	D. Salwegter	C. van Doveren	C. van Doveren	14-03-2018
7	Diverse wijzigingen	D. Salwegter	C. van Doveren	C. van Doveren	06-02-2019
6	Wijziging watergang traject 1 en maatvoering profiel T1-2 toegevoegd	D. Salwegter	C. van Doveren	C. van Doveren	21-11-2018
5	Wijziging talud traject 0 en 1 en toevoeging aansluiting spoorzone	D. Salwegter	C. van Doveren	C. van Doveren	24-10-2018
4	Afmetingen toegevoegd aan profielen	D. Salwegter	C. van Doveren	C. van Doveren	27-08-2018
3	Wijziging kruinhoogtes	D. Salwegter	C. van Doveren	C. van Doveren	19-06-2018
2	Wijziging kruinhoogtes	D. Salwegter	C. van Doveren	C. van Doveren	13-06-2018
1	Wijzigingen n.a.v. overleg 07-12-2017	D. Salwegter	C. van Doveren	C. van Doveren	19-12-2017
0	Eerste uitgave	D. Salwegter	C. van Doveren	C. van Doveren	06-12-2017

opdrachtgever
Waterschap De Dommel

project
Kom Esch

omschrijving
Herzien ontwerp
Overzicht & profielen regionale kering bovenstrooms

HaskoningDHV Nederland B.V.
Transport & Planning

formaat	schaal	fase	bladnr.	van
A0	1:1000	Voorontwerp	1	1

documentstatus: Concept
documentversie: 8
projectnummer / tekeningnummer: BD1403-101-VO-213

Bronnen: © Kadaster, Topografie; Kadaster Basis Bestanden Kern 1 (2017); DGBG (2016); Overstromingsrisicokaart, Rijkswaterstaat; Rijkswaterstaat Bestanden Kern 1 (2017); Rijkswaterstaat Bestanden Kern 2 (2017); Rijkswaterstaat Bestanden Kern 3 (2017); Rijkswaterstaat Bestanden Kern 4 (2017); Rijkswaterstaat Bestanden Kern 5 (2017); Rijkswaterstaat Bestanden Kern 6 (2017); Rijkswaterstaat Bestanden Kern 7 (2017); Rijkswaterstaat Bestanden Kern 8 (2017); Rijkswaterstaat Bestanden Kern