

## **Bijlage 2: Voorstel aangepaste algemene regel 12**

### **Algemene regel 12**

#### **Het brengen in, of het onttrekken van water uit oppervlaktewaterlichamen**

##### **Artikel 12.1 Reikwijdte**

Deze Algemene regel is van toepassing op alle oppervlaktewaterlichamen met uitzondering van de Zevenhuizerplas, Eendragtspolder inclusief het zuidelijk plasdrasgebied langs de Middelweg, Bleiswijkse Zoom, Bergse Plassen, Kralingse Plas en de Krimpenerhout (zie bijlage).

##### **Artikel 12.2 Voorwaarden**

Geen watervergunning volgens artikel 3.3 van de Keur is vereist voor het brengen van water in of het onttrekken van water uit een oppervlaktewaterlichaam met een lozings- of onttrekkingsvoorziening, als wordt voldaan aan de volgende voorwaarden:

- a. in een oppervlaktewaterlichaam met de functie hoofdwaterring of boezemwaterring wordt maximaal 500 m<sup>3</sup>/uur gebracht;
- b. uit een oppervlaktewaterlichaam met de functie hoofdwaterring of boezemwaterring wordt maximaal 100 m<sup>3</sup>/uur onttrokken;
- c. in een oppervlaktewaterlichaam met de functie overige waterring wordt maximaal 100 m<sup>3</sup>/uur gebracht;
- d. uit een oppervlaktewaterlichaam met de functie overige waterring wordt maximaal 50 m<sup>3</sup>/uur onttrokken;
- e. door de activiteit ontstaat geen wateroverlast of -tekort;
- f. drijvende constructies zijn voorzien van duidelijk zichtbare drijvers op het wateroppervlak;
- g. de activiteiten belemmeren de watertoevoer of afvoer niet (ontoelaatbaar);
- h. de taluds en bodem van het oppervlaktewaterlichaam zijn op doelmatige wijze beschermd tegen uitspoeling en inzakking;
- i. de initiatiefnemer beëindigt de activiteit direct indien sprake is van een calamiteit als genoemd in artikel 3.5 van de Keur.

## Bijlage: Aangewezen kwetsbare oppervlaktewaterlichamen

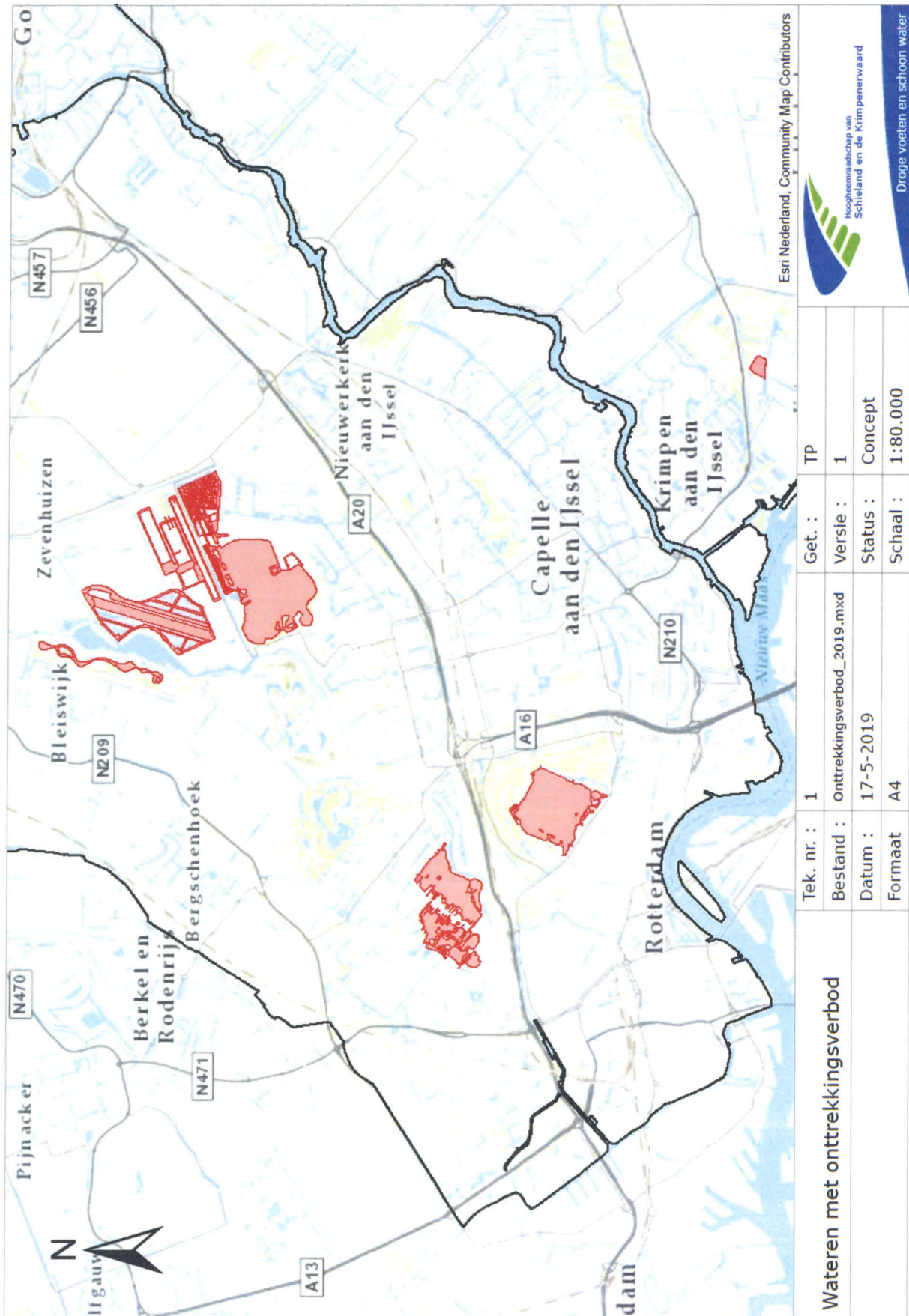

<b>Wateren met onttrekkingsverbod</b>		Tek. nr. : 1	Get. : TP
		Bestand : Onttrekkingsverbod_2019.mxd	Versie : 1
		Datum : 17-5-2019	Status : Concept
		Formaat : A4	Schaal : 1:80.000

Esri Nederland, Community Map Contributors

Hoogheemraadschap van Schieland en de Krimpenerwaard

Droge voeten en schoon water