

NGE bureauonderzoek Memo

NEZ Lierwatering

Opdrachtgever : Hoogheemraadschap van Delfland
Postbus 3061
2601 DB Delft

Projectnr. OG : 701950
Projectnr. GKB : HHDL19105

Uitvoerend bedrijf : GKB Realisatie B.V.
Middelweg 1
2992 SP Barendrecht
Tel. 0180-642929

Documentnummer: A-PAL-00041



Versie	Status	Datum	Opgesteld	Gecontroleerd	Paraaf
1.0	definitief	13-5-2019	C. van der Maas	D. Baron	

Overzicht ontvangen wijzigingen / revisies

Datum	Hoofdstuk / Pagina	Omschrijving, onderwerp

Verificatie

Nr.	Doc.	Eis	Omschrijving eis	Status	Datum	Verificatie
1	VSP	LW-PM-030	De Opmachtnermer dient bureauonderzoeken te (laten) uitvoeren m.b.t. niet gesprongen explosieven (NGE) en archeologie. De resultaten dienen te worden verwerkt in het Uitvoeringsontwerp en het werkplan. Eventuele benodigde aanvullende onderzoeken vallen buiten de scope en zijn voor risico van de Opmachtgever.	Actueel	3-5-19	Memo

Inhoudsopgave

Verificatie..... 2

1 Algemeen 3

 1.1 Inleiding..... 3

2 Correspondentie 3

3 Conclusie..... 3

 Bijlage 1: Kaart verdacht gebied explosieven 4

 Bijlage 2: Mail van Saricon en gemeente Westland 5

1 Algemeen

1.1 Inleiding

Voor u ligt de Memo NGE Bureauonderzoek voor het project 'NEZ Lierwatering' in opdracht van Hoogheemraadschap van Delfland. Dit project is onderdeel van de 'Raamovereenkomst Natte Ecologische Zones' hierna te noemen NEZ.

De deelopdracht 'NEZ Lierwatering' wordt middels een UAV-GC-contract door GKB Realisatie uitgevoerd.

In dit document wordt beschreven hoe omgegaan wordt met het Bureauonderzoek Niet gesprongen Explosieven (NGE).

2 Correspondentie

Op 29 november 2018 is een aanvraag gedaan voor het uitvoeren van een NGE bureauonderzoek. Hiervoor is Saricon benaderd. Mevrouw Schagen van Saricon geeft als reactie dat voor de gehele gemeente Westland een CE-bodembelasting is opgesteld. Verder heeft zij op 6-12-2018 het volgende antwoord geformuleerd:

Na beoordeling van de gemeente Westland, kunnen de werkzaamheden op reguliere wijze worden uitgevoerd (zie onderstaande).

De betreffende mail is bijgevoegd als bijlage 2.

In deze reactie wordt verwezen naar de mail van de heer J. van Rooyen van Gemeente Westland:

Het gebied valt niet onder OCE verdacht gebied.

Zie risico kaart hieronder. (Bijlage 1 van deze Memo).

De betreffende mail is bijgevoegd als bijlage 2.

3 Conclusie

Zoals aangeven door adviesbureau Saricon en door de gemeente Westland valt het projectgebied niet in de categorie verdacht gebied. De werkzaamheden kunnen, na beoordeling van Saricon en de gemeente Westland, op reguliere wijze worden uitgevoerd. Nader onderzoek is dan ook niet benodigd.

In de uitvoering wordt de in het PMP beschreven procedure gevolgd, bij aantreffen van een vondst:

Indien tijdens de uitvoering een vondst wordt gedaan welke lijkt op een NGE, dan zal OG hier gelijk van op de hoogte worden gebracht. De vondstlocatie wordt door de meewerkend uitvoerder veilig gesteld. De werkzaamheden op deze plek worden pas na overleg door de Hoofduitvoerder met het bevoegd gezag hervat.

Bijlage 1: Kaart verdacht gebied explosieven

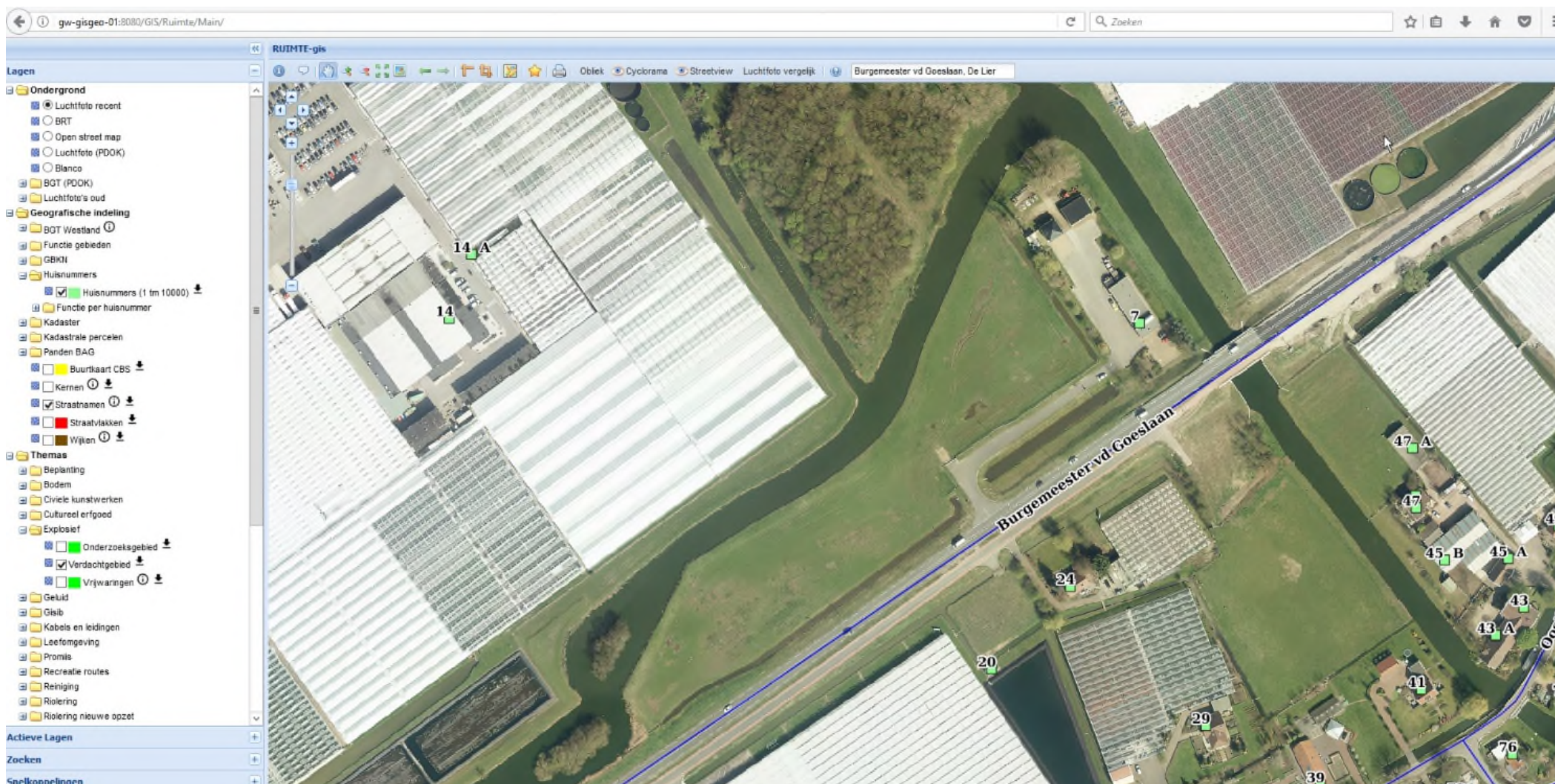

Bijlage 2: Mail van Saricon en gemeente Westland

Van: Linda Schagen <lschagen@saricon.nl>

Verzonden: donderdag 6 december 2018 11:45

Aan: Niels van der Maas <niels@gkbgroep.nl>

Onderwerp: FW: Offerteaanvraag vooronderzoek explosieven Lierwatering 2018-S-255

Geachte heer Van der Maas, beste Niels,

Ik heb terugkoppeling op de offerte ontvangen via de gemeente Westland.

Na beoordeling van de gemeente Westland, kunnen de werkzaamheden op reguliere wijze worden uitgevoerd (zie onderstaande).

Ik vertrouw erop je hiermee voldoende te hebben geïnformeerd.

Met vriendelijke groet,

Linda Schagen

Office manager

Aanwezig: maandag t/m woensdag, donderdag- en vrijdagochtend

Saricon B.V.
Postbus 92
3360 AB Sliedrecht
T. +31 (0)184-422538
www.saricon.nl

 [profile](#)

Van: Rooyen, J v (Jack) <JvRooyen@GemeenteWestland.nl>

Verzonden: donderdag 6 december 2018 8:48

Aan: Linda Schagen <lschagen@saricon.nl>

CC: Ruler, CRH van (Claudia) <CRHvRuler@GemeenteWestland.nl>

Onderwerp: RE: Offerteaanvraag vooronderzoek explosieven Lierwatering 2018-S-255

Geachte mevrouw Schagen (beste Linda),

Het gebied valt niet onder OCE verdacht gebied.

Zie risico kaart hieronder.

Met vriendelijke groet,

J. (Jack) van Rooyen
Toezichthouder, team ingenieursbureau, Cluster Ruimte
Gemeente Westland
Postadres: Postbus 150, 2670 AD Naaldwijk
Bezoekadres: Laan van Glazen Stad 1, 2672 TA Naaldwijk
T (0174) 67 28 51
M (06) 41 90 27 04
F (0174) 67 25 43
E JvRooyen@GemeenteWestland.nl
W www.gemeentewestland.nl

