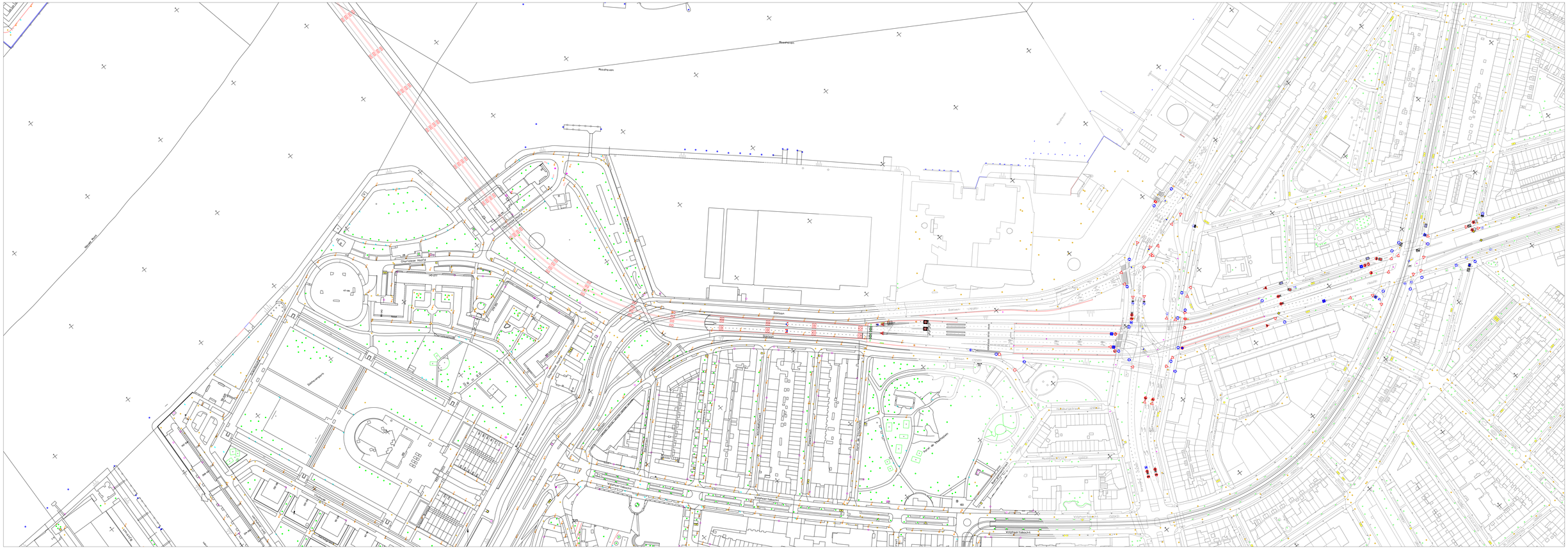

RVV C22 toegevoegd

	JFD	15-07-2019
Concept	JFD	15-07-2019

Bordenplan eindsituatie 2019 versie 1.0
Maastunnel na renovatie

LMOR/Zuid

Gemeente Rotterdam
Stadsontwikkeling
Afdeling Wegbeheer

Deelgemeente: Centrum/Charlois
Bestandsnaam: TE-15 -MTE-Z

TE - 15 /MTE-Z

Schaal: 1:1000
Versienummer: 1.0

Ja

Gecontroleerd:

Naam:	Floriaan Affrink	Naam:	Niklo Bakram
Paraaf:		Paraaf:	
Datum:		Datum:	

Naam:	Hans Beggermen
Paraaf:	
Datum:	