

### FUNDERINGSPLAN

- Funderingsstroken conform berekening/tekening constructeur

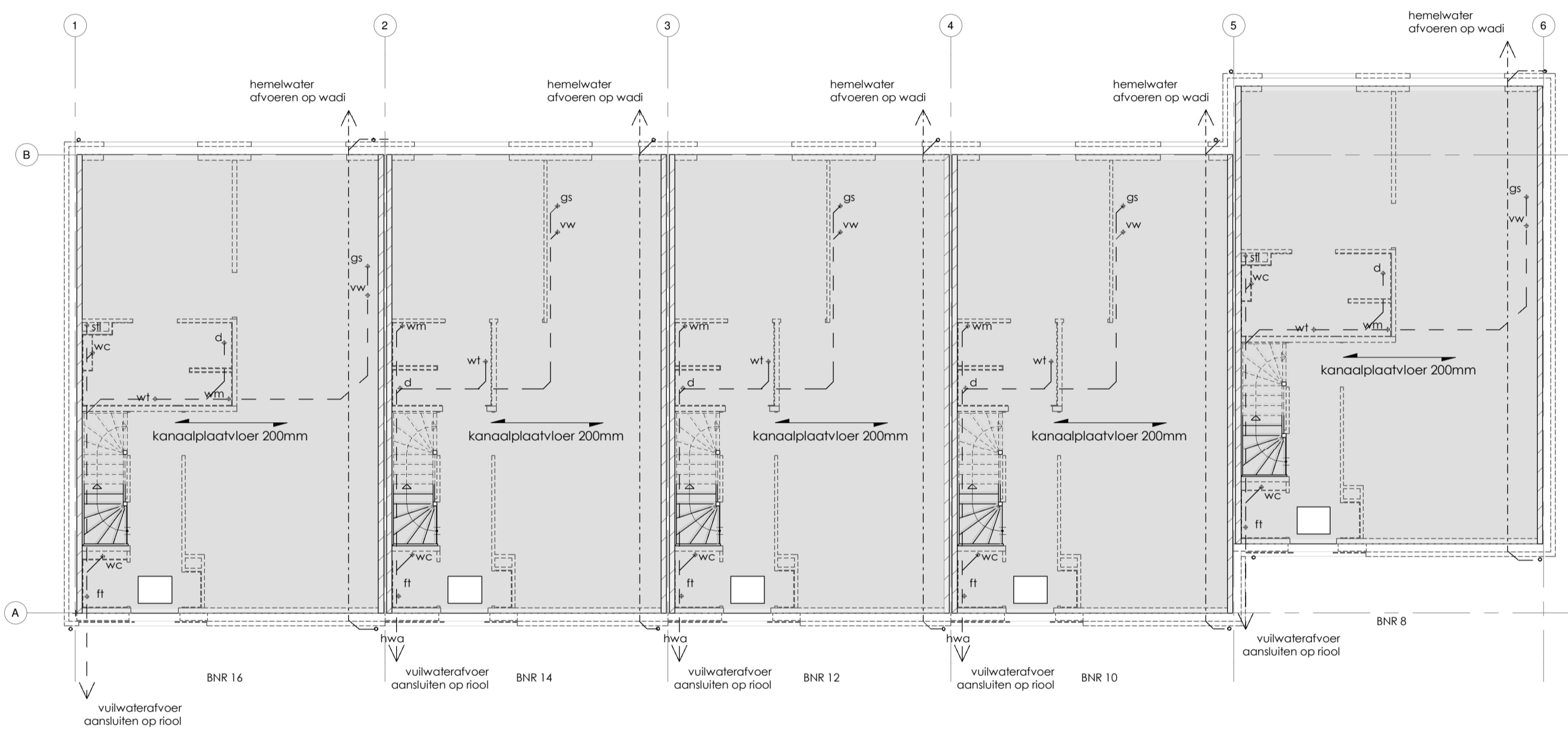

### BEGANE GRONDVLOER

- Begane grondvloer conform berekening/tekening constructie/leverancier  
 - Ravelingen conform berekening constructeur/leverancier  
 - Kanaalplaatvloer

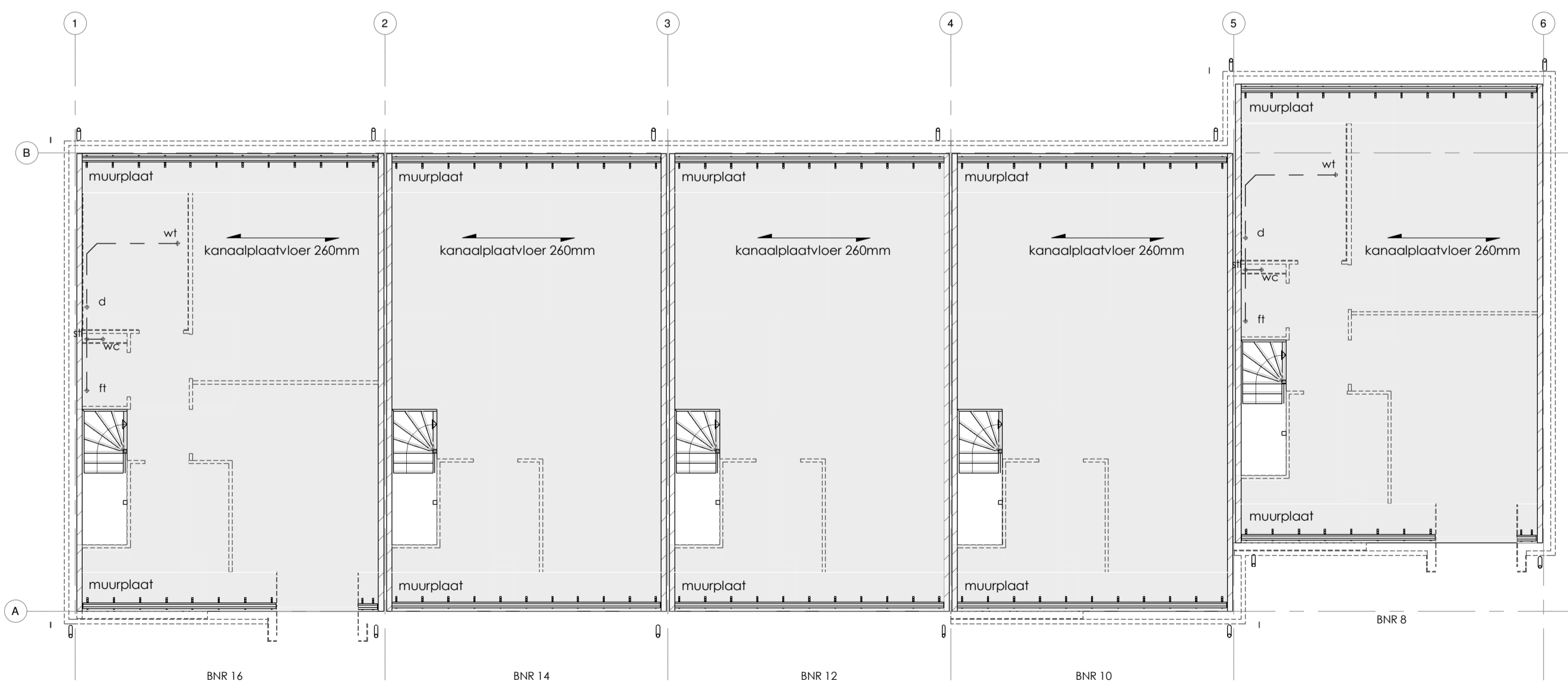

### 1E VERDIEPINGSVLOER

- Verdiepingvloer conform berekening/tekening constructie/leverancier  
 - Kanaalplaatvloer

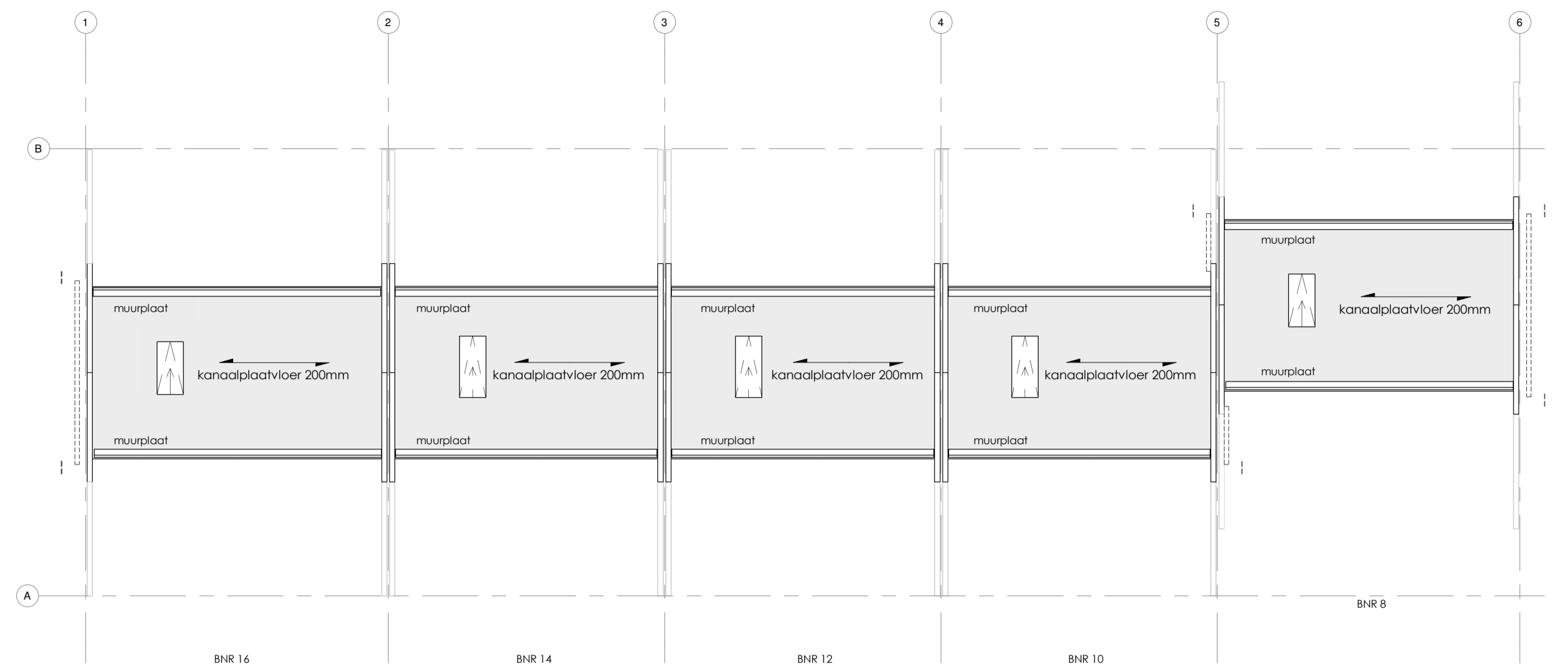

### 2E VERDIEPINGSVLOER

- Verdiepingvloer conform berekening/tekening constructie/leverancier  
 - Kanaalplaatvloer

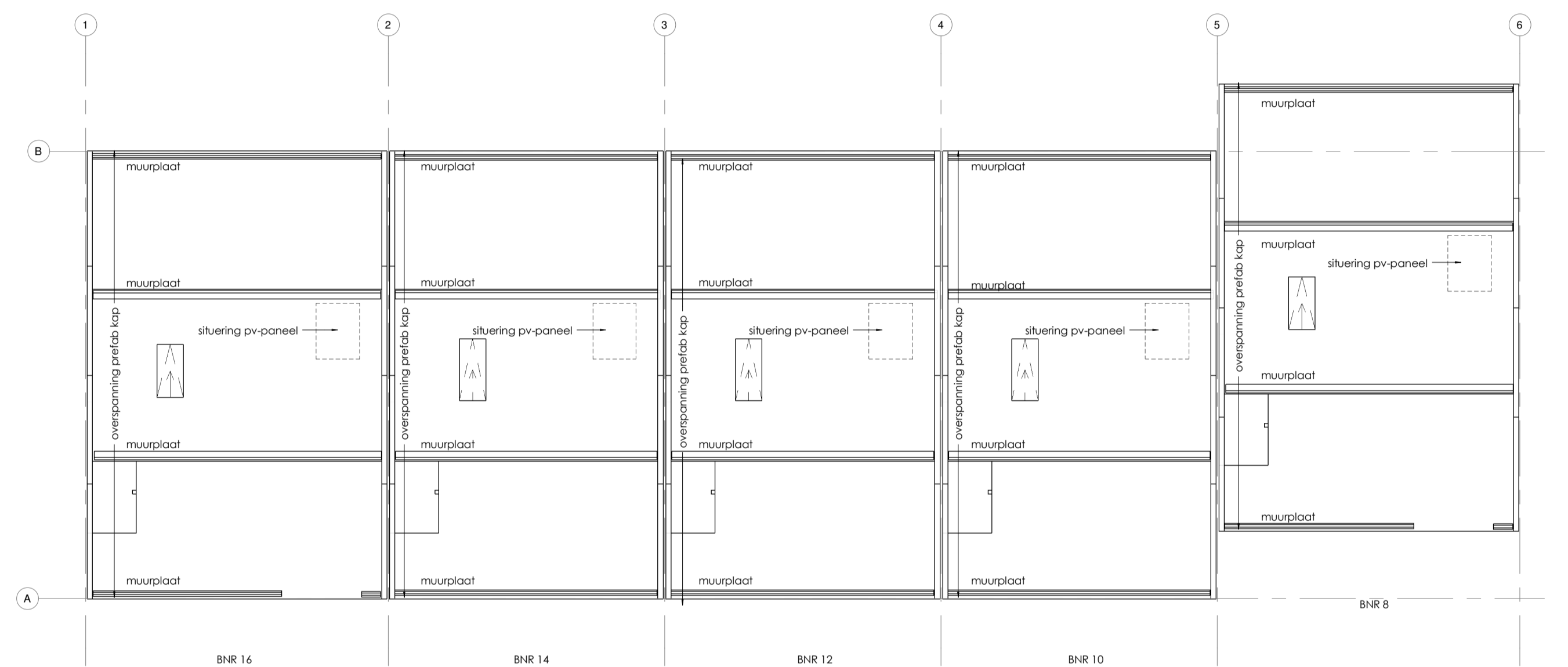

### KAPPLAN

- Kap conform berekening/tekening constructeur

### RENVODI RIOLERING

- - - = vuilwater afvoer
- - - - = hemelwater afvoer
- \* gs gootsteen ø75mm
- \* wm wasmachine ø50mm
- \* vw vaatwasmachine ø50mm
- \* wc toilet ø90mm
- \* ft fonteintje ø40mm
- \* d douche ø50mm
- \* bd bad ø75mm
- \* wt wastafel ø50mm
- \* HWA hemelwaterafvoer ø80mm
- \* cv CV-ketel ø40mm
- \* o.s. onstoppingsstuk
- \* RGA rookgasafvoer

Behoort bij besluit van  
 Omgevingsdienst  
 De Vallei  
 Gemeente 2019W0336  
 Datum: 10-07-2019

**BOXXIS**  
 ARCHITECTEN

Parmenlaanstraat 11  
 3772 MS BARNEVELD  
 T 0342 444848  
 F 0342 444001  
 E architecten@boxxis.nl  
 I www.boxxis.nl

**OUT OF THE BOXXS**

PROJECTNAAM	9 Comfortwoningen Wildzoom, Barneveld	PROJECT NR:	<b>B18003</b>
Opdrachtgever	De Bunte Vastgoed Oost BV Amsterdamsedweg 34-A 6712 GJ, Ede	Get	: JB
FASE	Omgevingsvergunning	Schaal	: 1:100
Omschrijving	<b>Technisch blad</b>	Blad	: A1
		Datum	: 07-02-2019
		GEW	: GEW
		GEW	: GEW