

Situatietekeningen

Behorende bij de vergunning voor de onttrekking van grondwater aan de Adamsdreef te Ede.

Locatie:

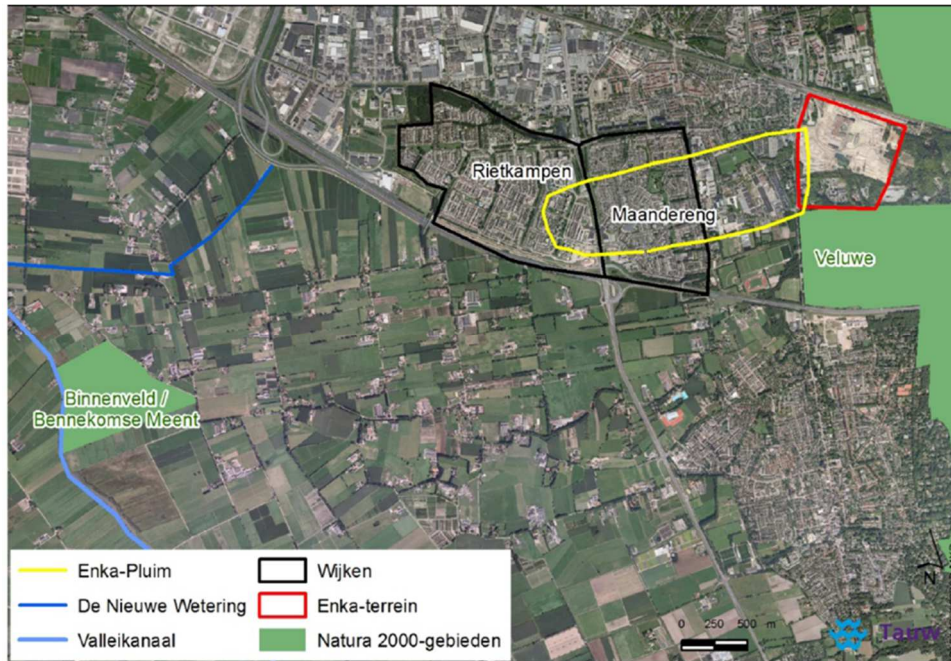

Onttrekkingsput:
(Adamsdreef hoek Singelpad in Ede)



Figuur 1.1 Projectlocatie Enka, Ede (nieuwe locatie deepwell november 2017)

Verlagingscontouren:

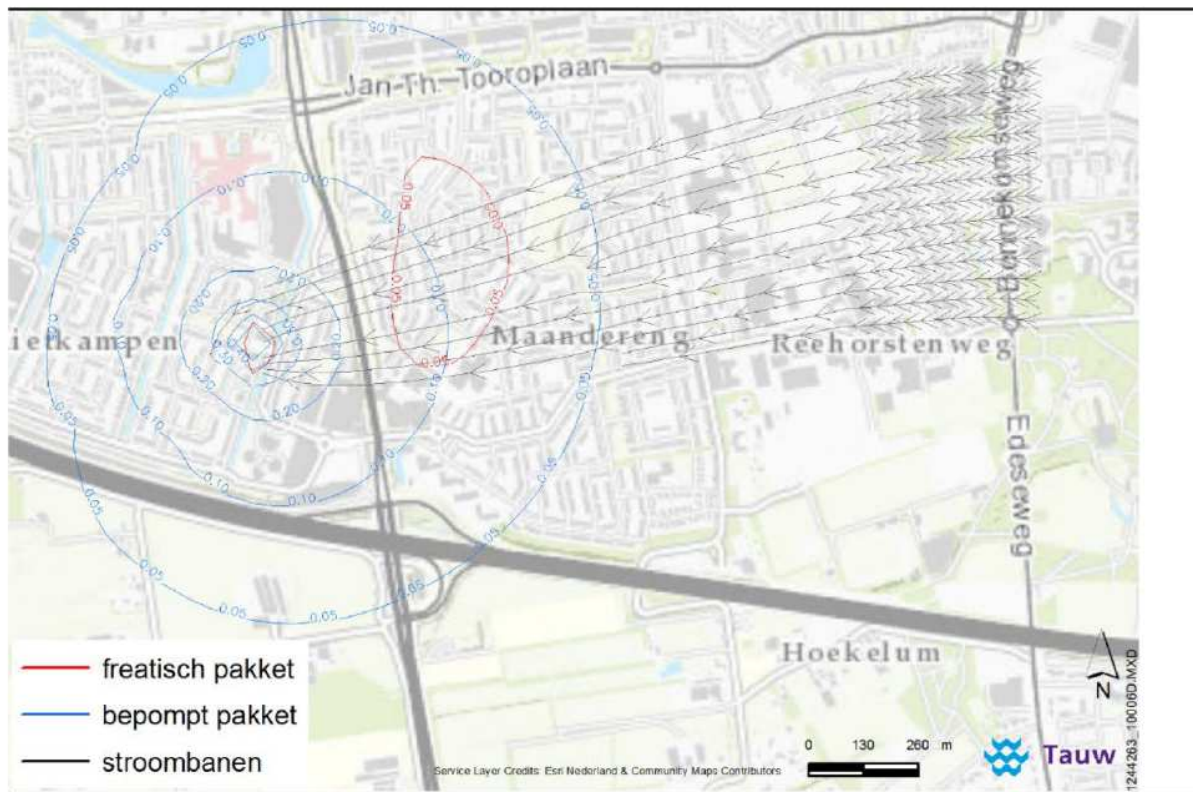

Figuur 3.9 Berekende stroombanen en verlagingsspatronen van de grondwaterstand als gevolg van de grondwateronttrekking (markers geven periode van 5 jaar aan)