Per trappenhuis/gangzone:
* 300m³ toevoer via gevel roosters
* 300m³ Afzuiging via dakafzuigventilator

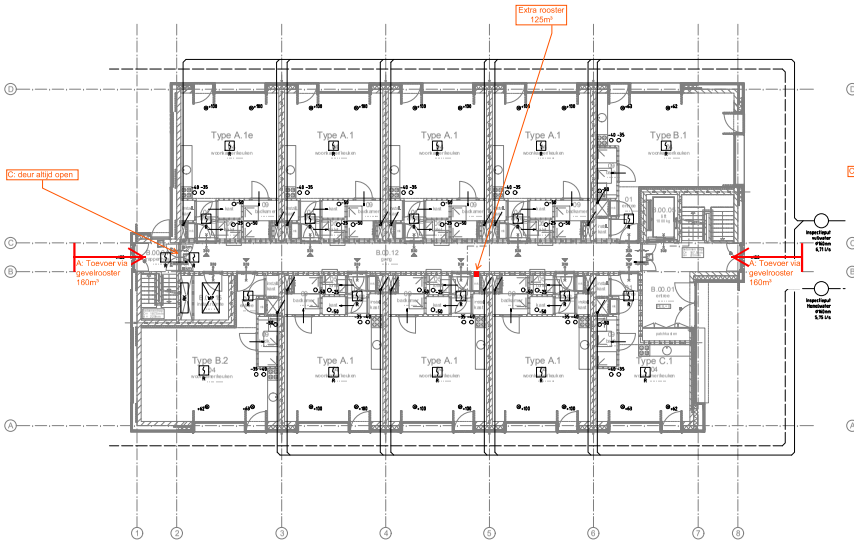

BEGANE GROND

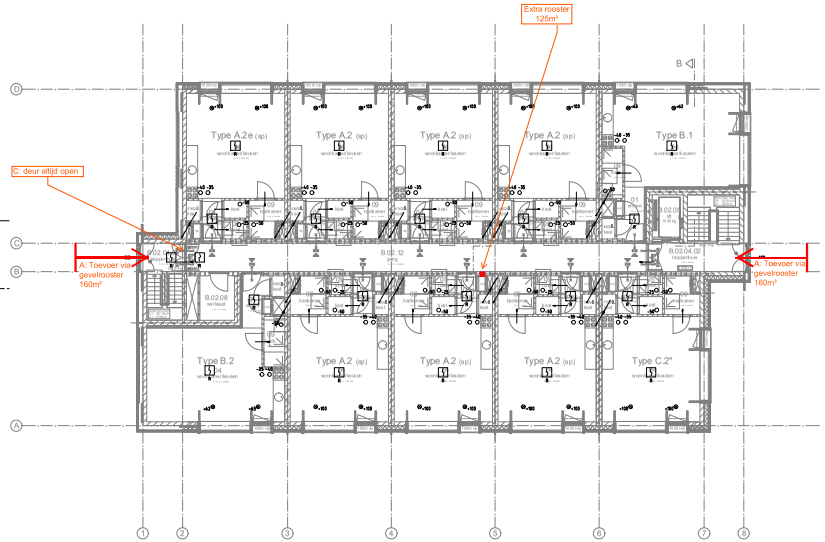

TWEEDE VERDIEPING

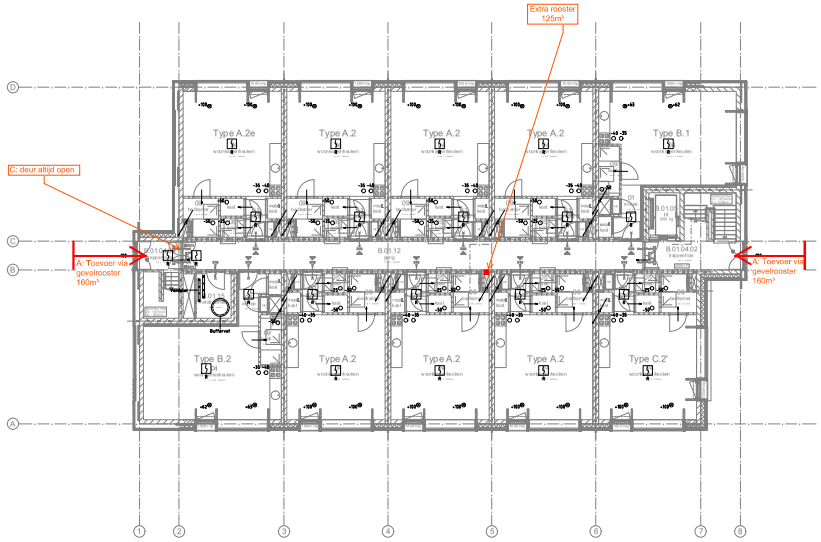

EERSTE VERDIEPING

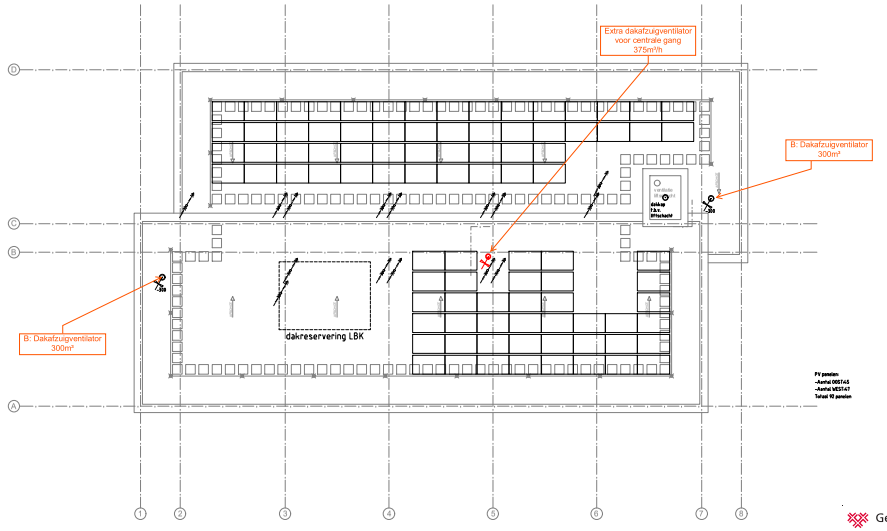

DAKAANZICHT

PV panelen
-Aantal 0001T45
-Aantal 0001T47
Totaal 90 panelen

RENVOOI

- Brandslangkoppel
- Overlaat-lucht
- Gelijstlijn
- Vlak aansluiting
- Gelijstuppgepsch
- VVA — VVA
- HVA — HVA
- Rookmelder

Licht- en sterkinstallaties
- Elektrotechnische installatie uitvoeren conform NEN 1010.
- Aardingsinstallatie uitvoeren conform NEN1010 en NEN3140.

Communicatie- en beveiligingsinstallaties
- De brandmeldinstallatie uit te voeren conform het bouwbesluit en de NEN2555.

Sanitaire installaties
- Riolering uitvoeren conform NEN3215 en NTR 3216.
- Waterinstallatie uitvoeren conform NEN1006, Vewin verklaarden en ISSO publicatie 56,10
- Waar een brandscheiding wordt gepasseerd dient te worden voorzien in gecertificeerde brandmanchetten en brandklappen.

Werktuigbouwkundige installaties
- Ventilatieheveoeiheden conform bouwbesluit, ventilatieberekening en bouwaanvraagtekening.
- Waar een brandscheiding wordt gepasseerd dient te worden voorzien in gecertificeerde brandmanchetten en brandklappen.

Gemeente Breda

Bijlage 16 bij besluit
ZZ018-007041-V1

Opm. Klictet
19-05-2019

D			Omschrijving: Bouwaanvraagtekening Begane grond t/m dak	KLICTET Postbus 470 Tel: 08.00 - 18.00/09 www.klictet.nl	
C			Project: Nieuwbouw J.I.Houszplein te Breda	Xref:	
B				Formaat: A0	Schaal: 1:100
A				Datum: 12-12-2018	Tekend: RT
				Wijzv:	Gecontroleerd: SJ
			Tuindrategever:	Fase: BA	Status: Definitief
				Projectnummer: 364003A	Tekeningnummer: C-100

364003A - C-100.DWG