

Bestaande legger.

Legenda

- bodemval, vastgesteld
- ▬▬▬▬▬▬ overkluizing, vastgesteld
- stuw, vastgesteld
- boerenstuw, vastgesteld
- watergang primair, vastgesteld
- watergang secundair, vastgesteld
- secundaire regenwaterbuffercompartment, vastgesteld
- kernzone, vastgesteld
- profiel van vrije ruimte, vastgesteld
- gebied met leggerwijziging

Overzichtskaartje (schaal 1:1.000.000)

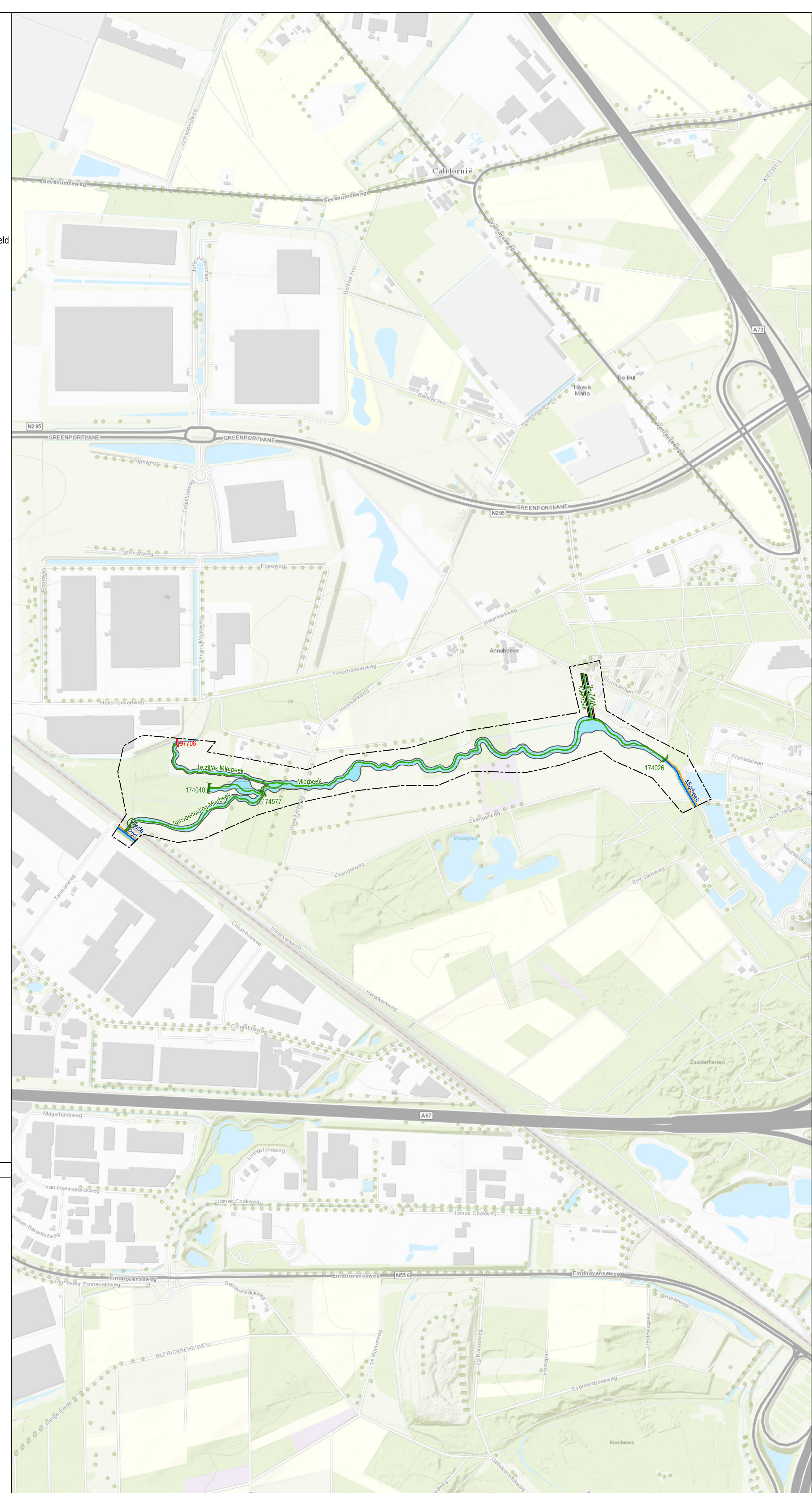
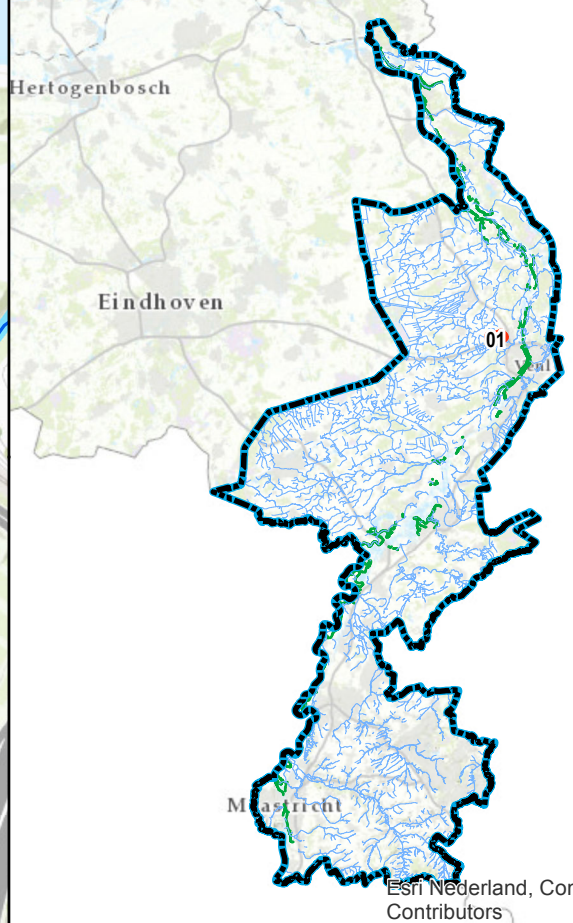

Leggerwijziging.

Legenda

- ⊙ afsluutmiddel, nieuw
- stuw, vastgesteld
- stuw, nieuw
- vaste dam, nieuw
- primaire watergang, vastgesteld
- secundaire watergang, vastgesteld
- primaire watergang, nieuw
- kernzone, vastgesteld
- kernzone, nieuw
- profiel van vrije ruimte, vastgesteld
- profiel van vrije ruimte, nieuw
- gebied met leggerwijziging

Leggerwijziging Besluit:
Omschrijving leggerwijziging:
Herinrichting Mierbeek

Datum vaststelling:
Get.: 21-03-2019 J.S.
Zaaknr.: 2018-Z17800
Schaal: 1 : 8000
Tek.nr.: 2018-Z17800-L
Blad: 01
Formaat: A1

waterschap
limburg
met de omgeving, voor de omgeving
Postbus 2207 Tel.: 088 - 88 90 100
6540 CC Roermond E: info@waterschaplimburg.nl