

**Bestaande legger.**

**Legenda**

- afsluitmiddel, vastgesteld
- bodemval, vastgesteld
- overkluizing, vastgesteld
- stuw, vastgesteld
- kernzone, vastgesteld
- kernzone, vastgesteld
- kernzone waterkering, vastgesteld
- beschermingszone waterkering, vastgesteld
- buitenbeschermingszone waterkering, vastgesteld
- profiel van vrije ruimte, vastgesteld
- gebied met leggerwijziging

Overzichtskaartje (schaal 1:650.000)

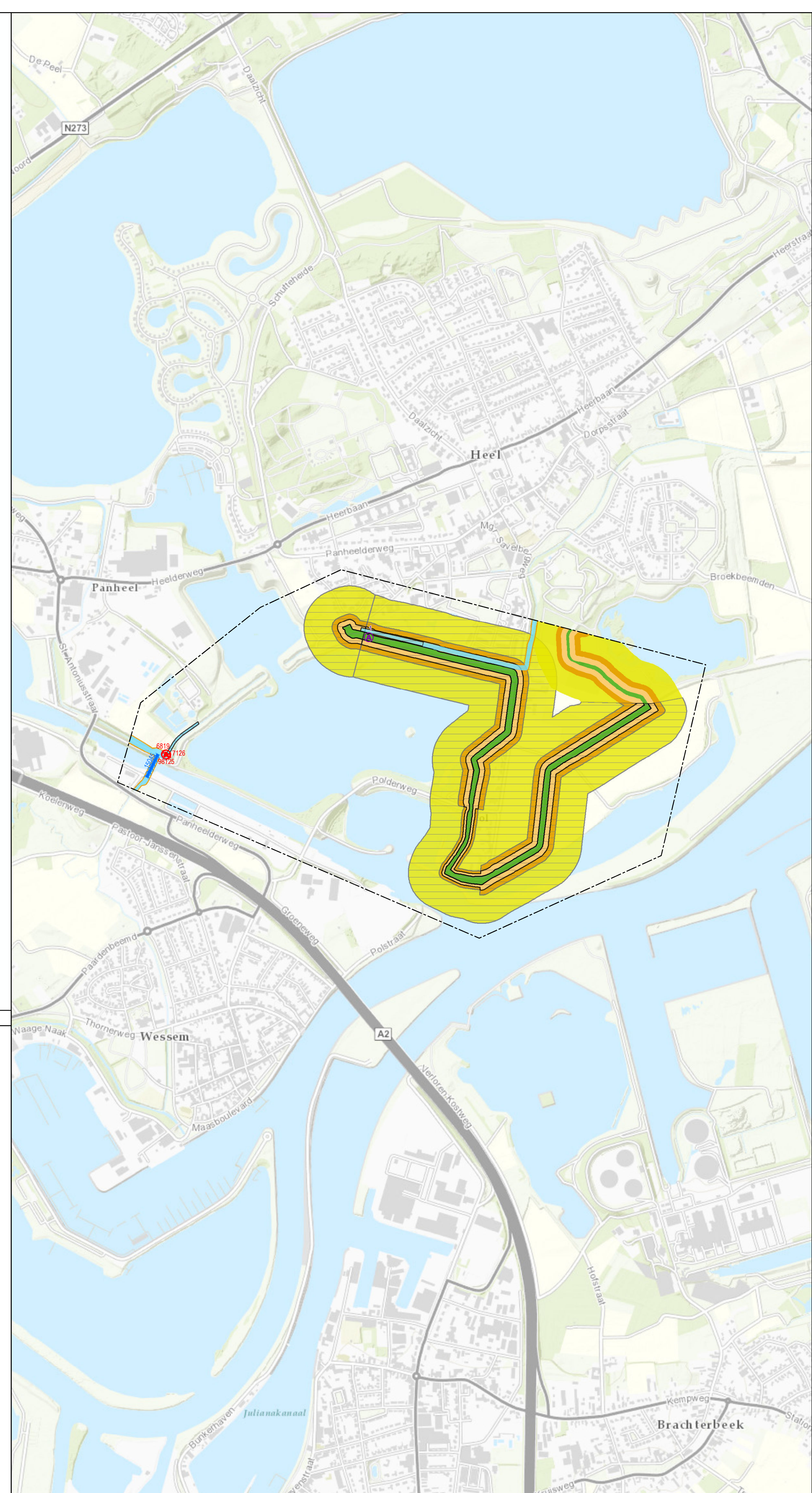
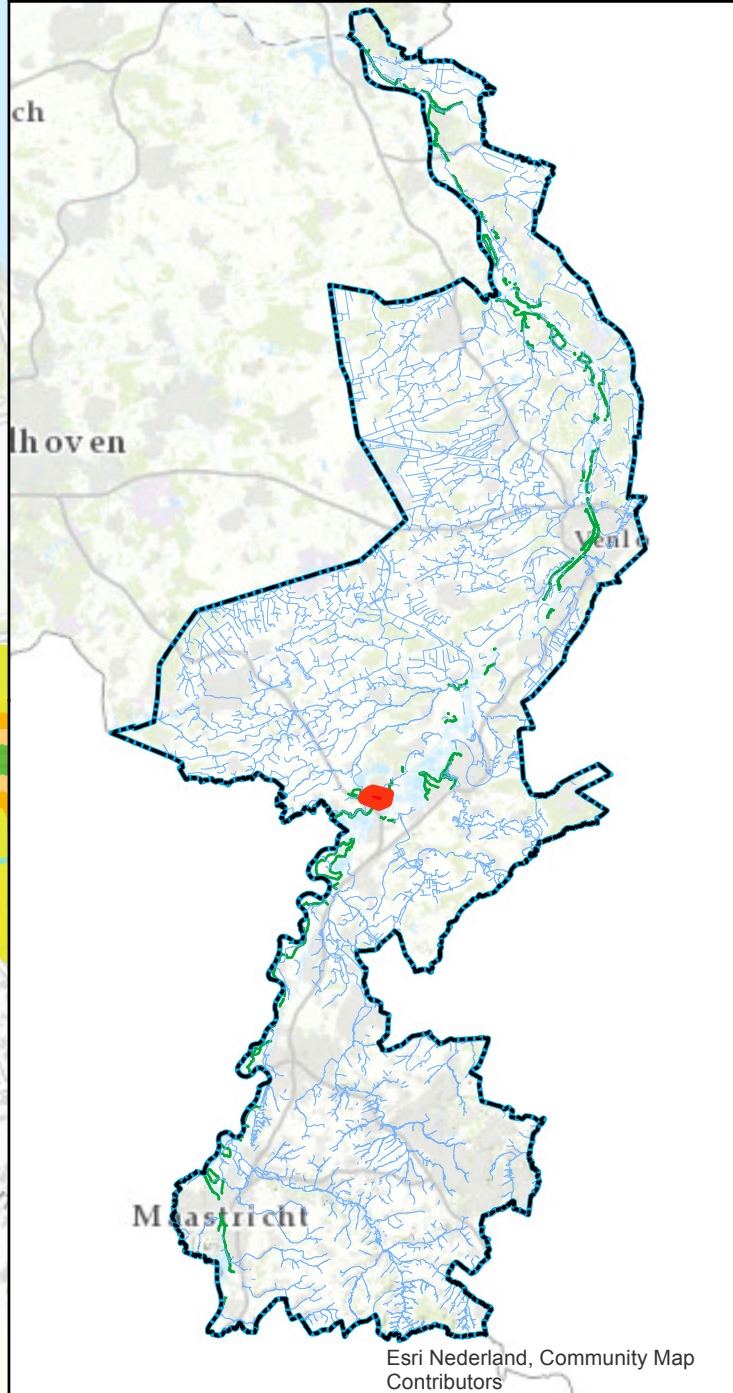

**Leggerwijziging.**

**Legenda**

- afsluitmiddel, vastgesteld
- afsluitmiddel, nieuw
- overkluizing, vastgesteld
- stuw, vastgesteld
- kernzone, vastgesteld
- kernzone, nieuw
- profiel van vrije ruimte, vastgesteld
- profiel van vrije ruimte, nieuw
- kernzone waterkering, vastgesteld
- kernzone waterkering, nieuw
- beschermingszone waterkering, vastgesteld
- beschermingszone waterkering, nieuw
- buitenbeschermingszone waterkering, vastgesteld
- buitenbeschermingszone waterkering, nieuw
- gebied met leggerwijziging

**Leggerwijziging.**  
Omschrijving leggerwijziging:  
Dijkversterking Heel.

Datum vaststelling:  
Get.: 03-06-2019 H.D.  
Besluitnr.: 2019-Z2253  
Schaal: 1 : 9500  
Tek.nr.: 2019-Z2253-L  
Blad: 01  
Formaat: A1



**waterschap  
limburg**  
met de omgeving, voor de omgeving  
Postbus 2207 Tel.: 068 - 68 90 100  
6540 CC Roermond E: info@waterschaplimburg.nl

© Topografische Dienst Kadaster