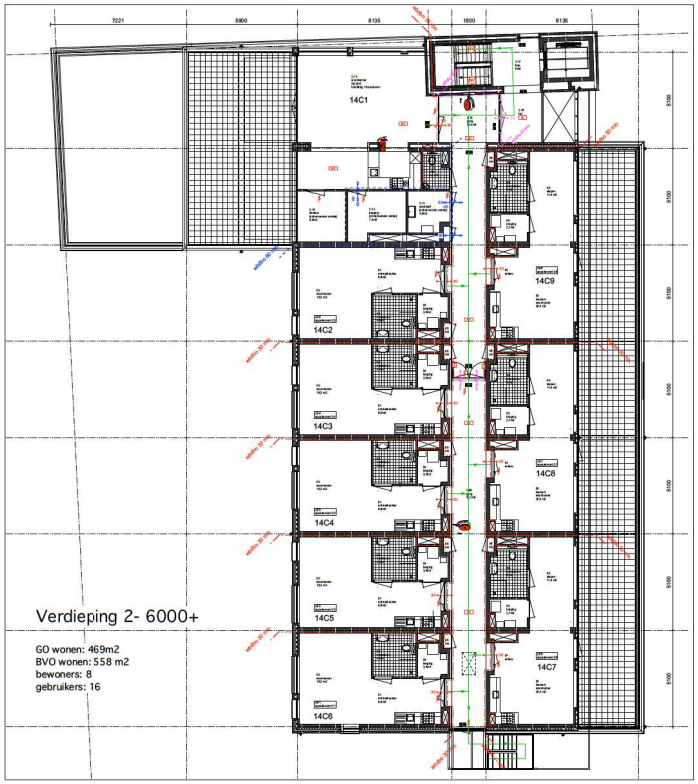

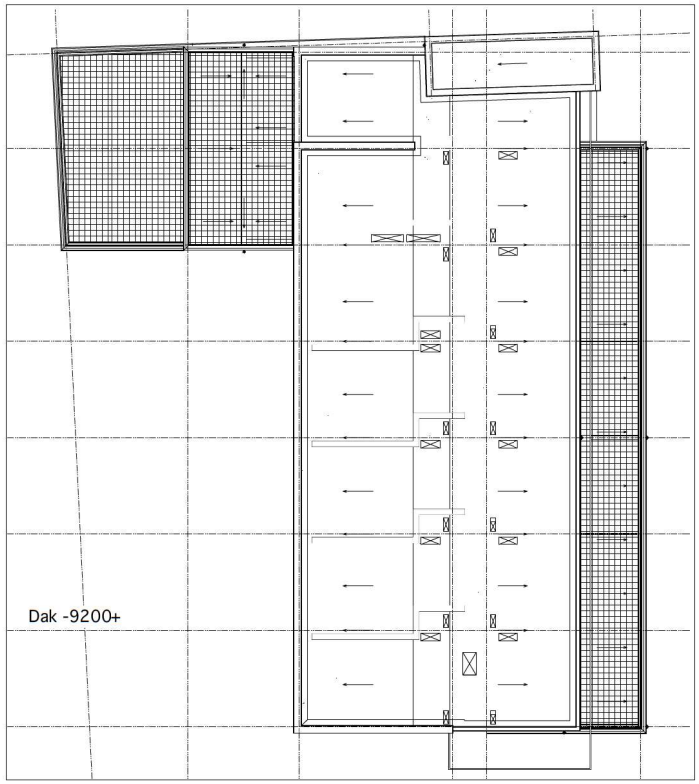

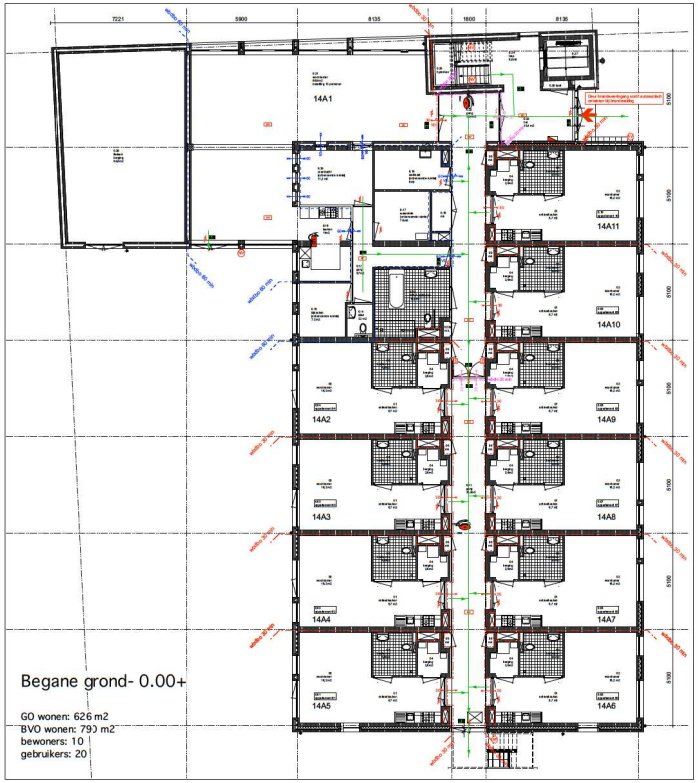

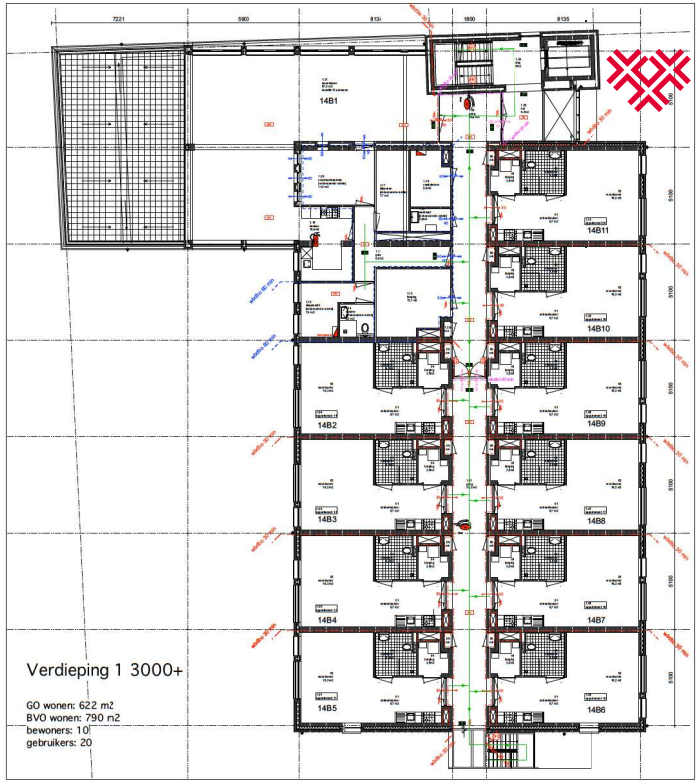

Gemeente Breda

Bijlage 2 bij besluit
Z2019-001542-V1

V&L

LEGENDA	BB 2012-nieuwbouw
	VLUCHTROUTE AANDUIDING nieuwbouw/verbouw NEN 3011:2015/NEN-EN 1838 (artikel 5.2 t/m 5.6)
	NOODVERLICHTING NEN 1010
	BRANDSLANGHAASPELKAST20 meter-10kPa/cap.1.3m3/h
	BRANDSLANGHAASPELKAST30 meter-10kPa/cap.1.3m3/h
	SCHUIMBLUSSER 6 KG A/B
	SCHUIMBLUSSER 9 KG A/B
	POEDERBLUSSER 6 KG A/B/C
	BRANDMELDCENTRALE
	BRANDWERELIFT
	FLESLICHT
	SLEUTELKLUIS
	DEUR AFSLUITBAAR
	DEUR ZONDER SLEUTEL TE OPENEN
	DEURBELSLAG CONFORM NEN-EN 179
	ANTI-PANIEKBESLAG CONFORM NEN-EN 1125
	ELECTRISCH SLOT
	ZELFSLUITEND
	VRIJLOOPDRANGER
	KLEEFMAGNEET
	WBDBO 20 MIN
	WBDBO 20 MIN ZELFSLUITEND
	WBDBO 30 MIN
	WBDBO 30 MIN ZELFSLUITEND
	WBDBO 60 MIN
	WBDBO 60 MIN ZELFSLUITEND
	WBD 20 MIN ZELFSLUITENE (SUBBRANDCOMPARTIMENT)
	WBD 20 MIN ZELFSLUITEND (SUBBRANDCOMPARTIMENT)
	(BESCHERMD SUB-)BRANDCOMPARTIMENT: WBDBO 20 MIN
	(BESCHERMD SUB-)BRANDCOMPARTIMENT: WBDBO 30 MIN
	BRANDCOMPARTIMENT: WBDBO 60 MIN
	SUBBRANDCOMPARTIMENT: WBD 20 MIN
	BRANDCOMPARTIMENT/WBD 20 MIN
	KOOKMELDER CONFORM NN 2555
	VLUCHTROUTE
	GECOMBINEERDE LOOPAFSTAND
	BRANDWERINGANG
	OVERIGE INGANGEN

Bouwbesluit 2012-nieuwbouw en referende omgevingsvergunning activiteit "bouwen" met nr 2014-0853

Gebruiksfunctie:	Woonfunctie
Subfunctie:	Zorgcluster-wonning voor 24 uurs zorg in een woongebouw.
GO:	1717 m2
BVO:	2020 m2
Brandmeldinstallatie:	vlg NEN 2535 volledige bewaking, conform PVI met doormelding naar RAC.
Ontruimingsinstallatie:	vlg NEN 2535 en projectbeteekening behorend bij PVE.
Noodverlichting:	Volgens tekening.

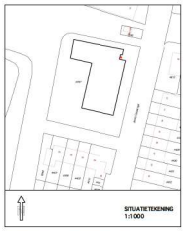

dynamo architecten

opdrachtgever	[redacted]		
project	Jacob Catsingel 14 A1t/m A11, B1t/m B11, C1 t/m C9 Breda		
onderwerp	Brandveilig gebruik		wijzging:03-05-2019
schaal	1:100 / 1000	datum	07-03-2019
projectnummer	0228-114	tekeningnummer	GV-01

[redacted]