

Situatie: intakking calamiteitenroute op trambaan

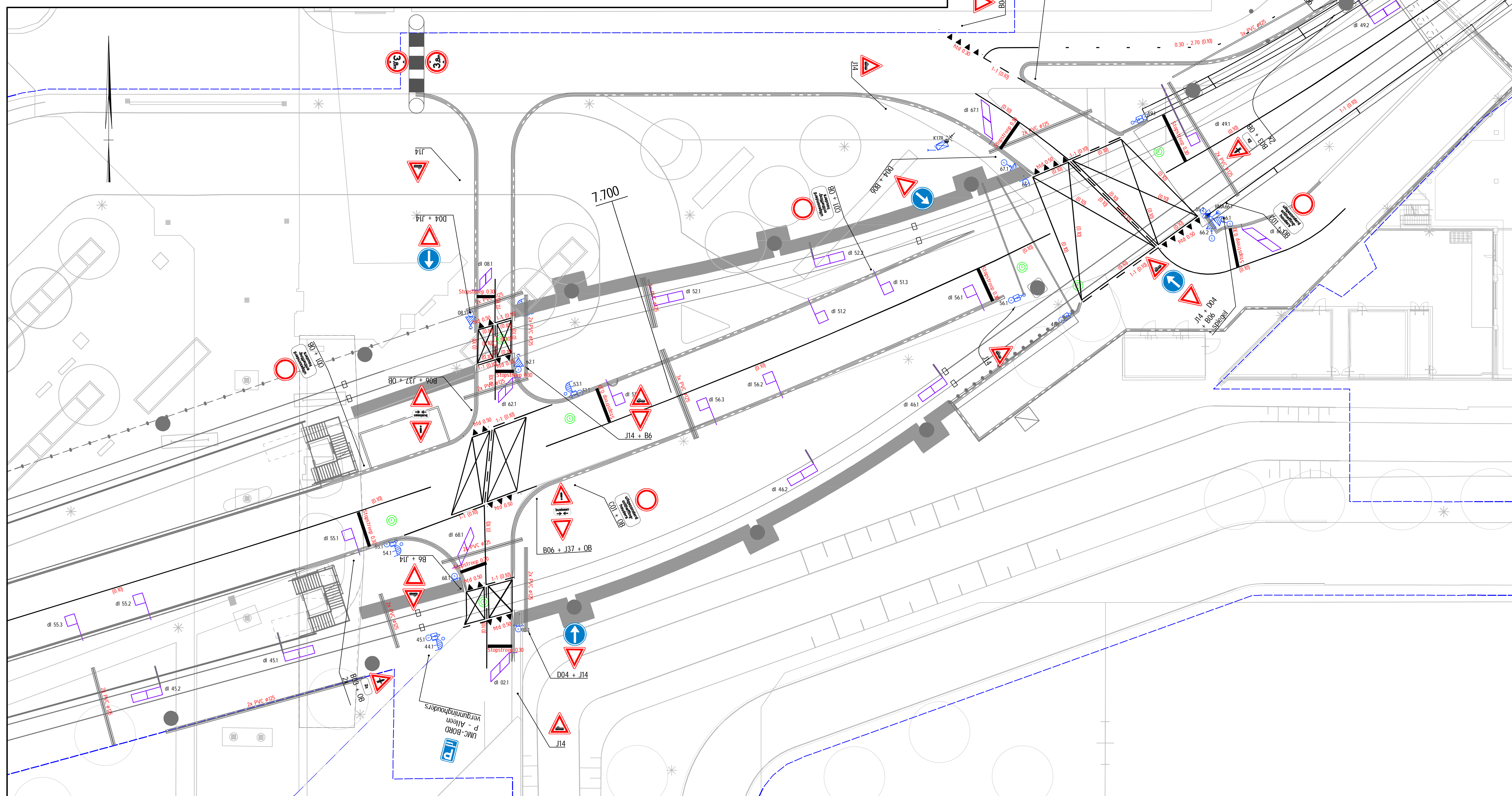

Situatie: Munsterlaan

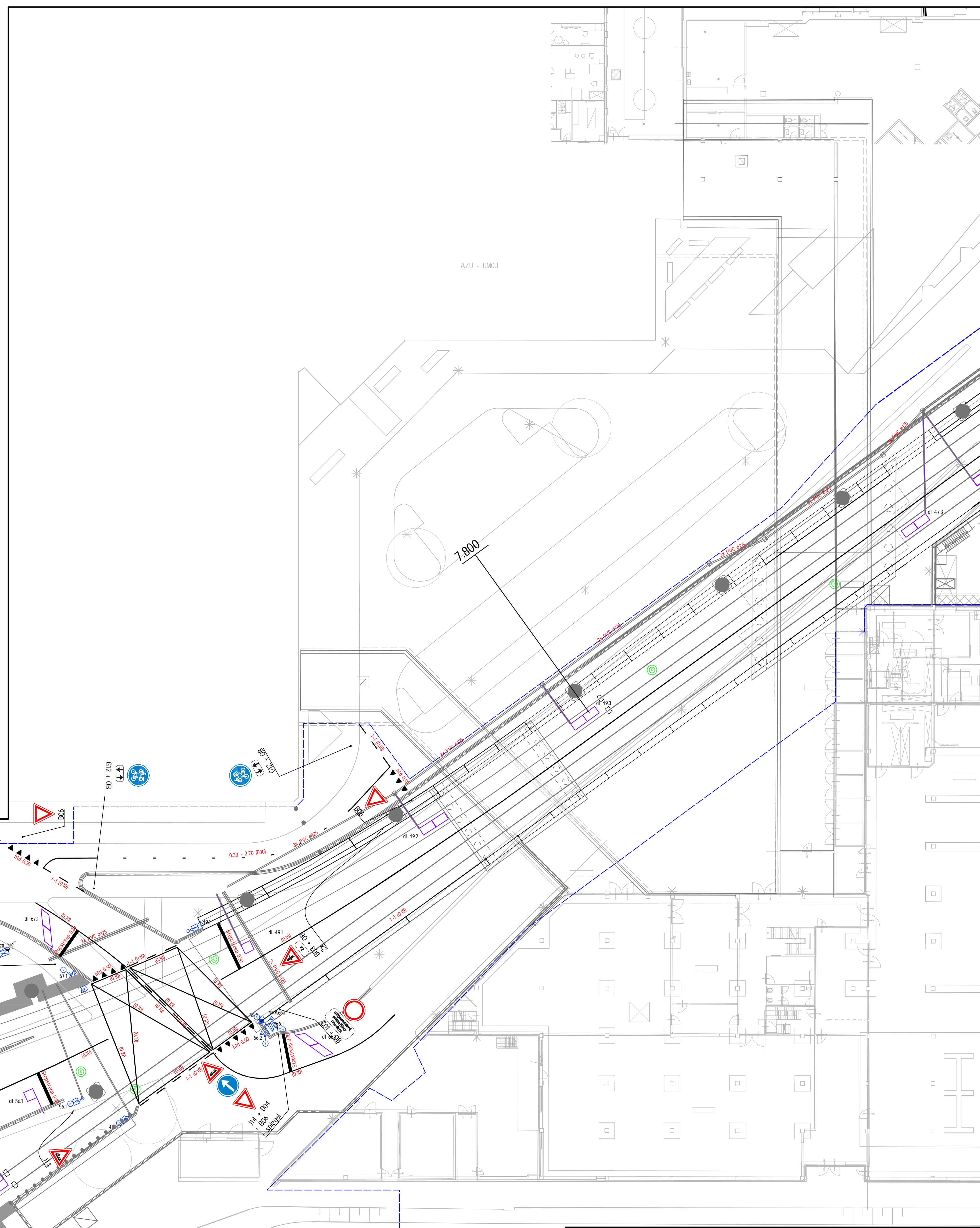
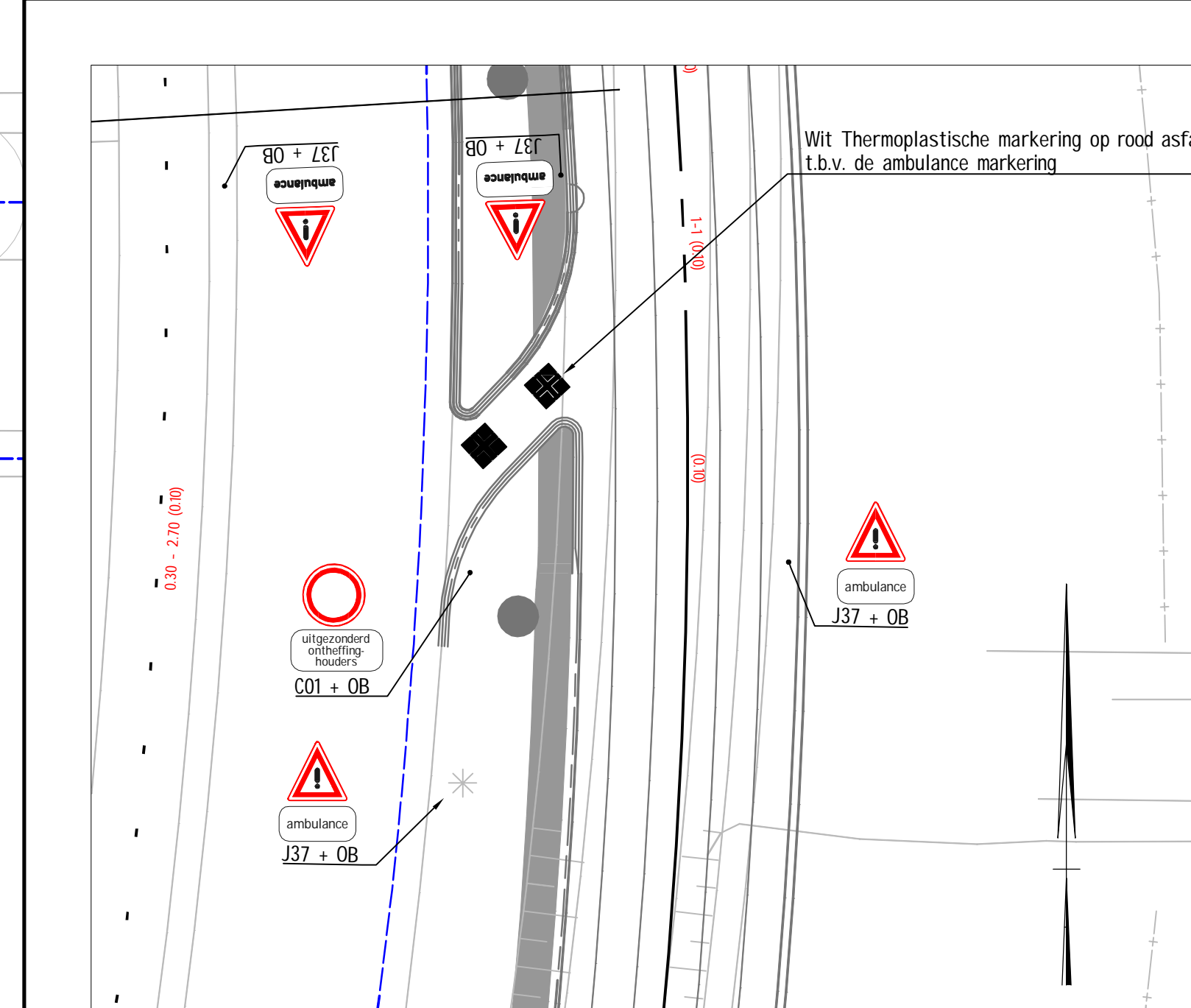

Situatie: Ambulance markering

Legenda

P001 Algemeen

- Bestaande situatie
- Nieuwe situatie

P002 Spoor

- Spoorstaaf

P003 Openbare ruimte

- Hekwerk diverse types
- Slagboom
- Markering - doorgetrokken streep, 10cm breed
- Markering - 1-1 streep, 10cm breed
- Markering - 1-3 streep, 10cm breed
- Markering - 0.30-2.70 streep, 10cm breed
- Markering - 0.50-0.50 streep, 10cm breed
- Markering - haalstanden 0.50-0.50, lengte 0.50m
- Markering - pijl voorsortevak Standaard 5 meter
- Markering - puntstuk
- Markering - kanalisatiestrep 0.50-0.50, 10cm breed
- Markering - blokmkering 0.50-0.50
- Markering - enkele stopstreep, 30cm breed
- Markering - enkele stopstreep, 20cm breed (festpaal)
- Markering - ambulance doorsteek (VTW-38)
- Markering - afkruising enkele rijstrook
- Verkeersborden - eindsituatie
- Verkeersborden - plaatsen op flespaal
- Verkeersborden - bevestigen aan aangewezen object
- Verkeersbord (L1023) - eis_01754
- Zichtspiegel (IS: SI_01335)
- Zichtspiegels - eis_01335
- Aanduiding vluchtdoer, conform NEN7000
- Aanduiding vluchtdoer, conform NEN7000
- Trap naar beneden
- Vluchtroute naar links
- Vluchtroute naar rechts

BB13

- Bebakering: Reflectorenpaal BB13
- Conform CROW, Publicatie 207
- Verkeersvoorziening - Plateau helling
- Poort
- Vluchtdoer
- Bestaande poort/vluchtdoer
- Poort Profiel
- Bebording vluchtdoer/poort
- Defectie lus
- Portaal
- Uitloper
- KAR inleidpunt/uitleidpunt
- Verkeerslantaarn 200 mm Bestand
- Voetgangerslicht Bestand
- Verkeerslantaarn 300 mm
- Verkeerslantaarn met onderlicht
- Verkeerslantaarn (200 mm) met fietssymbol
- Verkeerslantaarn met tramwaarschuwinglicht
- Buslicht plus richting
- Waarschuwinglicht tram
- Alternatief knipperlicht waarschuwingsonderlicht tram
- Verkeerslantaarn knipperend bij buitengebruik
- Verkeerslantaarn
- 2 Kleurige verkeerslantaarn met (2x 200mm lens)
- VRI kast
- Señal kast
- Bestaande VRI kast
- Fietsdrukknop met terug signalering
- Drukknop
- Drukknop met akoestisch signaal
- NMA bij tram
- Akoestisch signaal waarschuwing bus
- Voorwaarschuwingssignaal met TV teken
- Looppad

P005 Bovenleiding

- Bovenleidingsmast

Opmerkingen

- Maten in meters tenzij anders vermeld
- Bebording conform NEN-3381
- Wegmarkeringen uitvoeren in thermoplastisch materiaal
- Wegmarkeringen o.b.v. ontwerp Gemeente Utrecht
- Bebording o.b.v. RVV2012

Referentiedocumenten

- Rapport Infrastructuurvoorzieningen: UHL-P003-ORP-2-1193

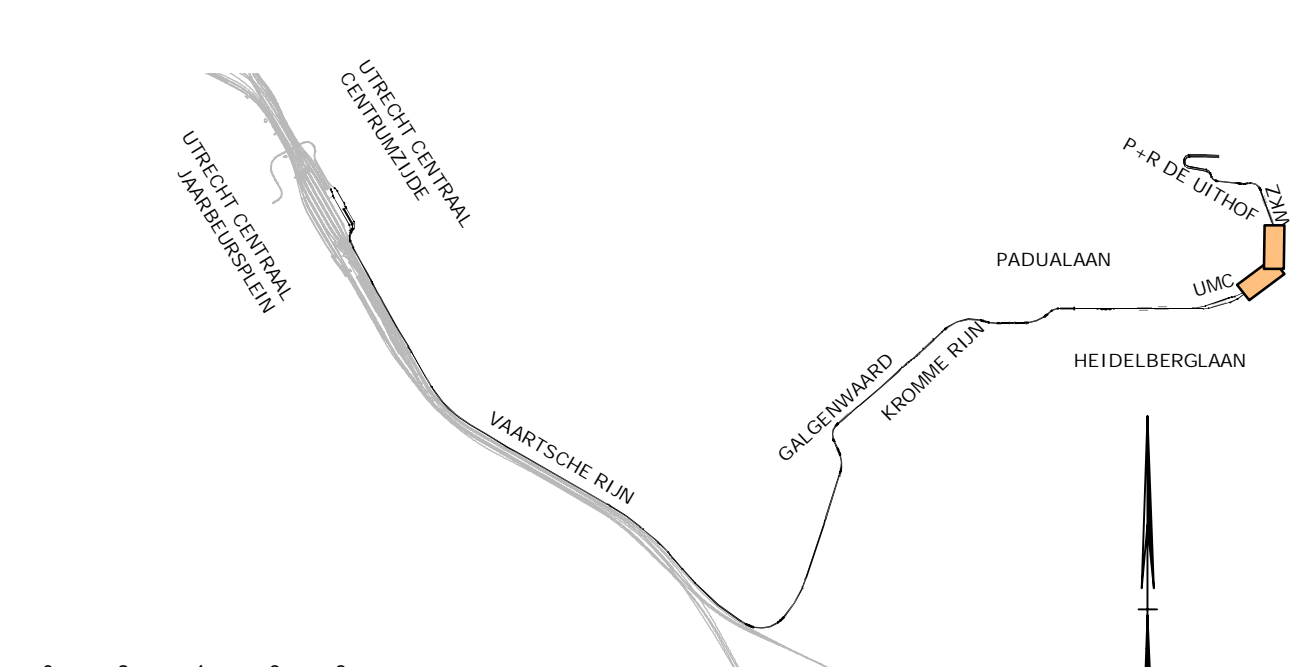

Opdrachtgever: **Project Organisatie Uithoflijn**

Project: **Realisatie Traminfrastructuur Uithoflijn**

Omschrijving: **Situatie**
K178 Munsterlaan, Plateau en ambulance
Markering- en bebordingstekening

	Schaal: 1:200	Opsteller: A. Roos	Paraf: []
	Formaat: A0	Controleur: W. Vissers	Datum: 14-04-2017
Combinatie Uithoflijn Utrecht Vof.	Tekeningnummer: UHL-P003-UO-SI-TEK-27160	Opsteller: A. Nolles	Datum: 15-04-2017
Status: DEFINITIEF	Versie: C	Datum: 14-04-2017	