

## FUNDERINGSPLAN

- Funderingsstroken conform berekening/tekening constructeur

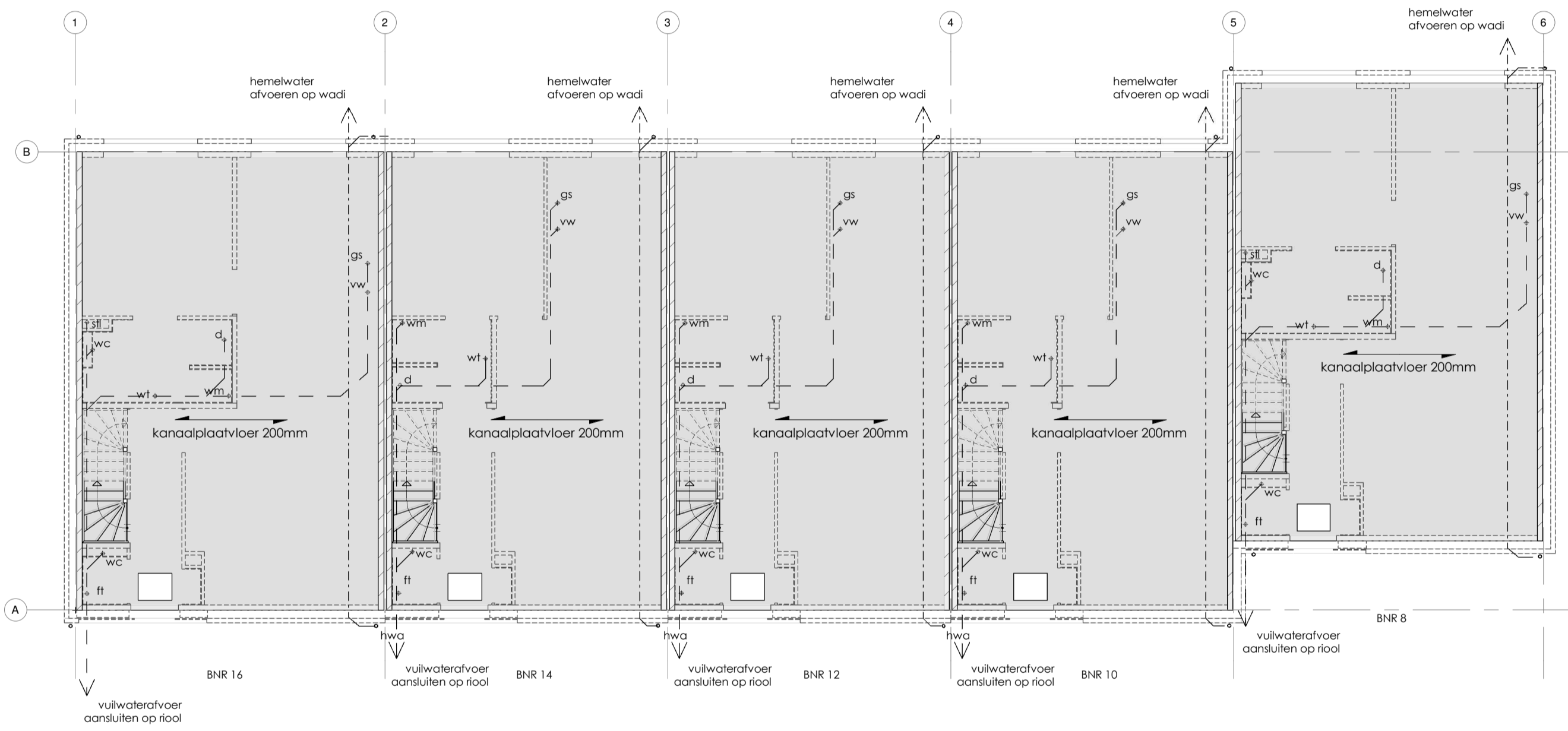

## BEGANE GRONDVLOER

- Begane grondvloer conform berekening/tekening constructie/leverancier  
- Ravelingen conform berekening constructeur/leverancier  
- Kanaalplaatvloer

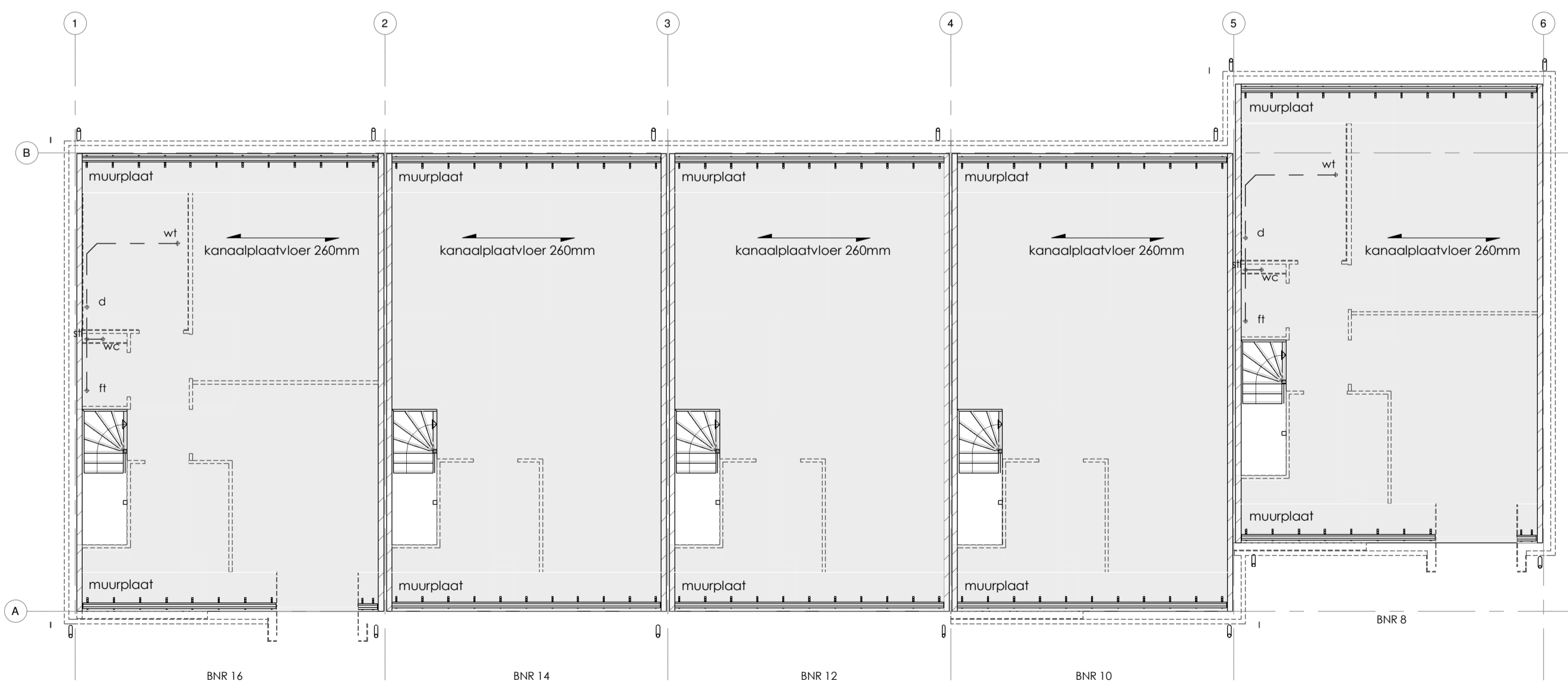

## 1E VERDIEPINGSVLOER

- Verdiepingvloer conform berekening/tekening constructie/leverancier  
- Kanaalplaatvloer

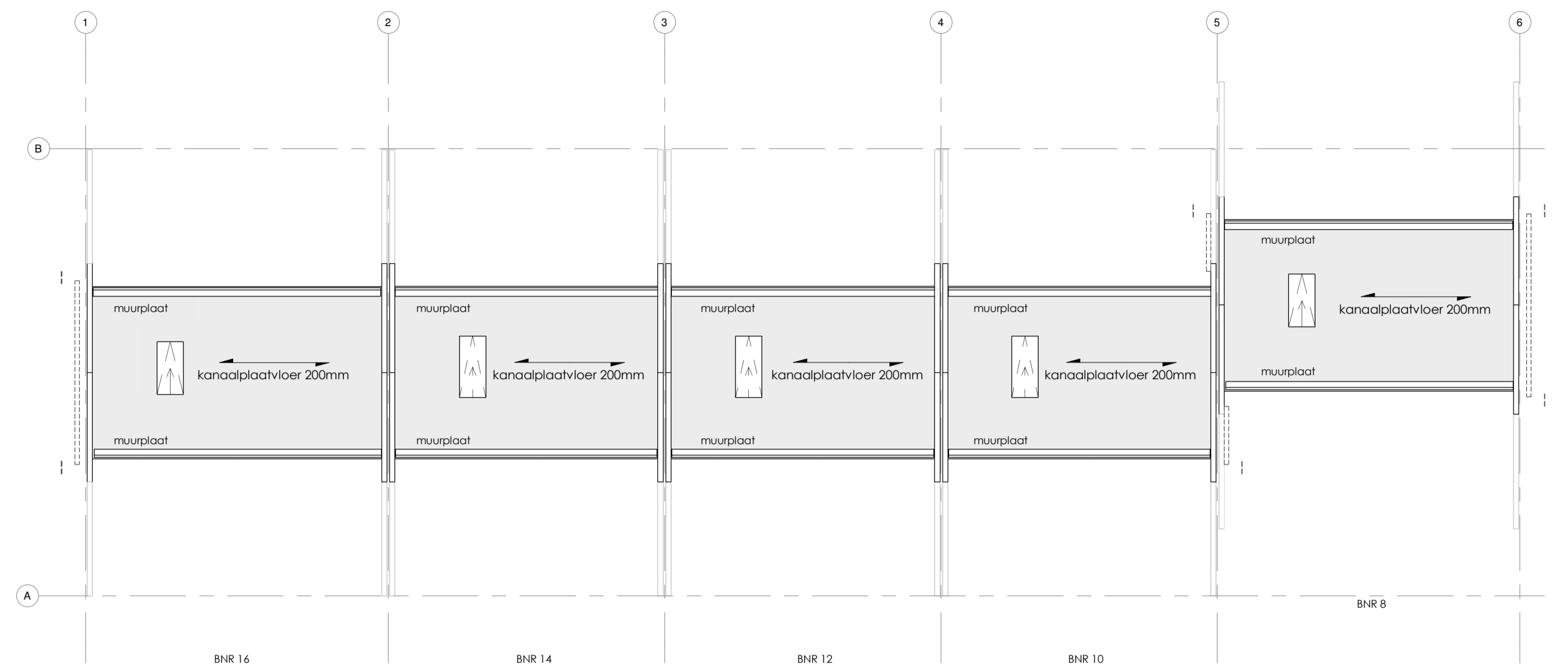

## 2E VERDIEPINGSVLOER

- Verdiepingvloer conform berekening/tekening constructie/leverancier  
- Kanaalplaatvloer

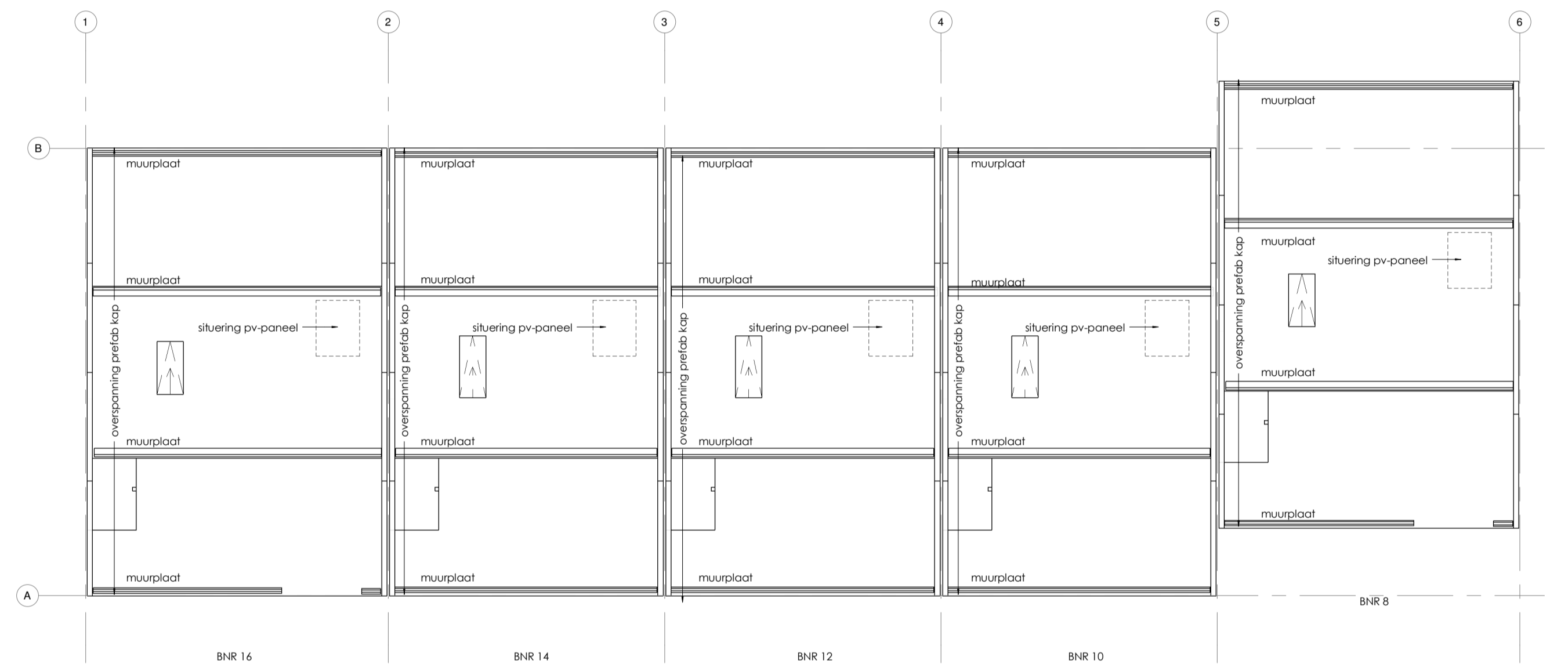

## KAPPLAN

- Kap conform berekening/tekening constructeur

## RENVODI RIOLERING

--- = vuilwater afvoer

- - - = hemelwater afvoer

- \*gs gootsteen ø75mm
- \*wm wasmachine ø50mm
- \*vw vaatwasmachine ø50mm
- \*wc toilet ø90mm
- \*ft fonteintje ø40mm
- \*d douche ø50mm
- \*bd bad ø75mm
- \*wt wastafel ø50mm
- \*HWA hemelwaterafvoer ø80mm
- \*cv CV-ketel ø40mm
- \*o.s. ontoppingsstuk
- \*RGA rookgasafvoer



PROJECTNAAM	9 Comfortwoningen Wildzoom, Barneveld	PROJECT NR:	<b>B18003</b>
Opdrachtgever	De Bunte Vastgoed Oost BV Amsterdamsedweg 34-A 6712 GJ, Ede	Get	: JB
FASE	Omgevingsvergunning	Schaal	: 1:100
Omschrijving	<b>Technisch blad</b>	Blad	: A1
		Datum	: 07-02-2019
		GEW	GEW
		GEW	GEW