

# BESLUIT LEGGERWIJZIGING

Het op de legger plaatsen van buffer Uitleggersweg te Hellebroek  
(Nuth, gemeente Beekdaelen)

Nummer besluit: 2018-Z19797  
Datum besluit: 19 maart 2019



## **BESLUIT TOT AANPASSEN VAN DE LEGGER**

Nummer: 2018-Z19797

### **1. Aanleiding**

Het dagelijks bestuur van Waterschap Limburg heeft op 24 mei 2018 een verzoek ontvangen van de gemeente Nuth, thans gefuseerd tot de gemeente Beekdaelen, om de buffer Uitleggersweg te Hellebroek in beheer en onderhoud door Waterschap Limburg overgenomen te worden. De gemeente heeft deze buffer naar aanleiding van opgetreden wateroverlast vergroot, waardoor deze nu voldoende afmeting heeft om volgens de taakopvatting van Waterschap Limburg als primair oppervlaktewaterlichaam op de Legger te worden opgenomen.

De overname is door het dagelijks bestuur van Waterschap Limburg bekrachtigd in het bestuursbesluit van 2 oktober 2018 (besluitenlijst documentnummer 2018-D183752).

Het in beheer en onderhoud overnemen van de buffer heeft consequenties voor de legger van het waterschap. Voor een juiste bescherming van het watersysteem is het wenselijk de legger aan te passen als gevolg van deze overname.

### **2. Overwegingen**

Conform artikel 5.1, lid 1 van de Waterwet draagt de Waterbeheerder zorg voor de vaststelling van een legger, waarin is omschreven waaraan waterstaatswerken naar ligging, vorm, afmeting en constructie moeten voldoen.

Conform artikel 78, lid 2 van de Waterschapswet stelt het algemeen bestuur een legger vast waarin de onderhoudsplichtigen of onderhoudsverplichtingen van de waterstaatswerken worden aangewezen.

In artikel 5.7.1 van de Omgevingsverordening Limburg 2014 zijn aanvullende eisen gesteld aan de legger zoals bedoeld in artikel 5.1 van de Waterwet en wordt voor een aantal gevallen bepaald dat de verplichtingen als bedoeld in artikel 5.1 van de Waterwet niet gelden.

Krachtens het besluit van het algemeen bestuur van Waterschap Limburg van 2 januari 2017, en het besluit van het dagelijks bestuur van Waterschap Limburg van 3 januari 2017, blijven de keur en de leggers watergangen en waterkeringen en de daarbij behorende beleidsregels en uitgangspunten van het voormalige waterschap Roer en Overmaas haar rechtskracht behouden voor het gebied van het voormalige waterschap Roer en Overmaas.

Door de voorgenomen overname van de buffer Uitleggersweg te Hellebroek (gemeente Beekdaelen) dient de legger te worden gewijzigd. Door wijziging van de legger worden de gevolgen van de overname van de buffer voor de publiekrechtelijke bescherming van het watersysteem vastgelegd.

Waterschap Limburg werkt momenteel aan een nieuwe integrale legger voor haar totale beheergebied. Deze legger is op 8 oktober 2018 in ontwerp in procedure gebracht (D173156). Het nu voorliggende besluit tot wijziging van de legger is zowel van toepassing op de huidige legger Waterschap Roer en Overmaas 2014 als op de ontwerplegger van Waterschap Limburg die momenteel in voorbereiding is.

### **3. Inhoudelijke wijzigingen**

In het bestuursvoorstel aangaande het verzoek van de gemeente Nuth is de onderbouwing opgenomen om in te stemmen met de overname van de buffer. De overname is gerechtvaardigd wanneer de buffer een voldoende groot verzorgingsgebied heeft. Dit wordt getoetst door de toestroom van water bij een vooraf gedefinieerde bui in beeld te brengen en te normeren. Er wordt ruimschoots voldaan aan de norm voor plaatsing als buffer met de primaire status op de Legger.

In bijlage 1 is de locatie van de aangepaste buffer weergegeven. In bijlage 2 is de revisietekening van de aangepaste buffer weergegeven. De buffer loost via een uitstroompout op het gemeentelijk riool. De Keur van het voormalig waterschap Roer en Overmaas wordt van toepassing op de bestaande situatie.

In de nieuwe situatie is het waterschap onderhoudsplichtige van de buffer Uitleggersweg te Hellebroek.

### **4. Besluit**

Gelet op de bepalingen van de Waterwet, het Waterbesluit, de Waterregeling, het besluit van het algemeen bestuur van Waterschap Limburg van 2 januari 2017, het besluit van het dagelijks bestuur van Waterschap Limburg van 3 januari 2017, de keur van voormalig waterschap Roer en Overmaas, de Waterschapswet, de Algemene wet bestuursrecht (Awb) en de hierboven vermelde overwegingen besluit het dagelijks bestuur als volgt:

1. De Buffer Uitleggersweg te Hellebroek met onmiddellijke ingang overeenkomstig de bij dit besluit behorende tekeningen (bijlage 1 en bijlage 2) op de legger te plaatsen.
2. Waterschap Limburg aan te wijzen als beheer- en onderhoudsplichtige van het primaire oppervlaktewaterlichaam Buffer Uitleggersweg te Hellebroek.

### **5. Ondertekening**

Het dagelijks bestuur van Waterschap Limburg,  
namens deze,

ir. E.J.M. Keulers MMO  
secretaris-directeur

## 6. Procedure

Het ontwerpbesluit tot aanpassen van de legger heeft overeenkomstig het bepaalde in afdeling 3.4 van de Awb vanaf 14 januari 2019 voor een periode van 6 weken ter inzage gelegen.

Naar aanleiding van het ontwerpbesluit zijn geen zienswijzen naar voren gebracht. Het besluit is niet gewijzigd ten opzichte van het ontwerpbesluit.

## 7. Mededelingen

Ingevolge de Algemene wet bestuursrecht kan door belanghebbenden tegen dit besluit binnen zes weken na de dag waarop dit besluit is bekendgemaakt, beroep worden ingesteld bij de rechtbank Limburg, sector bestuursrecht, Postbus 950, 6040 AZ Roermond. Het betreft:

- belanghebbenden die een zienswijze hebben ingediend tegen het ontwerpbesluit;
- belanghebbenden aan wie het redelijkerwijs niet kan worden verweten dat zij geen zienswijzen hebben ingediend tegen het ontwerpbesluit;
- optie: belanghebbenden die zich niet kunnen vinden in de wijzigingen die zijn aangebracht in het definitieve besluit ten opzichte van het ontwerpbesluit.

Het beroepschrift dient te zijn ondertekend en bevat ten minste:

- a. de naam en het adres van de indiener;
- b. de dagtekening;
- c. een omschrijving van het besluit waartegen het beroep is gericht (bv: de vermelding van de datum en het nummer van het besluit);
- d. de motivering van het beroep.  
Voorts dient, zo mogelijk, een afschrift van het besluit waartegen het beroep is gericht, te worden overgelegd aan de rechtbank.

Dit besluit treedt in werking vanaf de dag na bekendmaking. Op grond van artikel 6:16 van de Algemene wet bestuursrecht schorst het indienen van beroep de werking van dit besluit niet. Gelet hierop kan, indien tegen dit besluit beroep wordt ingesteld, gedurende de beroepstermijn tevens een verzoek om een voorlopige voorziening worden ingediend bij de rechtbank. De voorzieningenrechter kan dan uitspreken dat de werking van het besluit wordt opgeschort.

Het verzoek tot het treffen van een voorlopige voorziening moet worden gericht aan de voorzieningenrechter van de rechtbank Limburg, sector bestuursrecht, Postbus 950, 6040 AZ Roermond.

Het verzoekschrift dient te zijn ondertekend en bevat tenminste:

- a. de naam en het adres van de indiener;
- b. de dagtekening;
- c. een omschrijving van het besluit waartegen het verzoek is gericht (bijvoorbeeld onder vermelding van de datum en het nummer van het besluit);
- d. de motivering van het verzoek;

- e. een afschrift van het ingediende beroepsschrift.

Voor de behandeling van een beroepsschrift/verzoek tot het treffen van een voorlopige voorziening wordt een bedrag aan griffierecht geheven. De griffier van de rechtbank Limburg wijst u na de indiening van het beroepsschrift/verzoek op de verschuldigdheid van het griffierecht en bericht de verzoeker binnen welke termijn en op welke wijze het verschuldigde griffierecht moet worden voldaan.

U kunt ook digitaal beroep of voorlopige voorzieningen instellen bij genoemde rechtbank via <http://loket.rechtspraak.nl/bestuursrecht>. Daarvoor moet u wel beschikken over een elektronische handtekening (DigiD). Kijk op de genoemde site voor de precieze voorwaarden.

Wij verzoeken u in het voorkomende geval vriendelijk om een afschrift van het verzoek tot het treffen van een voorlopige voorziening toe te zenden aan het Waterschap Limburg, Postbus 2207, 6040 CC te Roermond. U kunt dit afschrift ook per e-mail doorsturen naar [info@waterschaplimburg.nl](mailto:info@waterschaplimburg.nl).

**Bijlage 1**      **Situatietekening**

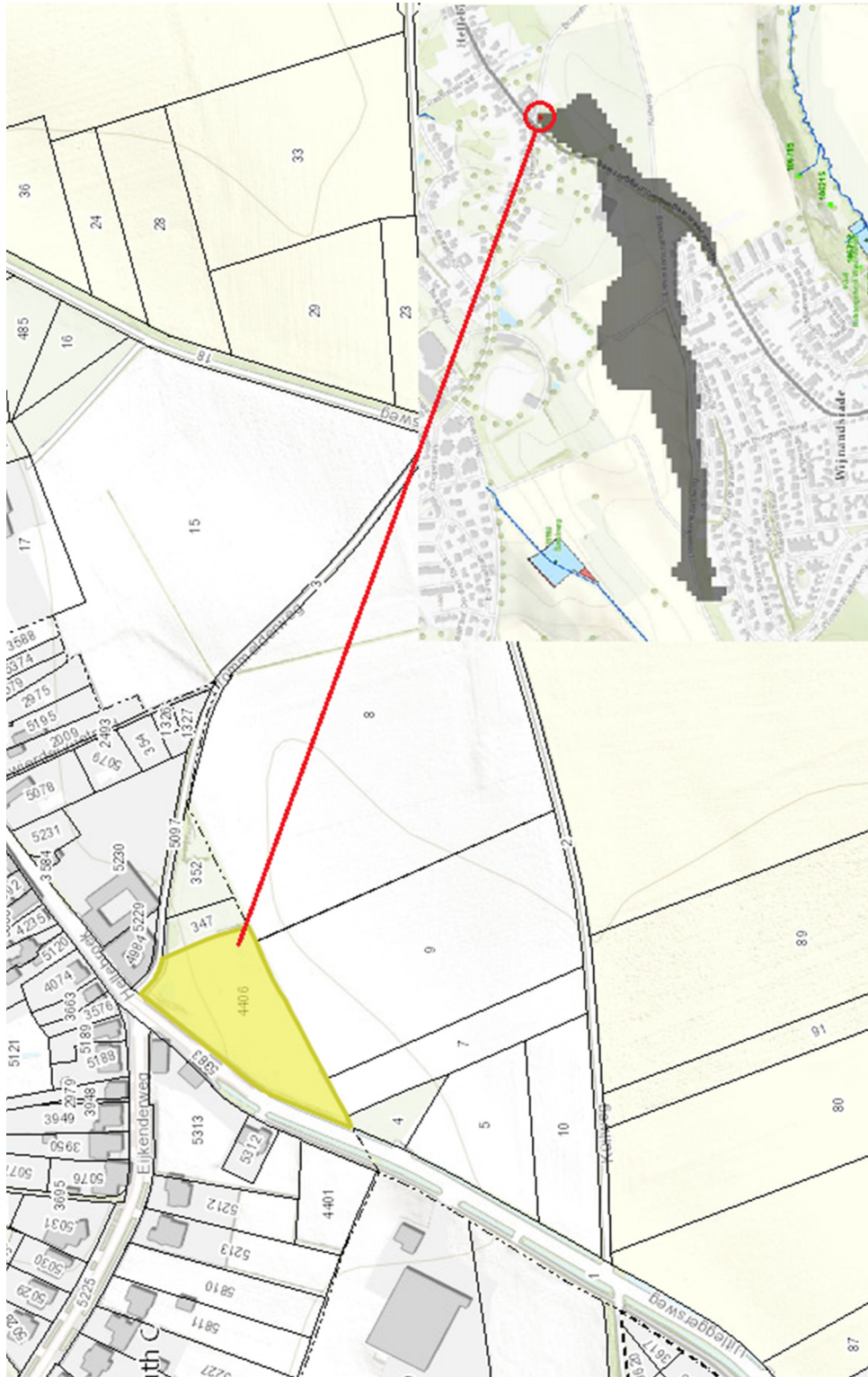

**Bijlage 2      Revisietekening Buffer Uitleggersweg**