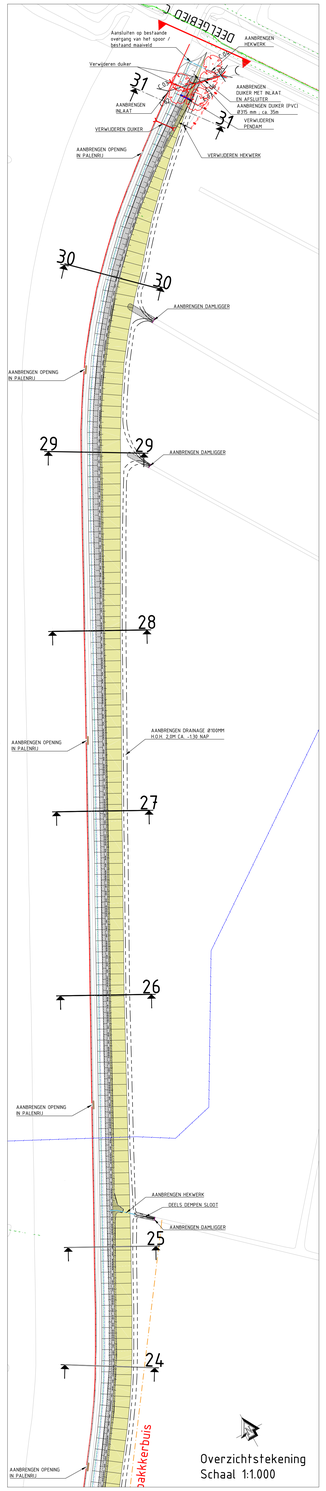

Overzichtstekening
Schaal 1:1.000

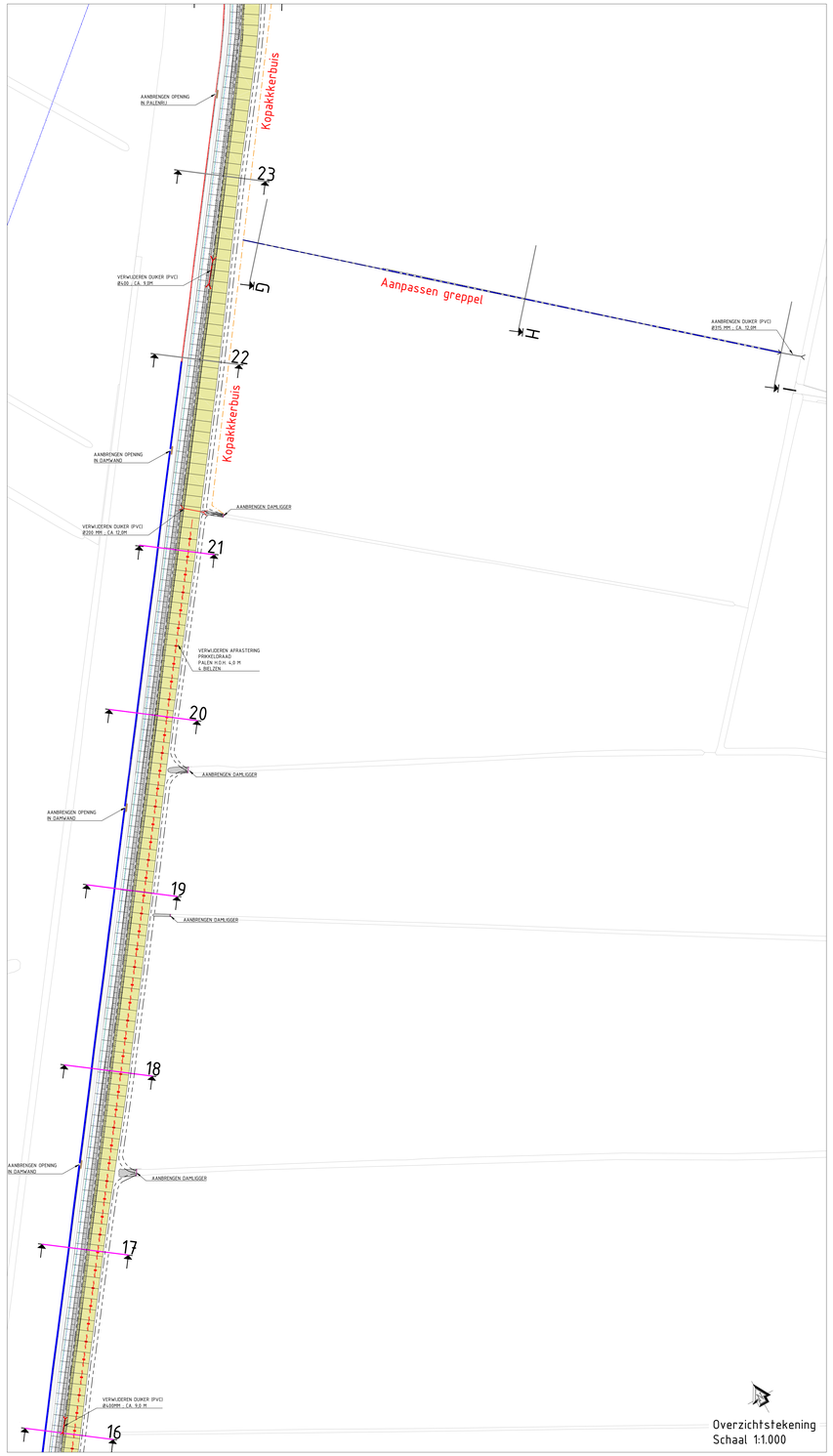

Overzichtstekening
Schaal 1:1.000

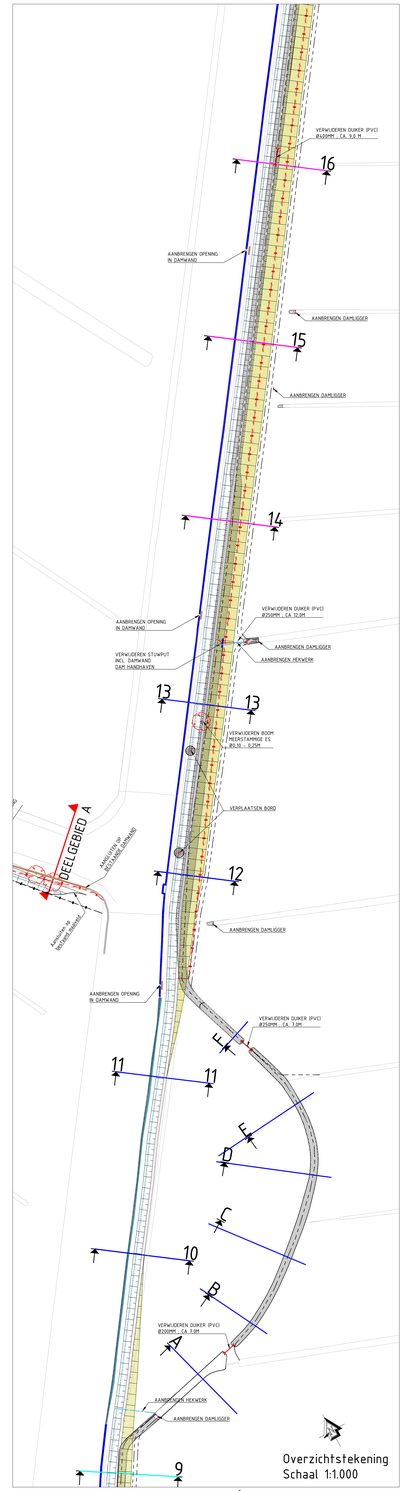

Overzichtstekening
Schaal 1:1.000

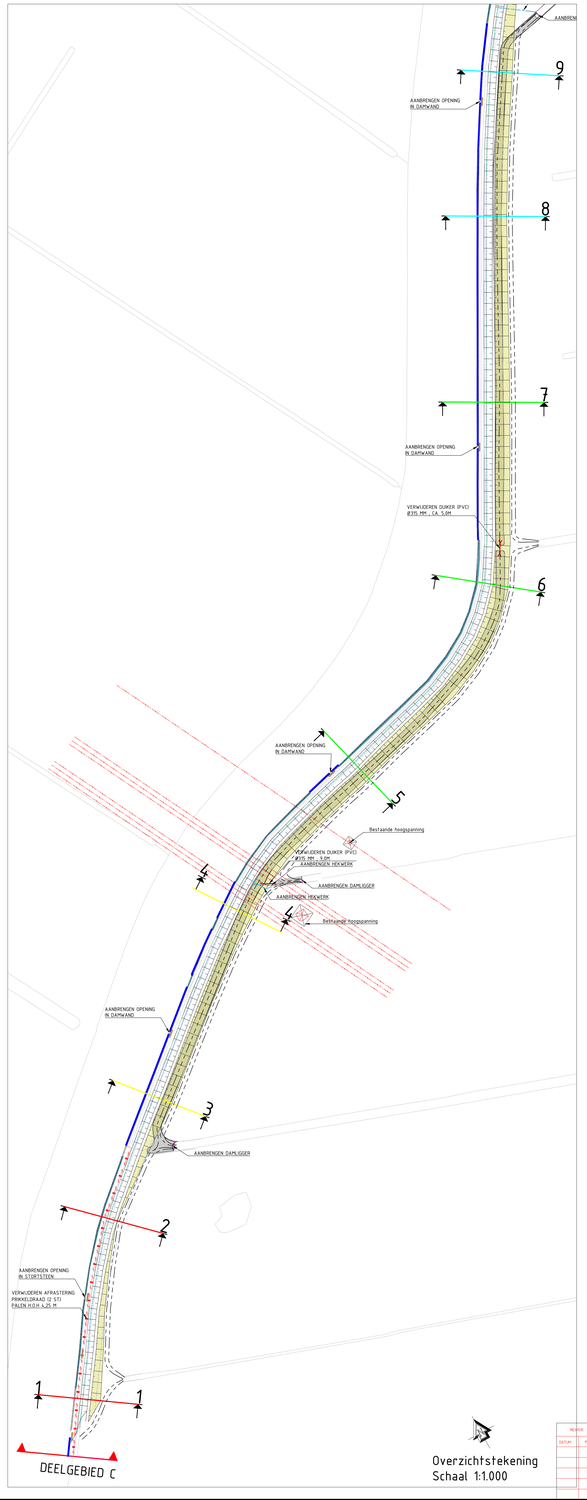

Overzichtstekening
Schaal 1:1.000

Verklaring kabels & leidingen

- Waterleiding
- Gastransport
- Vrijverval-riool
- Riool onder druk
- Middenspanning
- Landelijke hoogspanning
- Laagspanning
- Gas hoge druk
- Gas lage druk
- Buisleiding gevaarlijke inhoud
- Overige Private/Waterschap/Gemeente

Verklaring overzicht

Beschoeiing / Damwand

- Bestaande te handhaven beschoeiing / Damwand
- Opneemen en herplaatsen stortsteen
- Bestaande in te korten beschoeiing / Damwand, nieuwe hoogte ca. -0.40 t.o.v. NAP
- Nieuwe palenrij hoogte ca. 0.40 t.o.v. NAP
- Te vervangen beschoeiing / Damwand, palenrij hoogte ca. -0.40 t.o.v. NAP

Inrichtingselementen

- Aanbrengen damligger
- Bestaande te handhaven afrastering
- Te verwijderen afrastering
- Aanbrengen afrastering
- Opneemen en herplaatsen bord (indicatief op tekening)
- Opneemen en herplaatsen hekwerk / poort
- Aanbrengen hekwerk / poort
- Bestaande te handhaven duiker
- Te verwijderen duiker Ø en materialisatie volgens tekening
- Nieuw aan te brengen duiker Ø en materialisatie volgens tekening
- Te handhaven boom
- Te verwijderen boom
- Aan te brengen floraid / aanplant rietvegetatie
- Baggeren , opschonen en te dempen watergang
- Aan te brengen drainage

Overige

- GBKN ondergrond
- Locatie dwarsprofiel
- Nieuwe faludijnen KRW-oevers
- Aansluitingen t.b.v. kade
- Waterlijn
- 100 Boorprofiel
- WAPCPS Sondering

Overzichtstekening deelgebieden
Schaal: 1:50.000

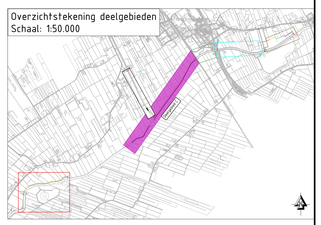

KYBYS.ING
adviseurs en ingenieurs
Locatie:
Blauwkamerweg 11H
7942 JN Meppel
info@kybys-ing.nl
www.kybys-ing.nl

REVISIE	
DATUM	PAR.

OW. 22714, KRW-oevers Tsjonger
Deelgebied C
Overzichtstekening

WETTERSKIP FRYSLÂN

GET.	GECAL.	GEC.	AFD.HFD.	GEW.	GEW.	GEW.	FORM.	A0
D.v.D	D.v.D	A.W.	A.W.	DD			SCHAAL	1:1000
15-7-18	19-10-18						DBOTEK	2w-22714

DEN. NR. 22-03

BLAD: B - N. ALBERDA