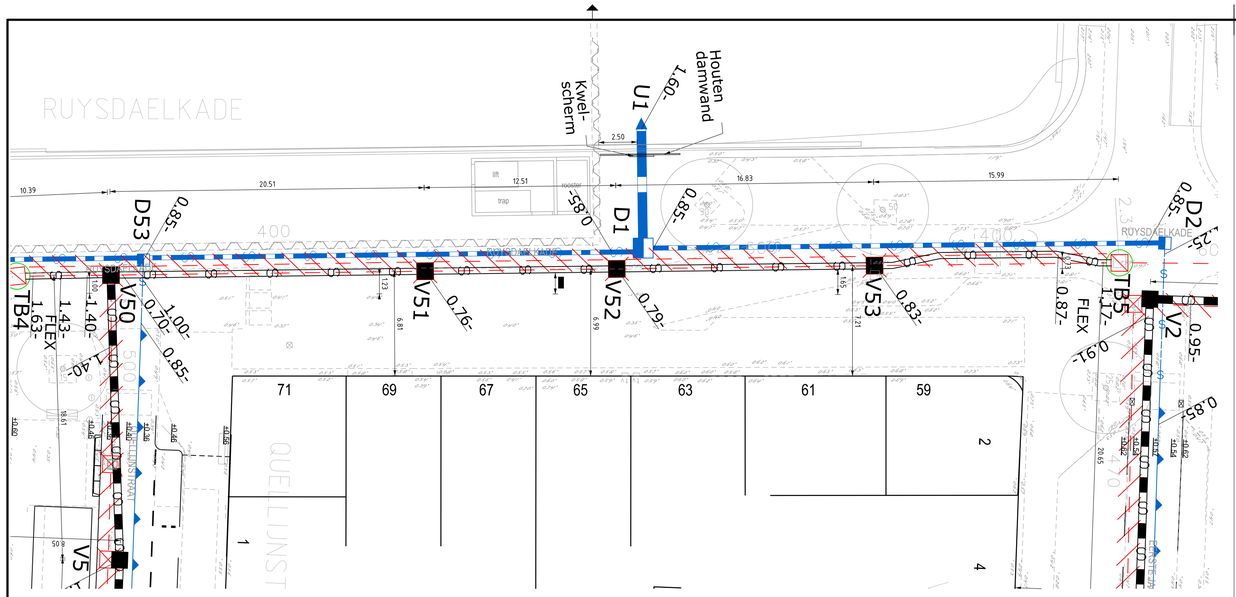

Bovenaanzicht DIT-uitlaat U1

Schaal: 1:200

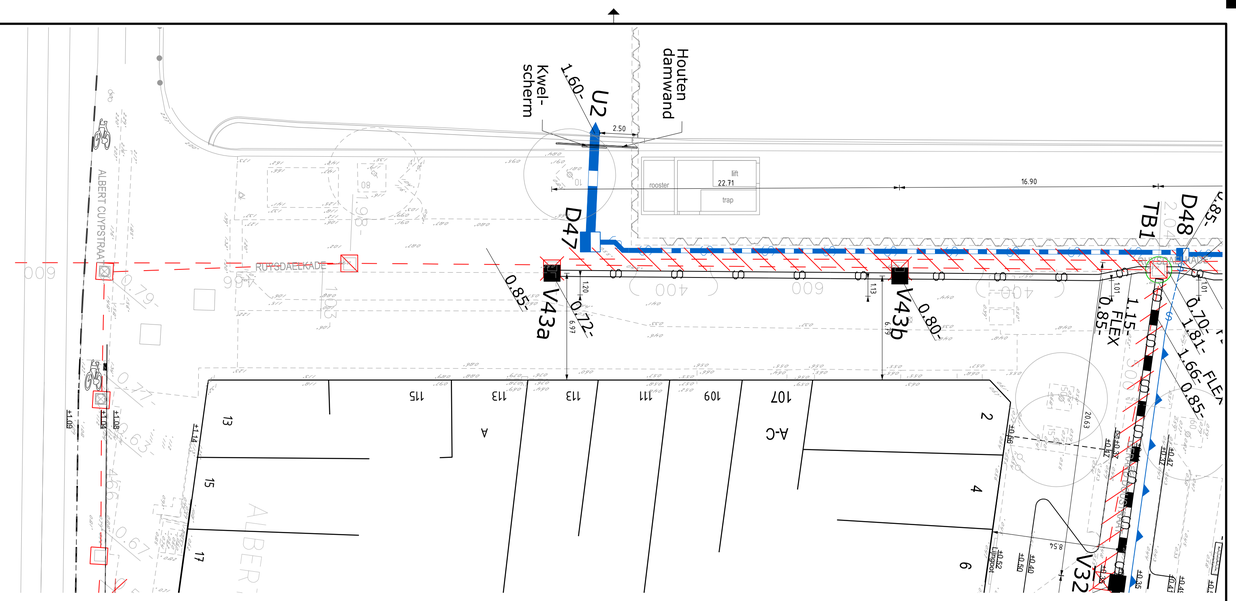

Bovenaanzicht DIT-uitlaat U2

Schaal: 1:200

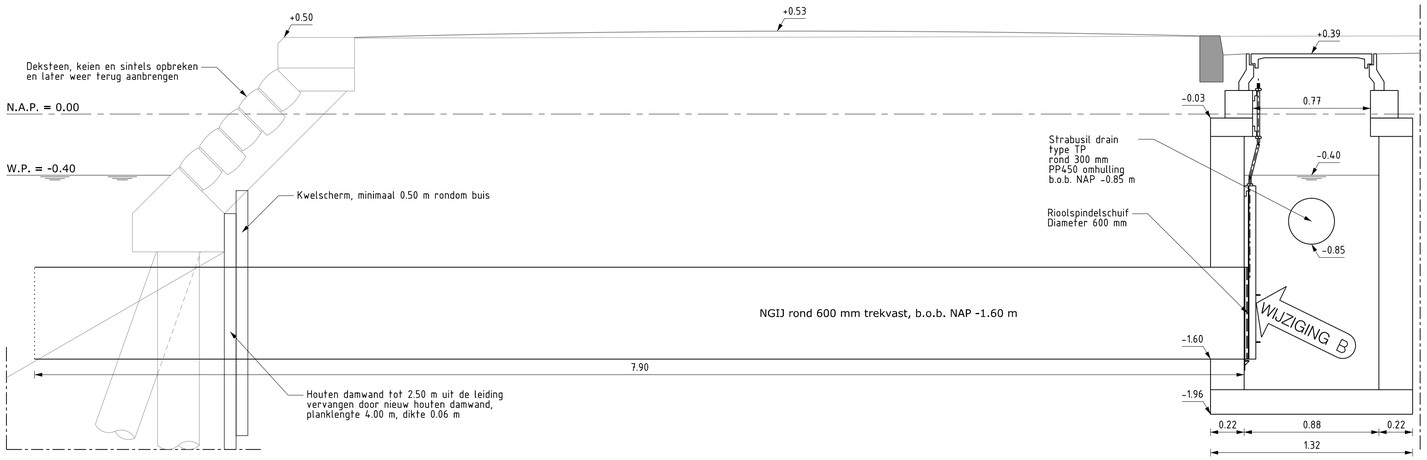

Principedoorsnede DIT-uitlaat U1

Schaal: 1:20

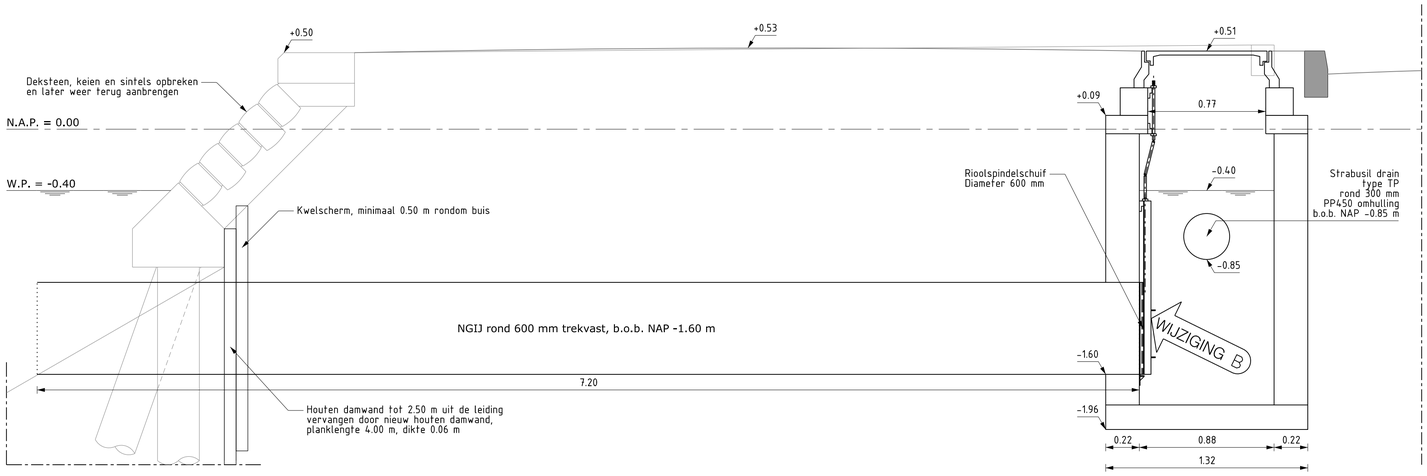

Principedoorsnede DIT-uitlaat U2

Schaal: 1:20

LEGENDA DOORSNEDEN:

Bestaande situatie

Nieuwe situatie

MATERIAALLIJST BESTAAND

RIOLERING

- Bestaand straatrioolpt
- Bestaand transportrioolpt
- Bestaande drainage
- Bestaande lozing
- 0.93- Bestaande B.O.B.-hoogte
- 400 Bestaande diameter

MATERIAALLIJST OPBREKEN

RIOLERING

- Te vervallen rioolput
- Dicht te zetten riool
- Op te nemen riool
- Vol te schuimen riool
- Op te nemen drainage

MATERIAALLIJST NIEUW

RIOLERING

- Te plaatsen straatrioolput
- Te renoveren rioolput
- Te renoveren transportrioolput
- Te leggen PVC ø315 mm
- Te leggen PVC ø400 mm
- Te leggen PVC ø500 mm
- 0.81- Nieuwe B.O.B.-hoogte

DRAINAGE

- Te plaatsen drainput, inw. 600 x 600 mm
- Te plaatsen uitstroomput
- Te leggen Strabusil drain, type TP, ø150
- Te leggen PVC ø200 mm (zinker)
- Te leggen PP X-stream, ø300 mm
- Te leggen nodulair gietijzer ø600 mm

Bronnen:
- H-6-403-1-2-1 Vernieuwen van de basaltglooiing, d.d. 22-1-1961
- Pv10876 Nieuwe situatie riolering Frans Halsbuurt
- 20171002 Nieuwe situatie maalveld Frans Halsbuurt
- 20170127 - Ondergrond gestippeld wijz A

HOOGTEMATEN IN M. T.O.V. N.A.P.

PROJECTNUMMER: Rv10876
SUBPROJECTNR. : -

CALCULATIEREGELS

FASE	FASENUMMER	TOEZICHT	CIV. TECHN. KOSTEN	HERSTEL WEGDEK	MATERIAALKOSTEN	AFV./VERW.KOST.	OVERIGE KOSTEN
Realisatie	500	533000	410030	440000	441000	443000	490000

WIJZ.	D.D.	OMSCHRIJVING	GET.	GEC.	WIJZ.	D.D.	OMSCHRIJVING	GET.	GEC.
B	15-1	Toev. rioolspindelschuiven	JNP	PNM					
A	28-11	Legenda aangepast	JNP	PNM					

waternet

Sector Afvalwater
Infra Riolering

Korte Ouderkerkerdijk 7
1096 AC Amsterdam

RIOLERINGSDISTRICT: | BEMALINGSGEBIED: | SCHAAL: 1:20 / 1:200

RUYSDAELKADE
ts Albert Cuypstraat en Eerste Jacob van Campenstraat

Drainage-Infiltratie-Transport-riool
Aanbrengen nieuwe uitlaatconstructies

WIJK NR.		STADSKRT.		COCUWO NR.
	GET.	GEC.	DATUM	
TEK.	Kwinfra b.v.		28-11-2017	TEK. NR. Rv10876-09
REVISIE				
file:				