



BESLUIT WET NATUURBESCHERMING VAN GEDEPUTEERDE STATEN VAN  
GELDERLAND

---

Hoofdstuk 2 gebieden

**Datum besluit** : 31 januari 2018  
**Onderwerp** : Wet natuurbescherming - 2013-014066 - gemeente Barneveld  
**Activiteit** : wijziging voorschriften vergunning Beeldentuin Garderen aan Oude  
Barnevelderweg 5, 3886 PT Garderen  
**Verlenen/weigeren** : verlenen vergunning  
**Aanvrager** : Beeldentuin Garderen  
**Zaaknummer** : 2013-014066

Beslissing van GEDEPUTEERDE STATEN VAN GELDERLAND op het verzoek van De Beeldentuin namens Dhr. A. van Ee, Oude Barnevelderweg 5 3886 PT Garderen, hierna te noemen aanvrager, van 24 februari 2017 om een vergunning op grond van de Wet natuurbescherming.

### **AANVRAAG VERGUNNING**

De aanvraag voorziet in een wijziging van de huidige vergunning, namelijk het aanbrengen van verlichting op en nabij het parkeerterrein van de Beeldentuin ten tijde van de jaarlijkse Winterfair. Vanwege de effecten op het Natura 2000-gebied Veluwe zijn wij bevoegd gezag.

### **Besluit**

Gedeputeerde Staten van Gelderland;

HEBBEN BESLOTEN

A

Gelet op de Artikelen 1.13, 2.7 lid 2 en lid 3 en 2.8 leden 3 en 9 Wet natuurbescherming en artikel 2.7 Besluit natuurbescherming;

de Beeldentuin Garderen een vergunning te verlenen voor het aanbrengen van verlichting tijdens de Winterfair in november - december. Hiervoor gelden de volgende voorschriften:

18. In afwijking van voorschrift 4 mag er tijdens de winterfair in november - december sfeerverlichting op een hoogte van 2 tot 3 meter worden aangebracht.
19. Aanvullend op voorschrift 18, mogen er tijdens de winterfair geen schijnwerpers op of rondom de beeldentuin, aanvoerweg en parkeerterrein geplaatst worden.

**Volledigheidshalve hebben we alle voorschriften in dit besluit opgenomen onder bijlage 1. De voorschriften uit het besluit van 7 december 2015 komen hiermee te vervallen.**

## **PROCEDURE**

De Beeldentuin Garderen heeft 24 maart 2014 een vergunning van de Natuurbeschermingswet ontvangen voor de aanleg van een parkeerplaats. 7 december 2015 volgde een besluit voor wijziging van de vergunning. In deze besluiten is als voorschrift opgenomen dat het parkeerterrein niet verlicht mag worden. Vervolgens heeft de Beeldentuin 1 december 2016 een brief ontvangen waarbij wij aangeven dat eenmalig tijdens de Winterfair in december, voor een bepaald aantal avonden, sfeerverlichting mag worden gebruikt. In de brief van 1 december 2016 werd dringend verzicht een aanvraag tot wijziging van de vergunning in te dienen. Deze hebben wij 24 februari 2017 ontvangen.

Het ontwerpbesluit heeft gedurende zes weken ter inzage gelegen. Wij hebben binnen deze termijn geen zienswijzen ontvangen.

Op deze aanvraag is afdeling 3.4 van de Algemene wet bestuursrecht van toepassing verklaard.

## **BELANGENAFWEGING**

Het parkeerterrein bij de Beeldentuin mag niet verlicht worden vanwege de ligging in Natura 2000 gebied Veluwe. Verlichting zou mogelijk een effect op de Natura 2000 doelsoorten kunnen hebben.

Tijdens de winterfair die in november - december plaatsvindt, is de beeldentuin ook een aantal avonden geopend. Door het ontbreken van verlichting op en rond het parkeerterrein ontstonden onveilige situaties. Hierop werden schijnwerpers geplaatst welke ver het bosgebied in schijnen. Omdat dit ook onwenselijk is heeft de Beeldentuin eenmalig toestemming gekregen om sfeerverlichting aan te brengen tijdens de winterfair. Aangezien het evenement jaarlijks terugkeert wordt dit nu in de vergunning vastgelegd.

Eind november begin december vindt er geen verstoring van habitattypen, broedvogels of andere doelsoorten plaats door het plaatsen van sfeerverlichting voor een aantal dagen. Het evenement vindt buiten het broedseizoen plaats. Om verstoring van niet doelsoorten tot een minimum te beperken en om het donkerte zoveel mogelijk te waarborgen, wordt een beperking in de soort verlichting opgenomen. Schijnwerpers zijn niet wenselijk vanwege de intensiteit en verre uitstraling.

Wij kunnen de vergunning aanpassen voor dit onderdeel.

Namens Gedeputeerde Staten van Gelderland,

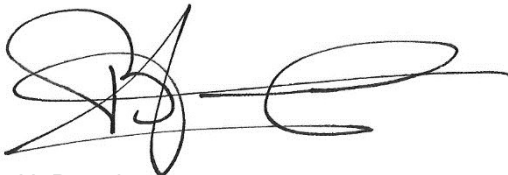

mr. H. Boerdam

**Beroep**

Belanghebbenden kunnen binnen zes weken na de dag waarop het besluit ter inzage is gelegd hiertegen een beroepschrift indienen bij de rechtbank Gelderland (Postbus 9030, 6800 EM Arnhem). Zij die partij zijn in de hoofdzaak kunnen bij de voorzieningenrechter van de rechtbank Gelderland (Postbus 9030, 6800 EM Arnhem) een verzoek indienen om een voorlopige voorziening te treffen.

Voor individuele burgers (niet voor advocaten en ook niet voor gemachtigden namens een bedrijf of een organisatie) bestaat de mogelijkheid digitaal beroep of een verzoek om een voorlopige voorziening in te dienen. Meer informatie kunt u vinden op [www.rechtspraak.nl](http://www.rechtspraak.nl).

Voor het behandelen van een verzoek om een voorlopige voorziening wordt griffierecht geheven. Over de hoogte en de wijze van betaling van het griffierecht kunt u informatie verkrijgen bij de rechtbank Gelderland, telefoonnummer (026) 359 20 00 of op [www.rechtspraak.nl](http://www.rechtspraak.nl).

**Bijlagen:**

- Bijlage 1: Volledige lijst voorschriften
- Bijlage 2: Kaart nieuwe situatie
- Bijlage 3: Kaart inrichtings- en beplantingsplan parkeren in het bos en parkeren ten noorden van De Beeldentuin
- Bijlage 4: Kaart inrichtings- en beplantingsplan weiland ten zuiden van De Beeldentuin

## **Bijlage 1: Volledige lijst voorschriften**

1. De uitvoering van de werkzaamheden incl. de beplanting en kruidenrijk grasland dient uiterlijk december 2016 gereed te zijn.
2. Het parkeerterrein is alleen overdag geopend. Vanaf 19.00 uur wordt het parkeerterrein gesloten d.m.v. een hek.
3. In uitzondering op voorschrift 2 mag het parkeerterrein tijdens de Winterfair in november - december ook in de avonduren gebruikt worden.
4. Er mag geen verlichting op of ten dienste van de parkeerplaats aangebracht worden.
5. Bij grote drukte overdag worden verkeersregelaars en bebording ingezet welke de bezoekers verwijzen naar de omliggende parkeerterreinen.
6. Beplanting van het parkeerterrein gebeurt conform het bij deze aanvraag behorende beplantingsplan (zie bijlage 3)
7. Realisatie kruidenrijke vegetatie weiland ten zuiden van de Beeldentuin met een oppervlakte van ca. 1,56 ha gebeurt conform het bij deze aanvraag behorende beplantingsplan. (zie bijlage 4 nr. 1)
8. Het zaaimengsel voor het verkrijgen van kruidenrijk grasland is samengesteld uit 95% bloemenmengsel G1 en 5% grasmengsel NGW2 (verkrijgbaar bij de Cruydt-Hoek v.o.f. uit Nijeberkoop).
9. Het inzaaien moet als volgt worden uitgevoerd: Inzaaien in de periode half augustus - half september 2 gram per m<sup>2</sup> op de wijze zoals omschreven in de Catalogus & Handleiding van Cruydt-Hoek.
10. Het zaaimengsel voor kruidenrijk grasland mag bij een andere leverancier verkregen worden, maar moet gelijkwaardig zijn aan de samenstelling zoals in voorschrift 8 omschreven.
11. Het extensief beheer van het grasland bestaat uit het eerste groeiseizoen 4 – 6 keer per jaar op 8 -10 cm hoogte maaien en afvoeren. Daarna jaarlijks maaien begin juli en in oktober, maaisel een aantal dagen laten drogen en daarna afvoeren.
12. Bemesting of anderszins verrijken van het grasland is niet toegestaan.
13. Beplanting van het perceel ten zuiden van de Beeldentuin van ca. 1,30 ha (zie bijlage 4 nr. 2) gebeurt conform het bij deze aanvraag behorende aanplantingsplan, d.w.z. 80% Zomereik, 10% Vuilboom, 5% Ruwe berk en 5 % Lijsterbes.
14. Bij de in voorschrift 13 genoemde beplanting bedraagt de onderlinge plantafstand 1,25 x 1,25 meter.
15. Als een jaar na inwerkingtreding van onderliggend besluit blijkt dat er 10% of meer uitval heeft plaatsgevonden van de bij voorschrift 6 en 13 genoemde beplanting, dan dient het perceel telkens vóór 15 maart daaropvolgend voor 100% ingeboet te worden.
16. Het zuidelijk weiland zoals weergegeven in bijlage 4 mag niet ingerasterd worden. Wel moet er aan de oostzijde (Oude Barnevelderweg) een hek geplaatst worden bestaande uit lage houten palen die tenminste 50 cm uit elkaar geplaatst worden, om parkeren tegen te gaan. Om het terrein toegankelijk te houden voor (maai)werkzaamheden kan gekozen worden voor een toegangsboom zoals weergegeven in bijlage 5.
17. Binnen 2 weken na realisering van alle werkzaamheden dient een gereedmelding te worden gedaan aan de Provincie Gelderland, via [post@gelderland.nl](mailto:post@gelderland.nl) onder vermelding van zaaknummer 2013-014066.
18. In afwijking van voorschrift 4 mag er tijdens de winterfair in november - december sfeerverlichting op een hoogte van 2 tot 3 meter worden aangebracht.
19. Aanvullend op voorschrift 18, mogen er tijdens de winterfair geen schijnwerpers op of rondom de beeldentuin, aanvoerweg en parkeerterrein geplaatst worden.

BIJLAGE 2

Kaart nieuwe situatie

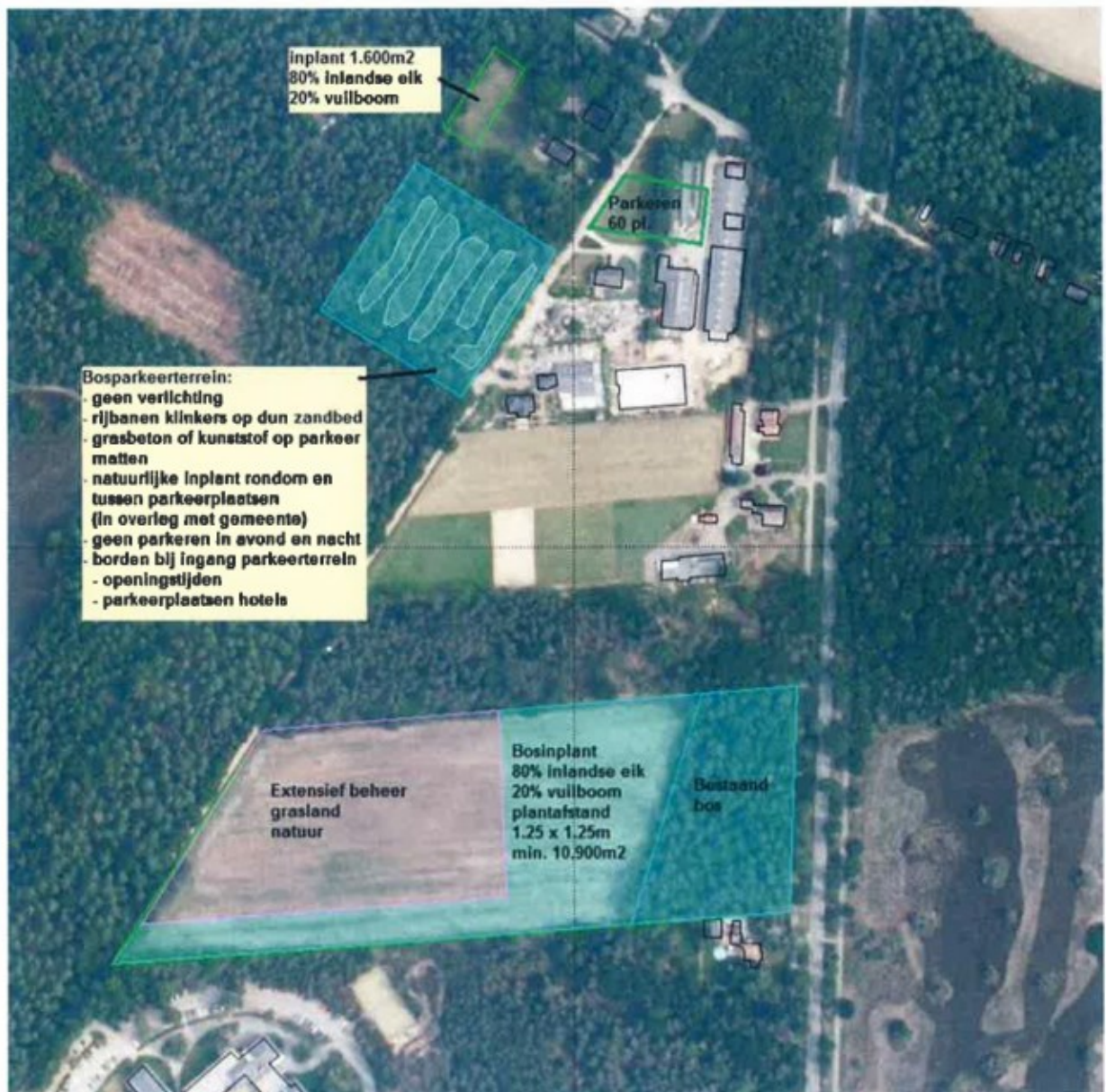

**BIJLAGE 3**

**Kaart inrichtings- en beplantingsplan parkeren in het bos en parkeren ten noorden van De Beeldentuin**

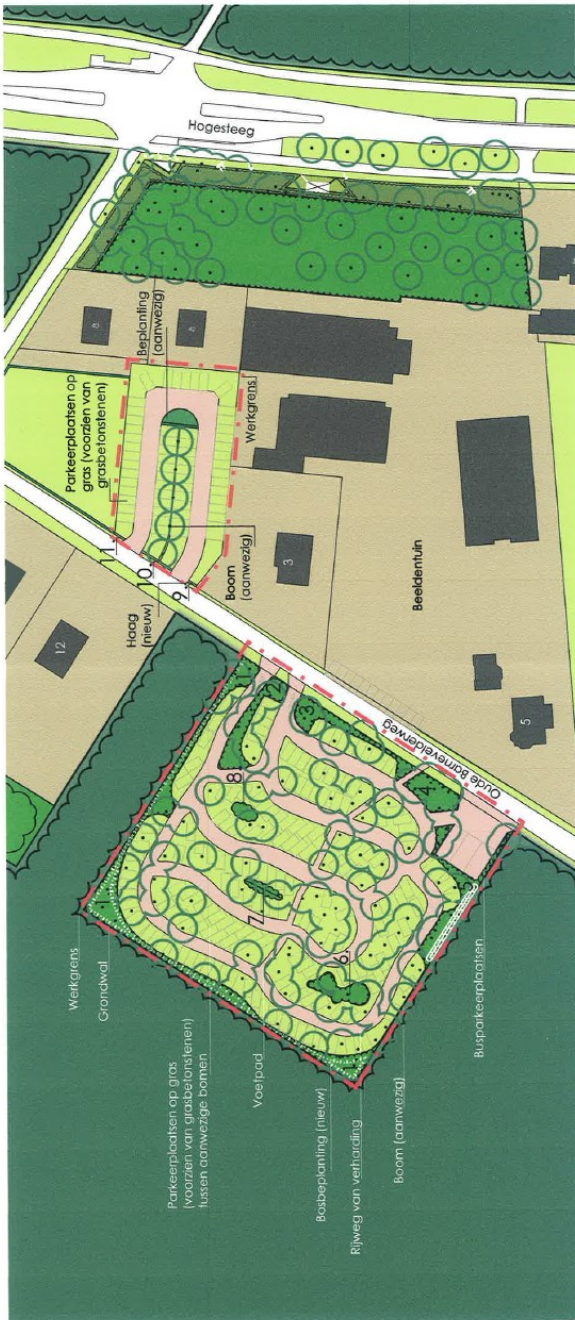

**OPMERKING**

- De parkeerplaatsen zijn indicatief op tekening aangegeven en hebben een maatvoering van 2,50 x 5,00 m.
- De aanwezige beplanting van Rhododendron, Laurier etc. zullen verwijderd en vervangen worden door een Sortiment welke voortkomen uit het bosgemeenschap Droog Bierenzomereikenbos.
- De aanwezige taksthoogte zal vervangen worden door een Beukenhoogte tot een hoogte van 80 cm.

Het plan (zoals door de provincie en gemeente goedgekeurd) zal geheel worden uitgevoerd overeenkomstig de versie d.d. 20 augustus 2015 en zal vervolgens zorgvuldig worden beheerd en onderhouden, gericht op instandhouding.

**Naam:** A.M. van Leeuwen

**Handtekening:** *A.M. van Leeuwen*

**SON**

**buro voor tuin- & landschapsonwerpen**

Huizerstraat 3  
3861 CJ NIJMEK T 033 - 246 10 44 www.burson.nl  
F 033 - 245 07 44 info@burson.nl

**Project:** PO/14-06/G8 De Beeldentuin te Garderen

**Opdrachtgever:** Bos Bouwplanbegeleiding Bameveld

**Onderwerp:** Inrichtings- en beplantingsplan parkeren in het bos en parkeren ten noorden van De Beeldentuin

Formaat	A3	Schaal:	1:1000
Datum	20 augustus 2015	Gefekend:	SMR



PLANT- VAK	BOTANISCHE NAAM	NEDERLANDSE NAAM	AANTAL	PLANT- AFSTAND	BESTEL- MAAT	MAX. HOOGTE	BLOES- KLUR	BLOES- TIJD	BIJZONDERHEDEN
<p>Project: PO1/1406/GB De Beeldstuin te Garderen                      Opdrachtgever: 804 bouwplanbureau/leiding bouwveld                      Onderwerp: Plantlijst parkeren in het bos en parkeren te noorden van De Beeldstuin                      Betreft: Inrichting- en beplantingsplankosten in het bos en parkeren te noorden van De Beeldstuin                      Datum: 20 augustus 2015</p> <p>Planten worden geplant in afzetkiesverband                      * Hoogtemaat in meters                      ** gemeenschappelijke</p>									
1.	<b>BOSGEMENSCHAP DROOG BERKEN-ZOMEKENBOS*</b> (CA. 375 M2) OP GRONDWAL BESTAANDE UIT:								
	<i>Betula pendula</i> (5%)	Ruwe beik	8	st. 1,50x1,50 m	100/125	15,00	groengele katjes	april-mei	schillerende bast
	<i>Quercus robur</i> (25%)	Zomelek	41	st. 1,50x1,50 m	100/125	30,00	groengele katjes	mei	
	<i>Scotus sylvatica</i> (25%)	Grove Den	41	st. 1,50x1,50 m	100/125	30,00	n.v.t.	n.v.t.	
	<i>Lilienbeis</i>	Lilienbeis	25	st. 1,50x1,50 m	80/100	15,00	wit	mei	bedacht
	<i>Lex aquilinum</i> (15%)	Scherpe huls	8	st. 1,50x1,50 m	80/100	12,00	wit	juni	wintergroen
	<i>Corylus avellana</i> (10%)	Hazelaar	16	st. 1,50x1,50 m	80/100	7,00	gele katjes	januari-april	voorjaarbloei
	<i>Rhamnus frangula</i> (10%)	Vulboom	25	st. 1,50x1,50 m	80/100	6,00	groeng	mei-juli	bedacht
2.	<b>BOSGEMENSCHAP DROOG BERKEN-ZOMEKENBOS*</b> (CA. 125 M2) BESTAANDE UIT:								
	<i>Betula pendula</i> (5%)	Ruwe beik	3	st. 1,50x1,50 m	100/125	15,00	groengele katjes	april-mei	schillerende bast
	<i>Quercus robur</i> (25%)	Zomelek	14	st. 1,50x1,50 m	100/125	30,00	groengele katjes	mei	
	<i>Scotus sylvatica</i> (25%)	Grove Den	14	st. 1,50x1,50 m	100/125	30,00	n.v.t.	n.v.t.	
	<i>Lilienbeis</i>	Lilienbeis	8	st. 1,50x1,50 m	80/100	15,00	wit	mei	bedacht
	<i>Lex aquilinum</i> (15%)	Scherpe huls	3	st. 1,50x1,50 m	80/100	12,00	wit	juni	wintergroen
	<i>Corylus avellana</i> (10%)	Hazelaar	6	st. 1,50x1,50 m	80/100	7,00	gele katjes	januari-april	voorjaarbloei
	<i>Rhamnus frangula</i> (10%)	Vulboom	8	st. 1,50x1,50 m	80/100	6,00	groeng	mei-juli	bedacht
3.	<b>BOSGEMENSCHAP DROOG BERKEN-ZOMEKENBOS*</b> (CA. 113 M2) BESTAANDE UIT:								
	<i>Betula pendula</i> (5%)	Ruwe beik	2	st. 1,50x1,50 m	100/125	15,00	groengele katjes	april-mei	schillerende bast
	<i>Quercus robur</i> (25%)	Zomelek	13	st. 1,50x1,50 m	100/125	30,00	groengele katjes	mei	
	<i>Scotus sylvatica</i> (25%)	Grove Den	13	st. 1,50x1,50 m	100/125	30,00	n.v.t.	n.v.t.	
	<i>Lilienbeis</i>	Lilienbeis	7	st. 1,50x1,50 m	80/100	15,00	wit	mei	bedacht
	<i>Lex aquilinum</i> (15%)	Scherpe huls	2	st. 1,50x1,50 m	80/100	12,00	wit	juni	wintergroen
	<i>Corylus avellana</i> (10%)	Hazelaar	6	st. 1,50x1,50 m	80/100	7,00	gele katjes	januari-april	voorjaarbloei
	<i>Rhamnus frangula</i> (10%)	Vulboom	7	st. 1,50x1,50 m	80/100	6,00	groeng	mei-juli	bedacht
4.	<b>BOSGEMENSCHAP DROOG BERKEN-ZOMEKENBOS*</b> (CA. 100 M2) BESTAANDE UIT:								
	<i>Betula pendula</i> (5%)	Ruwe beik	2	st. 1,50x1,50 m	100/125	15,00	groengele katjes	april-mei	schillerende bast
	<i>Quercus robur</i> (25%)	Zomelek	12	st. 1,50x1,50 m	100/125	30,00	groengele katjes	mei	
	<i>Scotus sylvatica</i> (25%)	Grove Den	12	st. 1,50x1,50 m	100/125	30,00	n.v.t.	n.v.t.	
	<i>Lilienbeis</i>	Lilienbeis	6	st. 1,50x1,50 m	80/100	15,00	wit	mei	bedacht
	<i>Lex aquilinum</i> (15%)	Scherpe huls	2	st. 1,50x1,50 m	80/100	12,00	wit	juni	wintergroen
	<i>Corylus avellana</i> (10%)	Hazelaar	4	st. 1,50x1,50 m	80/100	7,00	gele katjes	januari-april	voorjaarbloei
	<i>Rhamnus frangula</i> (10%)	Vulboom	6	st. 1,50x1,50 m	80/100	6,00	groeng	mei-juli	bedacht
5.	<b>BOSGEMENSCHAP DROOG BERKEN-ZOMEKENBOS*</b> (CA. 147 M2) DEELS OP GRONDWAL BESTAANDE UIT:								
	<i>Betula pendula</i> (5%)	Ruwe beik	4	st. 1,50x1,50 m	100/125	15,00	groengele katjes	april-mei	schillerende bast
	<i>Quercus robur</i> (25%)	Zomelek	19	st. 1,50x1,50 m	100/125	30,00	groengele katjes	mei	
	<i>Scotus sylvatica</i> (25%)	Grove Den	19	st. 1,50x1,50 m	100/125	30,00	n.v.t.	n.v.t.	
	<i>Lilienbeis</i>	Lilienbeis	11	st. 1,50x1,50 m	80/100	15,00	wit	mei	bedacht
	<i>Lex aquilinum</i> (15%)	Scherpe huls	4	st. 1,50x1,50 m	80/100	12,00	wit	juni	wintergroen
	<i>Corylus avellana</i> (10%)	Hazelaar	4	st. 1,50x1,50 m	80/100	7,00	gele katjes	januari-april	voorjaarbloei
	<i>Rhamnus frangula</i> (10%)	Vulboom	11	st. 1,50x1,50 m	80/100	6,00	groeng	mei-juli	bedacht
6.	<b>BOSGEMENSCHAP DROOG BERKEN-ZOMEKENBOS*</b> (CA. 44 M2) BESTAANDE UIT:								
	<i>Betula pendula</i> (5%)	Ruwe beik	1	st. 1,50x1,50 m	100/125	15,00	groengele katjes	april-mei	schillerende bast
	<i>Quercus robur</i> (25%)	Zomelek	5	st. 1,50x1,50 m	100/125	30,00	groengele katjes	mei	
	<i>Scotus sylvatica</i> (25%)	Grove Den	5	st. 1,50x1,50 m	100/125	30,00	n.v.t.	n.v.t.	
	<i>Lilienbeis</i>	Lilienbeis	3	st. 1,50x1,50 m	80/100	15,00	wit	mei	bedacht
	<i>Lex aquilinum</i> (15%)	Scherpe huls	1	st. 1,50x1,50 m	80/100	12,00	wit	juni	wintergroen



Project:		PO/14-06/ GB De Beeldertuin te Garderen		Planten worden geplant in drieboeksverband			
Opdrachtgever:		Bos Bouwplanbegeleiding Borneveld		Hooftmaten in meters			
Onderwerp:		Plantlijst parkeren in het bos en parkeren te noorden van De Beeldertuin		* gemeenschappelijke			
Betreffende bijl.:		Inrichtings- en beplantingsplankosten in het bos en parkeren te noorden van De Beeldertuin		** sneltehoogte			
Datum:		20 augustus 2015					
	Corylus avellana (10%)	2	st. 1.50x1.50 m	80/100	7,00	januari-april mei/juli	voortjaarsblauw besdracht
	Rhamnus frangula (15%)	3	st. 1.50x1.50 m	80/100	6,00		
	Hazelaar						
	Vuilboom						
<b>7.</b>	<b>BOSGEMEENSCHAP DROOG BERKEN-ZOMERIKENBOS* (CA. 30 M2) BESTAANDE UIT:</b>						
	Betula pendula (5%)	1	st. 1.50x1.50 m	100/125	15,00	april-mei	schillerende baai
	Quercus robur (25%)	3	st. 1.50x1.50 m	100/125	30,00	mei	
	Pinus sylvestris (25%)	3	st. 1.50x1.50 m	100/125	35,00	n.v.t.	
	Sorbus aucuparia (15%)	2	st. 1.50x1.50 m	80/100	15,00	mei	besdracht
	Ilex aquifolium (5%)	1	st. 1.50x1.50 m	80/100	12,00	juni	wintergroen
	Corylus avellana (10%)	1	st. 1.50x1.50 m	80/100	7,00	januari-april mei/juli	voortjaarsblauw besdracht
	Rhamnus frangula (15%)	2	st. 1.50x1.50 m	80/100	6,00		
<b>8.</b>	<b>BOSGEMEENSCHAP DROOG BERKEN-ZOMERIKENBOS* (CA. 30 M2) BESTAANDE UIT:</b>						
	Betula pendula (5%)	1	st. 1.50x1.50 m	100/125	15,00	april-mei	schillerende baai
	Quercus robur (25%)	3	st. 1.50x1.50 m	100/125	30,00	mei	
	Pinus sylvestris (25%)	3	st. 1.50x1.50 m	100/125	35,00	n.v.t.	
	Sorbus aucuparia (15%)	2	st. 1.50x1.50 m	80/100	15,00	mei	besdracht
	Ilex aquifolium (5%)	1	st. 1.50x1.50 m	80/100	12,00	juni	wintergroen
	Corylus avellana (10%)	1	st. 1.50x1.50 m	80/100	7,00	januari-april mei/juli	voortjaarsblauw besdracht
	Rhamnus frangula (15%)	2	st. 1.50x1.50 m	80/100	6,00		
<b>9.</b>	<b>HAGEN</b>						
	Fagus sylvatica	27	st. 9 st./m	80/100	0,80**		Alt. dubbele rij aanplanten, wortelgoed
<b>10.</b>	Fagus sylvatica	158	st. 9 st./m	80/100	0,80**		Alt. dubbele rij aanplanten, wortelgoed
<b>11.</b>	Fagus sylvatica	32	st. 9 st./m	80/100	0,80**		Alt. dubbele rij aanplanten, wortelgoed

**BIJLAGE 4**

**Kaart inrichtings- en beplantingsplan weiland ten zuiden van De Beeldentuin**

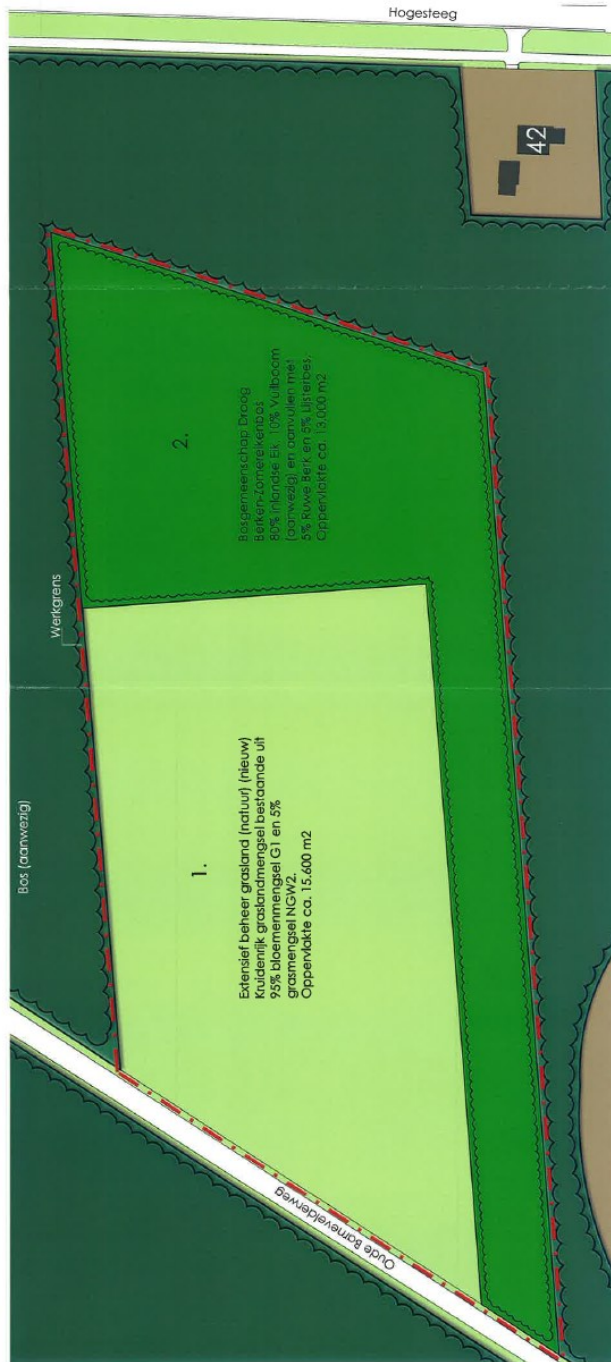

- OPMERKING**
- Het kruidentijf graslandmengsel is verkrijgbaar bij Cruydt-Hoek V.O.F. te Nijberkoop.
  - Het aanbrengen van het kruidentijf graslandmengsel dient te gebeuren zoals omschreven in de Catalogus & Handleiding Cruydt-Hoek.
  - Het grasland dient extensief beheerd te worden.
  - Op het weiland is parkeren te alle tijde verboden.

Het plan (zodanig door de provincie en gemeente goedgekeurd) zal geheel worden uitgevoerd overeenkomstig deze versie d.d. 20 augustus 2015 en zal vervolgens zorgvuldig worden beheerd en onderhouden, gericht op instandhouding.

Naam:

*Aly van Ee*

Handtekening:

*[Handwritten signature]*

**SON**

**buro voor tuin- & landschapsonwerpen**

www.burason.nl  
info@burason.nl

T. 033 - 246 10 44  
F. 033 - 245 09 44

Huserstraat 3  
3861 CJ NIJKERK

Project: PO/14-06/G8 De Beeldentuin te Garderen

Opdrachtgever: Bos Bouwplanbegeleiding Barneveld

Onderwerp: Inrichtings- en beplantingsplan weiland ten zuiden van De Beeldentuin

Formaat: A3  
Datum: 20 augustus 2015

Schaal: 1:1.000  
Geleend: SMR



SON  
buro voor tuin- & landschapsontwerpen

PLAANT- VAK	BOTANISCHE NAAM	NEDERLANDSE NAAM	AANTAL	PLAANT- AFSTAND	BESTEL- MAAT	MAX. HOOGTE	BLOEI- KLEUR	BLOEI- TIJD	BIJZONDERHEDEN
Project: FO/1406/ GR De Beeldentuin te Garderen Opdrachtgever: Bos Bouwplanbegeleiding barneveld Onderwerp: Plantlijst weiland ten zuiden van De Beeldentuin Behorende bij: Inrichtings- en beplantingsplan weiland ten zuiden van De Beeldentuin Datum: 20 augustus, 2015									
Planten worden geplant in afriehoeksverband Hoogtematen in meters • gemengd aanplanten									
1.	KRUIDENRIJK GRASLANDMENGSEL (CA. 15.400 M2) BESTAANDE UIT: Bloemenmengsel G1 (95%) Grasmengsel NgW2 (5%)		30 2	0,002 kg/m2 0,002 kg/m2					aanbrengen conform richtlijnen Cruydt-Hoek V.O.F. te Nijbeekkoop aanbrengen conform richtlijnen Cruydt-Hoek V.O.F. te Nijbeekkoop
2.	BOSGEMEENSCHAP DROOG BERKEN-ZOMERKENBOS* (CA. 13.000 M2) BESTAANDE UIT: Zomerelk Vullboom Rhamnus frangula (10%) Betula pendula (5%) Sorbus aucuparia (5%)		8000 1000 416 416	1,25x1,25 m 1,25x1,25 m 1,25x1,25 m 1,25x1,25 m	8000 1000 100/125 80/100	30,00 6,00 15,00 15,00	groengele kalfjes groenig groengele kalfjes wit	mei mei-juli april-mei mei	aarwezijg aarwezijg aanvullen tussen aanwezige aanplant aanvullen tussen aanwezige aanplant