

**VERKLARING**

	Aanbrengen asfaltverharding		Beton (zie beplantingsplan)
	Aanbrengen half verharding (Besaft) split 2-5mm op menggraafst		Bloemrijk grastand (zie beplantingsplan)
	Aanbrengen Grastriet op 1/10x0,300		Besschage (zie beplantingsplan)
	Aanbrengen Grastriet op graveringsband 1/10 x 2/4 1/62		Riet (zie beplantingsplan)
	Aanbrengen Streeplinten met argente vliegen		
	Te plaatsen informatiepaneel met kleur dingsymbool 8AL 10Z2		
	Te plaatsen informatiepaneel met afvalbak		
	Aan te brengen lichtmast met e-scheidspunt		
	Aan te brengen lichtmast		

**BUITEHORENDE TEKENINGEN:**

- 04.04-SL-LE-T-SIT-0002 Ontsluitingsweg sluitzenterren, dorpsdoelen en details
- 04.04-WEG-LE-T-SIT-0001 Wegen en infrastructuur sluisricht, overzicht
- 03.04-ADU-LE-T-SIT-0001 Aansluitingen verstedelijk gebied, studie

**SITUATIE**

Schaal: 1:5000

**ALGEMEEN:**

Alle maten in m, tenzij anders aangegeven  
 Hoofdweg 2,0 x 1,4 x 0,45  
 Hoofdweg 3,0 x 1,4 x 0,45  
 Hoofdweg 3,0 x 1,4 x 0,45  
 Alle maatgeving in het werk te controleren

REDE	OMSCHRIJVING	DATEM	INITIALEN
-	-	-	-
-	-	-	-
0.2	Interne controle	25/05/2017	VVA
0.1	Externe opzet	17/05/2017	VVA

PROJECTNAAM: **Nieuwe Keersluis Limmel**

OPDRACHTGEVER:

OPDRACHTNUMMER:

PROGRAMMAMEER:

ONTWERPER CONSULTANT:

TITEL PLAN: **UITVOERINGSONTWERP WEGEN- INFRASTRUCTUUR MAASTRICHT ONTSLUITINGSWEG SLUITZENTERREN OVERZICHT**

Gebruiker: VVA, RW, 25/05/2017, Nieuw Maastricht

Geplandeerd: ESX, 25/05/2017, Departement

Geplandeerd: KVA, 25/05/2017, Departement

BESIX m. 04.04-SL-LE-T-SIT-0001

Formaat: A1

Ter Informatie:  Ter Goedkeuring  Ter Uitvoering

BT DOCUMENT BEBODEN VAN BESIX, GEEN OVERNAME OF GEHEEL MAAG OVERPRODUCEERD. VERPLICHTING OF AANVERANTWOORDELIJKHEID VOOR DE TOEGANG TOT DE TOEGANG VAN BESIX.

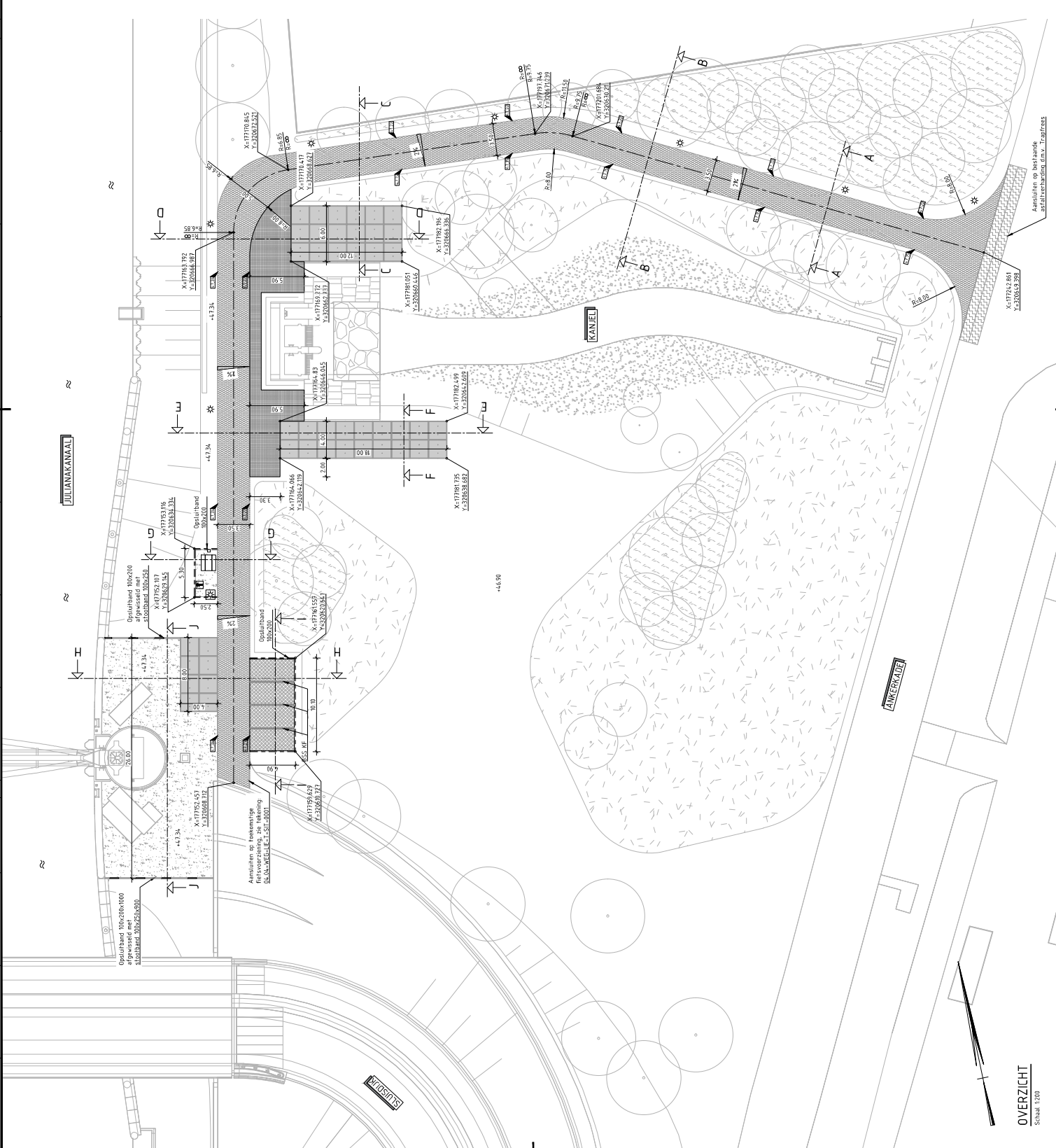

**OVERZICHT**

Schaal 1:200