vooraanzicht bestaand

vg = veiligheidsglas
conform Hen 3569

vooraanzicht nieuw

Onderdeel:	Materiaal/uitvoering:	Kleur:
gevels	Bezande vormbak	Rood
plint	Bezande vormbak	Mangaan
dak	Betonpan sneldek	Grijs/antraciet
overstek	Hout/plaatmateriaal (+bp o.g.)	Paretwit (ral 1013)
kozijnen	Hout (meranti o.g.)	Paretwit (ral 1013)
Ramen en deuren	Hout (meranti o.g.)	Oceaanblauw (ral 5020)
Balkon afscheiding	Staal (meranti o.g.)	Paretwit (ral 1013)
Panelen glas	Colorbel (o.g.)	Grijs (ral 7005)
Voegwerk gevel	Terugliggend	Cement grijs
Voegwerk plint	Terugliggend	Donker grijs
~~Gaspanelen balkon~~	~~Hardglas~~	~~Grijs geëist~~ vervallen

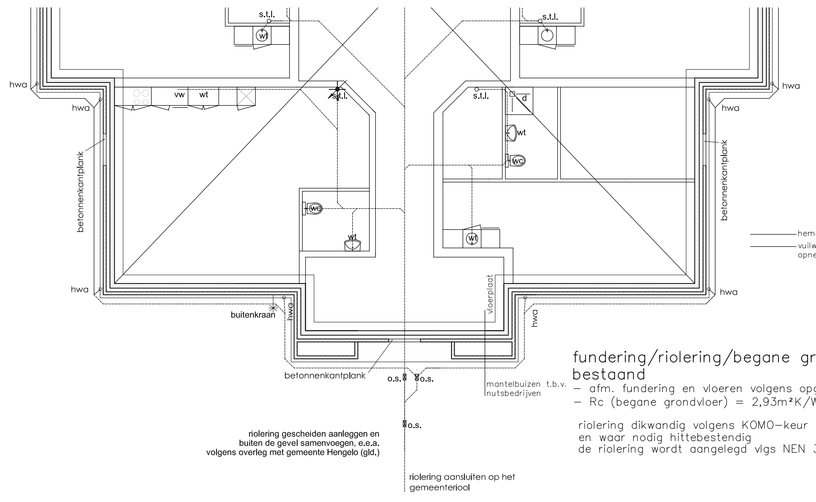

fundering/riolering/begane grondvloer bestaand
- afm. fundering en vloeren volgens opgave constructeur
- Rc (begane grondvloer) = 2,93m²K/W

riolering dikwandig volgens KOMO-keur
en waar nodig hittebestendig
de riolering wordt aangelegd vlgs NEN 3125

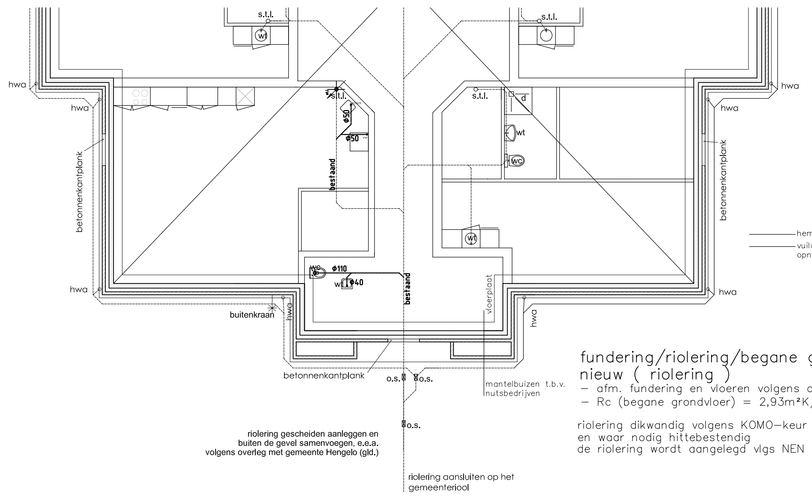

fundering/riolering/begane grondvloer nieuw (riolering)
- afm. fundering en vloeren volgens opgave constructeur
- Rc (begane grondvloer) = 2,93m²K/W

riolering dikwandig volgens KOMO-keur
en waar nodig hittebestendig
de riolering wordt aangelegd vlgs NEN 3125

$ = parlekkluiting

= handblusstoestel / koolzuursneeuwblusser 5kg

= brandslanghaspel, 20m-3/4"-6mm

= handbrandmelder

BF / DC = paneel brandmeldinstallatie

op deze tekeningen zijn bouwbesluit 2012 - woonfunctie - verbouw gedeeltelijk van toepassing
het gaat hier om een wooncomplex/appartementen zelfstandig begeleid wonen , en geen dagverblijf voor lichamelijk of verstandelijk gehandicapte personen.
huidige brand/rookscheidingen en compartimenten worden gehandhaafd
Bestaande nood- en transperantverlichting, alsmede vluchtroutes worden gehandhaafd
(Vluchtruiteisenuitulding conform NEN6008 en zichtbaarheidseisen dmv noodverlichting overeenkomstig Art.5.2 lm 5.6 van NEN-EN1838)
Deze woonfunctie voor zorg is voorzien van een brandmeldinstallatie met volledige bewaking en doormelding
naar Regionale Alarm Centrale , installatie conform NEN2535:1996 en NEN2535/A1:2002
Ruimten die zijn gewijzigd zullen worden opgenomen als onderdeel van voorgenoemde
Deze woonfunctie voor zorg is voorzien van een ontruimingsalarminstallatie met bijde alarmering,
installatie conform NEN2575:2004
Ruimten die zijn gewijzigd zullen worden opgenomen als onderdeel van voorgenoemde

= ventilatierichting, overige ruimten onveranderd

spleten onder deur toilletten: qv=AkV (1dm3/s=A×8,3dm/s) A= 12cm2 per 1dm3/s
bij deurbreedte 90cm.:
deurspleethoogte bij 7dm3/s = 7x12×8/cm2/90cm = 9,3mm
deurspleethoogte bij 14dm3/s = 14x12×16/cm2/90cm = 18,6mm

Nieuw te plaatsen binnenwanden uitvoeren in MS-wanden, natte ruimtes voorzien van zgn "groene plaat"
Binnenwanden/plafonds voldoen aan rookklasse s2 en brandklasse B ;ndv de gang, voor overige wanden geldt brandklasse D
Bovenzijde vloer gang moet voldoen rookklasse s1B en aan brandklasse C/B, overige vloeren brandklasse D/B

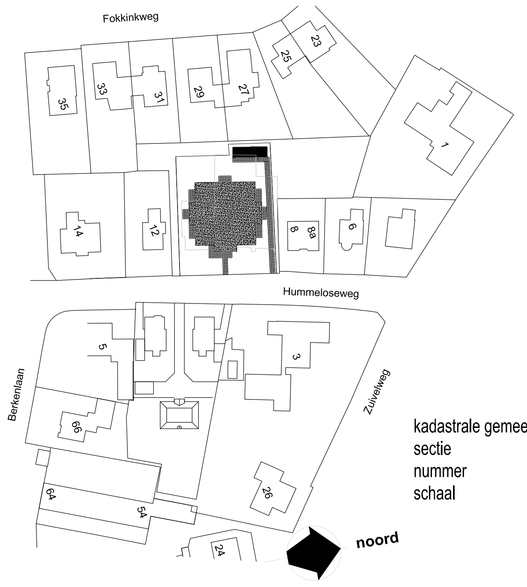

kadastrale gemeente Hengelo (Gelderland)
sectie F
nummer 2186 GED, 476 GED
schaal 1:1000

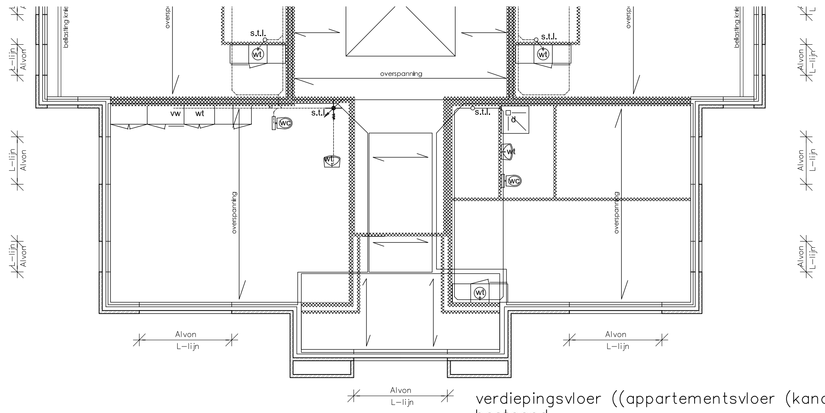

verdiepingsvloer ((appartementsvloer (kanaalplaat))
bestaand
- afm. lateien en vloeren volgens opgave constructeur
- stalen lateien t.b.v. de binnenspouwbladen
  opnemen in de prefab betonwanden, volgens Alvon
- kanaal verloop ventilatiesysteem
  volgens opgave fabrikant/installateur

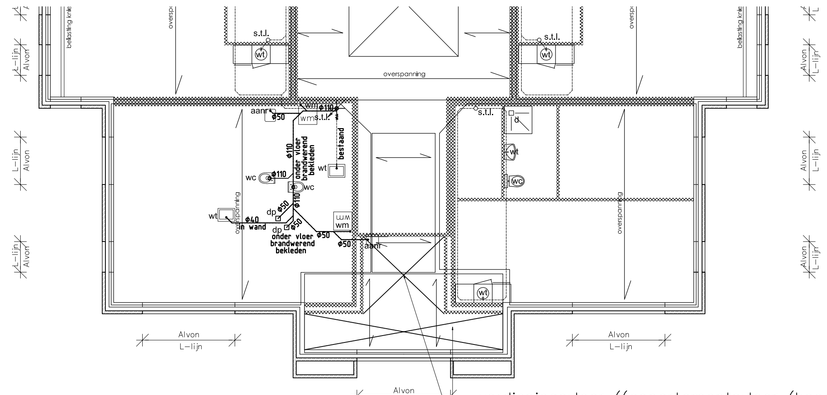
s.t.t.
GG
overspanning
bestand
nieuw
ø150
wt
WC
ø150 afzuigkap
ø150 afzuigkap
ø150 afzuigkap