GPP op kenteken Leliestraat 90 (3e parkeerplaats naast 2 AGP)

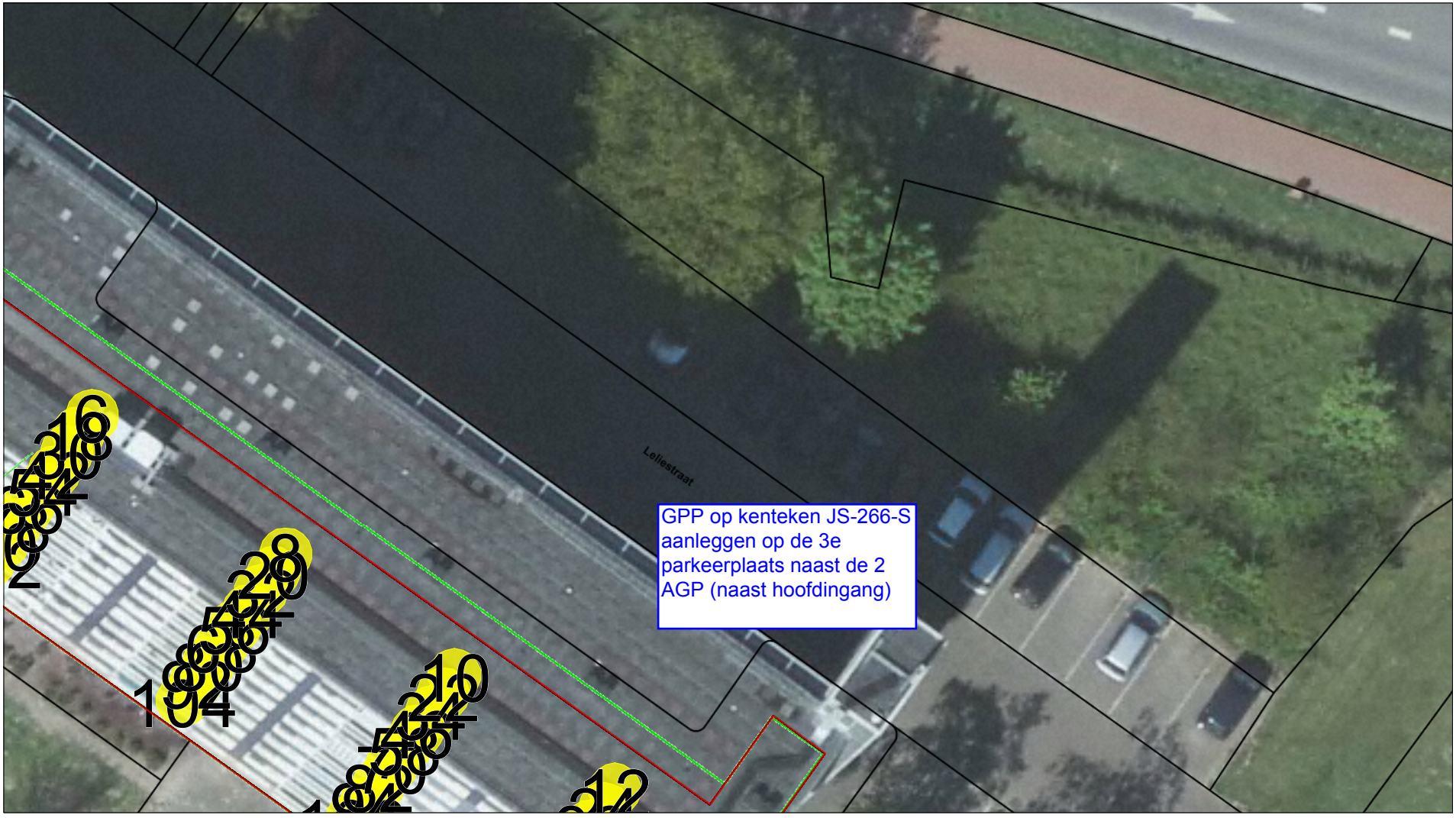

gemeente Oosterhout

kenteken: JS-266-S

Schaal 1:250

Datum: 21-12-2017