Maatvoering in het werk controleren

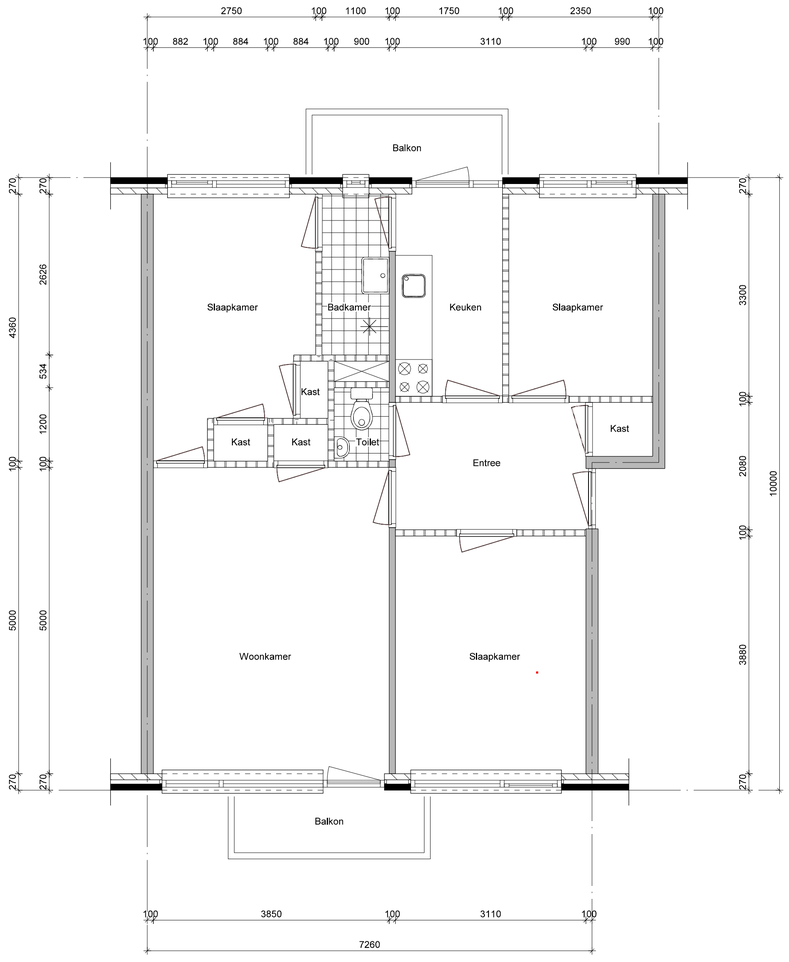

Plattegrond bestaand

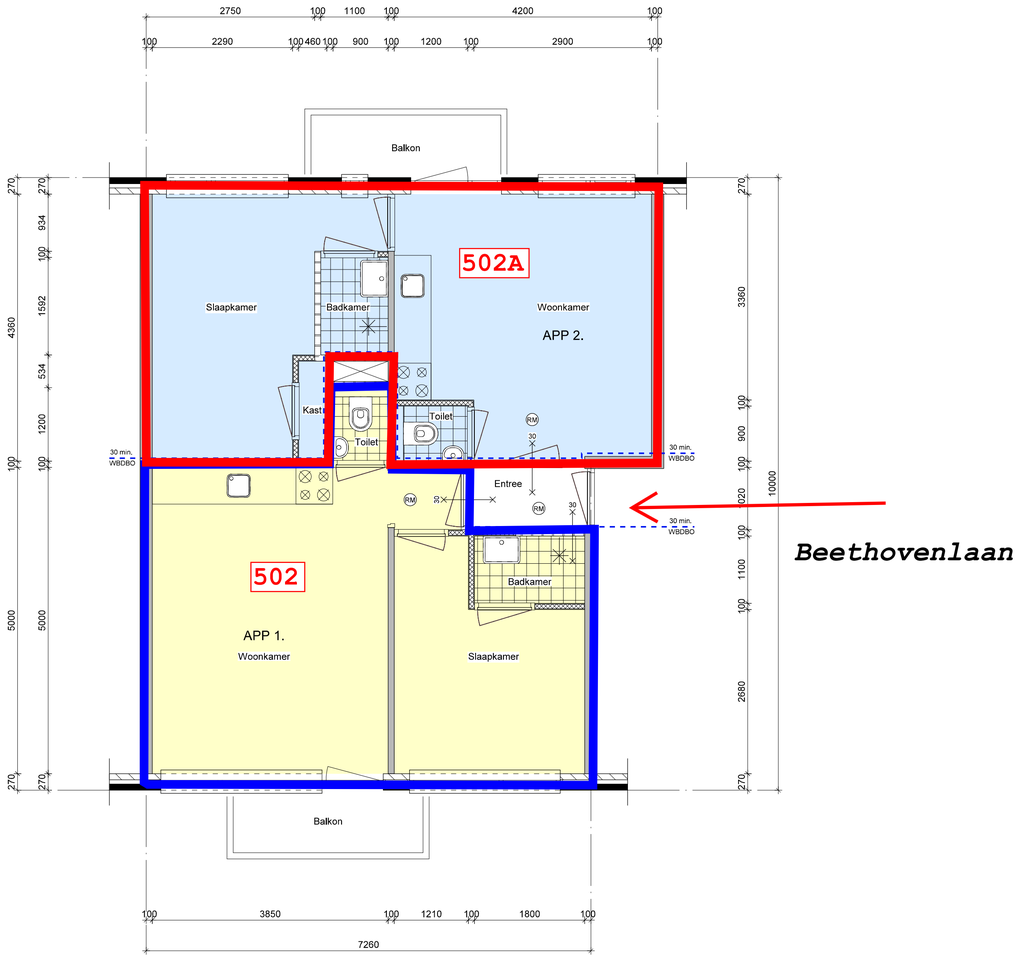

Beethovenlaan

Plattegrond nieuw

Appartement 1 = ca. 34.2 m2

Appartement 2 = ca. 33.6 m2

Legenda en Renvooi

- Baksteen
- Beton
- Kalkzandsteen
- Metal stud
- Isolatie
- 30 min. WBDBO
- Rookmelder volgens NEN 2555
- Koektoestel / aanrecht
- Wasmachine
- Stook -en warmwatertoestel
- Mechanische ventilatiebox
- Radiator
- Vloerverwarming

1. Het bouwen dient te geschieden overeenkomstig de eisen van het bouwbesluit 2012 en de hierin genoemde normen zoals deze luidt ten tijde van indiening omgevingsvergunning. (activiteit bouwen)
2. De constructie dient te worden uitgevoerd volgens de tekening en berekening van de constructeur.
3. Voor alle werkzaamheden van Linthorst Bouwplan Advies is de DNR 2011 van toepassing.
4. Dit zijn tekeningen t.b.v. de omgevingsvergunning, (activiteit bouwen) en derhalve niet bestemd voor de uitvoering.
5. De scheidingsconstructie van de toilet- en badruimten dienen te voldoen aan NEN 2778 m.b.t. wering van vocht van binnen.
   - het toilet wordt v.z.v. vloertegels en wandtegels tot een hoogte van min. 1,2 meter.
   - De badkamer wordt v.z.v. vloertegels en wandtegels t.p.v. douche of bad over een breedte van 3 meter en een hoogte van min. 2,1 meter. en de overige wanden een hoogte van min. 1,2 meter.
6. De voorziening van elektriciteit dient te voldoen aan NEN1010.
7. De voorziening van gas dient te voldoen aan NEN1078.
8. De voorzieningen van water en warmwater dienen te voldoen aan NEN 1006.
9. De materialen t.p.v. de stookplaats dienen te voldoen aan brandklasse A1 of A1fl bepaald volgens NEN-EN 13501-1
10. Een uitwendige scheidingsconstructie heeft geen openingen die breder zijn dan 0,01 m.
11. De bescherming tegen geluid van installaties dient te voldoen aan een volgens NEN 5077 bepaald karakteristiek installatie-geluidsniveau van ten hoogste 30 dB
12. Het volgens NEN 5077 bepaalde karakteristieke lucht-geluidniveauverschil voor de geluidsoverdracht van een verblijfsruimte naar een andere verblijfsruimte van dezelfde woonfunctie is niet kleiner dan 32 dB.
13. Het volgens NEN 5077 bepaalde gewogen contact-geluidniveau voor de geluidsoverdracht van een verblijfsruimte naar een andere verblijfsruimte van dezelfde woonfunctie is niet groter dan 79 dB.

Projectnaam
Transformatie van een woonhuis naar twee appartementen aan de Beethovenlaan 502 te Zwolle.

Opdrachtgever
Dhr. A. Vos
Postbus 25
8090 AA WEZEP

Datum getekend
21 september 2018

Status
Definitief

Datum gewijzigd
A: 6
B:
C:
D:

Papierformaat
A1 (594 x 841 mm)

Schaal
1:50

Tekenaar
ing. S. Linthorst

Onderdeel
Plattegrond bestaand en nieuw

Fase
Omgevingsvergunning

Projectnummer
18018

Tekeningnummer
18018-001