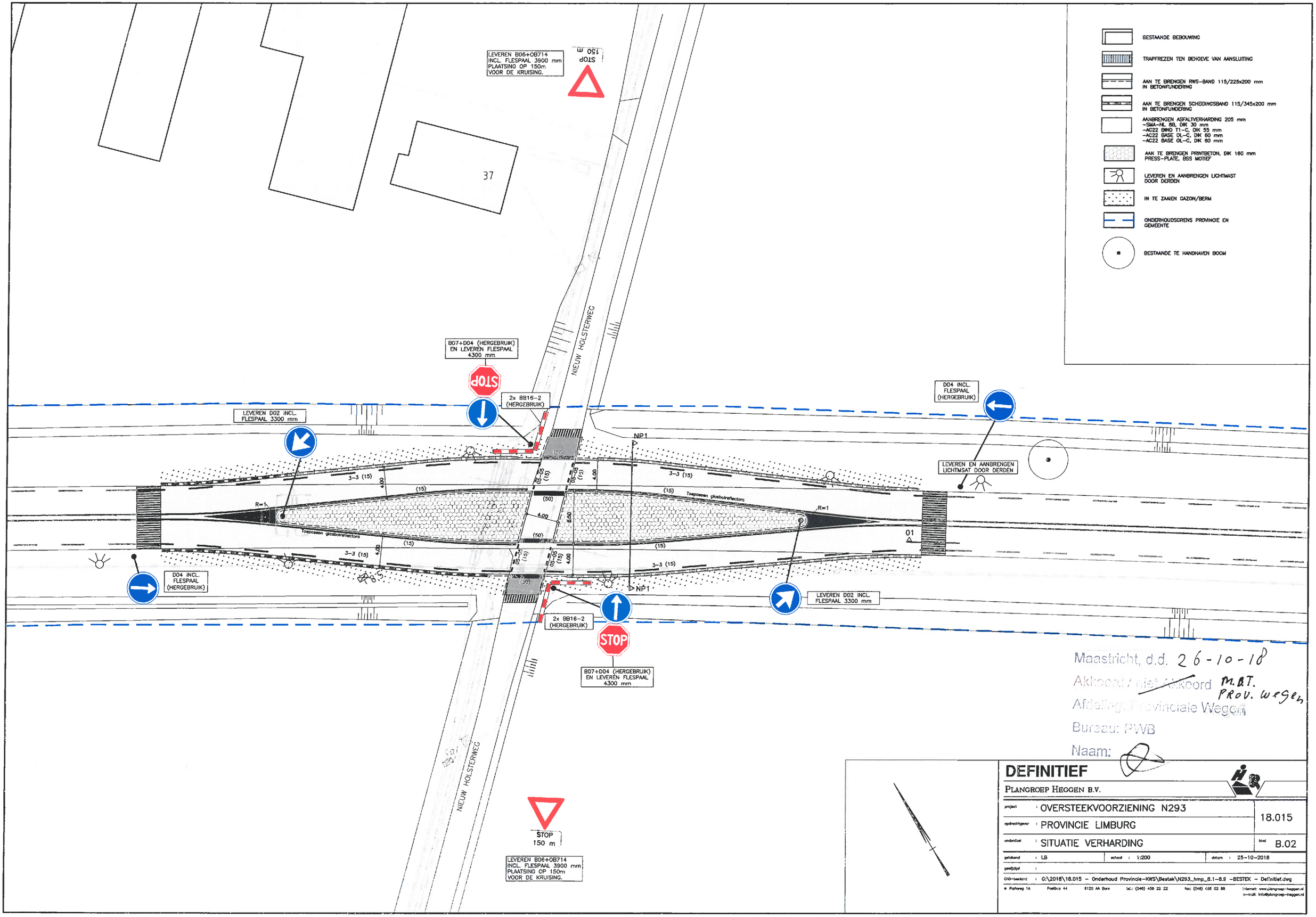

Maastricht, d.d. 26-10-18

Akkoord / niet Akkoord M.B.T. PROV. wegen

Afdeling: Provinciale Wegen

Bureau: PWB

Naam:

DEFINITIEF

PLANGROEP HEGGEN B.V.

project	: OVERSTEEKVOORZIENING N293	18.015
opdrachtgever	: PROVINCIE LIMBURG	
onderdeel	: SITUATIE VERHARDING	blad B.02

getekend : LB | schaal : 1:200 | datum : 25-10-2018

gewijzigd :

CAD-bestand : G:\2018\18.015 - Onderhoud Provincie-KWS\Bestek\N293_hmp_8.1-8.9 -BESTEK - Definitief.dwg

Parkweg 1A Postbus 44 6120 AA Born tel.: (046) 458 22 22 fax: (046) 458 02 86 i-internet: www.plangroep-heggen.nl e-mail: info@plangroep-heggen.nl