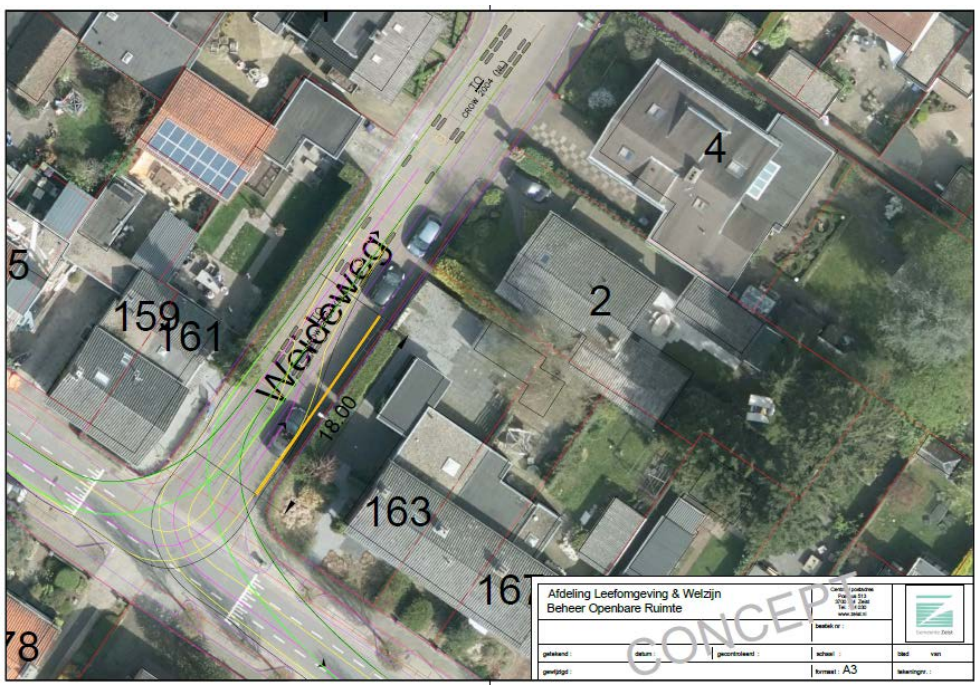

Draaicurve studie

Berekening naar locatie te plaatsen bord. (oranje pijl)
18 meter vanaf de kruising.

Te plaatsen mast met E01 (parkeerverbod) en onderbord 0401(pijl).
Het onderbord wijst richting de Oude Postweg