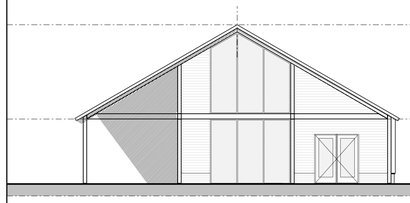

Voorgevel

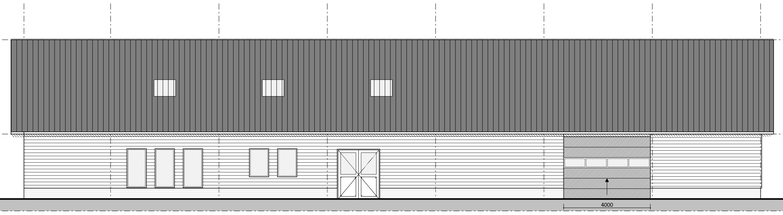

Rechterzijgevel

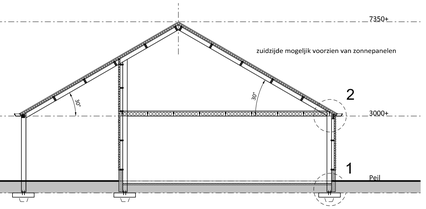

Doorsnede A-A

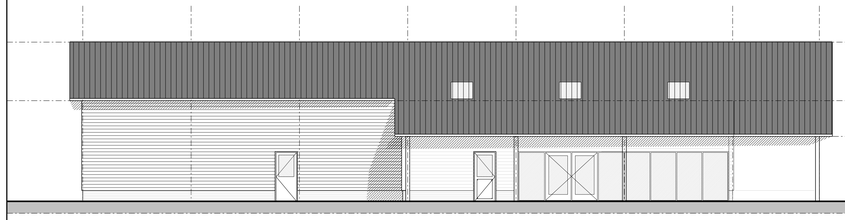

Linkerzijgevel

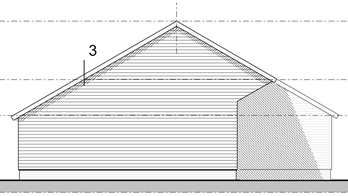

Achtergevel

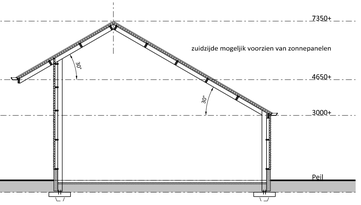

Doorsnede B-B

Legenda

borstweringen: betonelementen, kleur antraciet

gevelbeplating: sandwichbeplating (Kinspan Louvre) kleur antraciet

windveren/ dekstukken: gezet plaatstaal kleur wit

dakbedekking: sandwichbeplating, kleur antractiet

aluminium kozijnen, kleur antraciet

sandwich overheddeur, kleur antraciet

Brandweerrenvooi

Algemeen

Brandcompartiment = subbrandcompartiment
Bezetting minder dan 1 persoon per 30 m2
Gebruiksfunctie: lichte industrie

BEPERKING VAN HET ONTWIKKELEN VAN BRAND EN ROOK

BINNENOPPERVLAK:
Een zijde van een constructiedeel die grenst aan de binnenlucht voldoet tenminste aan Euro brandklasse B en aan rookklasse s2, beide bepaald volgens NEN-EN 13501-1.
De eis aan de rookklasse geldt uitsluitend bij een beschermde vluchtroute (niet van toepassing).

BUITENOPPERVLAK:
Een zijde van een constructiedeel die grenst aan de buitenlucht voldoet tenminste aan Euro brandklasse B, bepaald volgens NEN-EN 13501-1.
Deze eis is niet van toepassing op de bovenzijde van een dak.

BELOOPBAAR VLAK:
Voor de bovenzijde van een personen bestemde vloer, een trap en een hellingbaan die grenst aan de binnenlucht geldt rookklasse s1 ff en Euro brandklasse B fl, beide bepaald volgens NEN-EN 13501-1.

VRIJGESTELD:
Op ten hoogste 5% van de totale oppervlakte van de constructiedelen van elke afzonderlijke ruimte, waarvoor de hierboven gestelde rookklasse en brandklasse geldt, is die eis niet van toepassing.

DAKOPPERVLAK:
De bovenzijde van een dak van een gebouw is, bepaald volgens NEN 6063, niet brandgevaarlijk. Dit geldt niet indien het bouwwerk geen voor personen bestemde vloer heeft die hoger ligt dan 5 m boven meetniveau, en de brandgevaarlijke delen van het dak tenminste 15 m vanaf de perceelgrens liggen. Indien het perceel waarop het bouwwerk ligt, grenst aan een openbare weg, openbaar water, openbaar groen, of een perceel die niet bestemd voor bebouwing of voor een speeltuin, een kampeerterrein of opslag van brandgevaarlijke stoffen of van brandbare niet milieugevaarlijke stoffen wordt die afstand aangehouden tot het het hart van de weg, dat water, dat groen of dat perceel.

Ontvluchten

Alle deuren worden aangemerkt als vluchtdeur en kunnen van binnenuit zonder gebruikmaking van losse voorwerpen, zoals sleutels e.d. ten alle tijd geopend worden.

In dit gebouw wordt vluchtwegaanduiding aangebracht.
De afmetingen van de pictogrammen voldoen aan
het gestelde in de norm NEN 6088 en de kleuren
van de pictogrammen voldoen aan het gestelde
in de norm ISO 3864

Brandveiligheidsinstallaties

P12 Sproeischuimblusser met een vulling van 12 kg.

De draagbare blustoestellen voldoen aan het gestelde in hoofdstuk 2
van de uitgave "Brandbeveiligingsinstallatie", 1e druk, 2e oplage
uitgave december 2002 en aan NVBR, hoofdstuk 5

Brand- en rookcompartimenten

60 min brandcompartiment met een weerstand tegen branddoorslag
en brandoverslag (WBDBO) van ten minste 60 minuten

60 min deur en kozijn met een weerstand tegen branddoorslag en
brandoverslag (WBDBO) van ten minste 60 minuten tevens
is de deur zelfsluitend en heeft een aanslag in het kozijn van 25 mm

Plafond munitie opslag uitgevoerd in
60min brandwerende materiaal (kanaalplaatvloer)

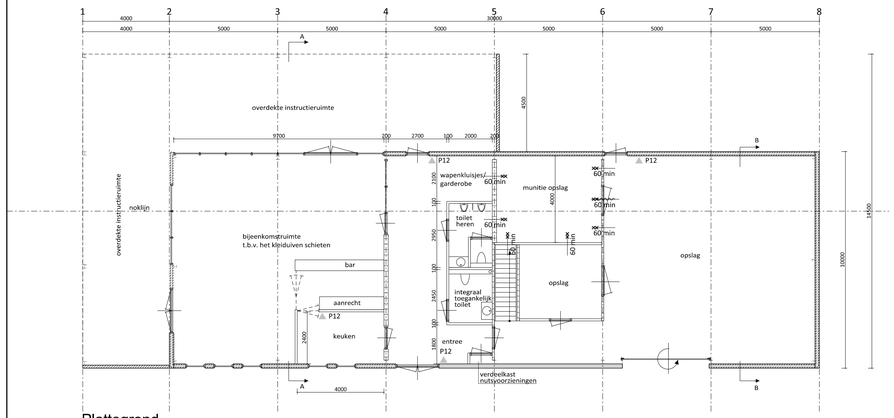

Plattegrond

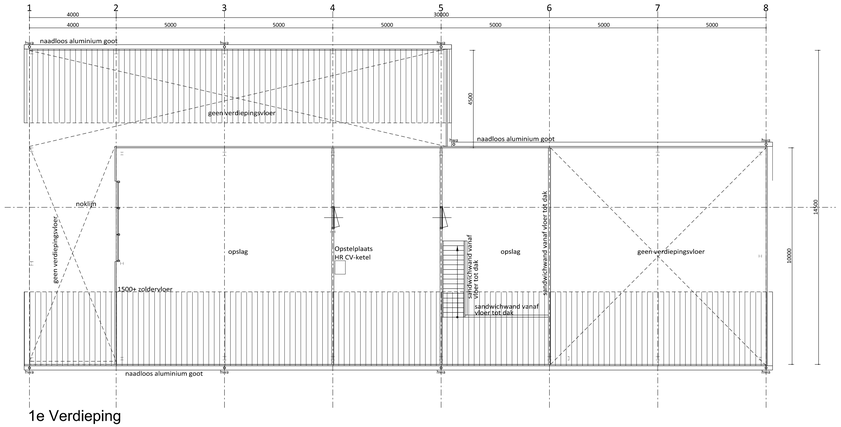

1e Verdieping

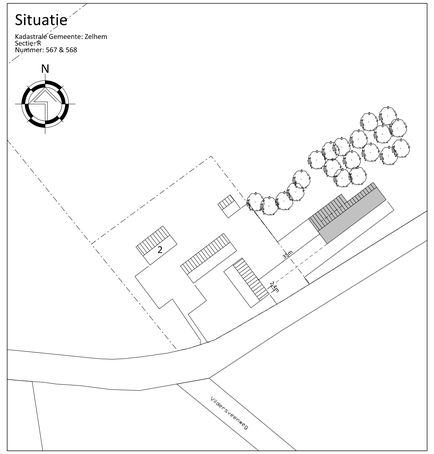

Situatie

Kadastrale Gemeente: Zelhem
Sectie: R
Nummer: 567 & 568

Van Westreenen Adviseurs

Anthonie Fokkerstraat 1a
3772 MP Barneveld
T: (0342) 47 42 55
F: (0342) 47 42 81
E: info@vanwestreenen.nl

Vanwestreenen Elst
7131 JA Lichtenvoorde
T: (0544) 37 97 37
F: (0544) 37 83 64
E: info@vanwestreenen.nl

VanWestreenen

PROJECT: Nieuwbouw bijeenkomstruimte & opslag	SCHAAL: 1:100
OPDRACHTGEVER: Wapenhandel Colenbrander, Tulnersweg 2, 7025 DC HALLE	GETEKEND: AV
	FORMAAT: 594x1189
	DATUM: 17/08/2018
LOCATIE: Tulnersweg 2 te Halle	WIJZIGING: -
ONDERDEEL: Situatie, plattegronden, doorsneden & gevelaanzichten	PROJECTNUMMER: BO-COLENB1, Blad 1 van 2